



VALORIZACION

N.º 1



Belén, 22 de junio del 2020

Oficio N°711-2020-GRL-GRI-SGSyC

Ingeniero Edi Wisberto Ruiz Zárate
Gerente Regional de Infraestructura
Presente

Asunto: Conformidad de Valorización de Obra n°01
febrero del 2020.



Obra: "Mejoramiento y Ampliación de la capacidad Resolutiva de los servicios de Salud del establecimiento de Salud San Lorenzo- Red de Salud San Lorenzo- Red de Salud Datem, distrito de Barranca, provincia de Datem del Marañón, departamento de Loreto".

Ref.: a) Informe N°030-2020-GRL-GRI-SGSyC-GMCZE
b) Oficio N°063-2020-GRL-GSRDM/SL-G
b) Carta n°004-2020-CO/GRL-GSRDMSLWAI

Tengo el agrado de saludarle, en atención a la referencia a), remitir la documentación de la valorización n°01 de obra, correspondiente a **febrero 2020**, el mismo que asciende a la suma de **Doscientos noventa y tres mil ciento cuatro con 65/100 soles (S/293,104.65)**, incluido IGV, de acuerdo al siguiente detalle:

Valorización Bruta n°02	S/. 275,993.08
Reajuste Neto	S/. 0.00
Amortización Adelanto Directo	S/. - 27,599.31
Amortización Adelanto Materiales	S/. 0.00
Deducción de Reajuste A/D	S/. 0.00
Deducción de Reajuste A/M	S/. 0.00
Neto sin IGV	S/. 248,393.77
IGV	S/. 44,710.88
Neto a Pagar incluido IGV	S/. 293,104.65

Asimismo, la obra a marzo 2020, tiene un avance real acumulado ejecutado de 0.36% versus un avance programado de 0.36%.

Por lo tanto, encontrándose conforme la documentación que sustenta el Supervisor se recomienda continuar con el trámite respectivo a favor del **CONSORCIO RENACER LORETANO**

Atentamente,

Copia: SGSyC – File obra (01)
SGSyC – File correlativo (01)
SGSyC – File personal (01)
RFA/dap.
Tramite: 14112



"Año de la Universalización de la Salud"

INFORME N°030-2020-GRL-GRI-SGSyC-GMCZE

GOBIERNO REGIONAL DE LORETO
GERENCIA REGIONAL DE INFRAESTRUCTURA
Sub Gerencia de Supervisión y Control

22 JUN 2020

Fecha: _____ Hora: _____
N° Reg: _____

AL : Raúl Flores Aquepucho
SUB GERENTE DE SUPERVISIÓN Y CONTROL

DE : Grethy Madeleine Zapata Espinoza
INGENIERA CIVIL-CIP 211312

ASUNTO : INFORME DE VALORIZACION DE OBRA N°01- FEBRERO 2020
OBRA. - "Mejoramiento y Ampliación de la Capacidad Resolutiva de los
Servicios de Salud del Establecimiento de Salud San Lorenzo – Red de Salud
Datem, distrito de Barranca, provincia Datem del Marañon, departamento de
Loreto"

REFERENCIA : OFICIO N°063-2020-GRL-GSRDM/SL-G

FECHA : Iquitos, 22 de JUNIO DEL 2020.

Tengo el agrado de dirigirme a usted, para saludarlo cordialmente y al mismo tiempo
informar a su despacho, lo siguiente:

1. GENERALIDADES DE OBRA

- ✓ Nombre de la obra : "Mejoramiento y Ampliación de la Capacidad Resolutiva de los Servicios de Salud del Establecimiento de Salud San Lorenzo – Red de Salud Datem, distrito de Barranca, provincia Datem del Marañon, departamento de Loreto"
- ✓ Ubicación : San Lorenzo- Barranca- Datem del Marañon- Loreto
- ✓ Entidad : Gobierno Regional de Loreto

Contratista : **CONSORCIO RENACER LORETANO**

- ✓ Buena Pro : LICITACION PUBLICA N°021-2019-CSO-GRL
- ✓ Contrato : N°034-A-2019-GRL-GGR-GRI
- ✓ Firma de Contrato : 30 de diciembre del 2019
- ✓ Valor Contratado : S/.90'257,806.51 soles (Incluido IGv)
- ✓ Plazo de Ejecución Referencial : 365 días calendarios
- ✓ Adelanto Directo : S/. 9'025,780.65 Soles
- ✓ Adelanto de Materiales : S/. 18'051,561.30 Soles
- ✓ Entrega de Terreno : 18 de febrero del 2020
- ✓ Fecha Inicio plazo : 18 de febrero del 2020
- ✓ Residente de obra : Ing. Santos Hermenegildo Mantilla

Grethy Madeleine Del Cisne Zapata Espinoza
ING./CIVIL
R. CIP. N° 211312



“Año de la Universalización de la Salud”

Supervisión : **CONSORCIO SUPERVISOR SAN LORENZO**

- ✓ Contrato : N°003-2019-GRL-GGR-GRI
- ✓ Buena Pro : CONCURSO PUBLICO N°006 -2019 - CSO - GRL
(PRIMERA CONVOCATORIA)
- ✓ Plazo de Ejecución : 365 días calendario
- ✓ Plazo para Recepción de Obra : 30 días calendario
- ✓ JEFE DE SUPERVISION : Ing. Walter Arturo del Castillo Ruiz

2. BASE LEGAL

- ✓ Ley N°30225 Ley de Contrataciones del Estado
- ✓ Ley de Contrataciones del Estado y su Reglamento Concordados, aprobados por el decreto Supremo N°082-2019-EF del Tuo y por el Decreto Supremo N°344-2018-EF.

3. Antecedentes

- ✓ Con fecha 25 de noviembre del 2019, el comité de selección de obra adjudicó la buena pro de la Licitación Publica N°021-2019-CSO-GRL (Primera Convocatoria), para la contratación de la ejecución de la obra denominada “Mejoramiento y Ampliación de la capacidad Resolutiva de los Servicios de Salud del Establecimiento de Salud San Lorenzo-red de Salud Datem, distrito de Barranca, provincia de Datem del Marañón, departamento de Loreto”, al CONSORCIO RENACER LORETANO por un plazo de trescientos sesenta y cinco (365) días calendario, contados desde el 18 de febrero del 2020 hasta el 16 de febrero del 2021.
- ✓ Con fecha 30 de diciembre del 2019, se suscribió el contrato de Obra N°034-A-2019-GRL-GGR-GRI entre el Gobierno Regional de Loreto y el Consorcio Renacer Loretano, con su representante común Sr. Grabiél Angel Galdos Lavado; integrado por las empresas Oriana Contratistas Generales SRL, Constructora Covesa SRL; para la ejecución de la Obra.
- ✓ Con fecha 13 de enero del 2020, se suscribió el contrato de Supervisión de Obra N°003-2020-GRL-GGR-GRI entre el Gobierno Regional de Loreto y el Consorcio Supervisor San Lorenzo, con su representante común Sr. Marco Antonio Villar Bernuy; integrado por Nixon Franklin Odicio y por Fernando Peña Coral, para la Supervisión de Obra.
- ✓ Con fecha 07-02-2020, se realiza la entrega de terreno de obra al Consorcio Renacer Loretano, con la presencia de los representantes del Gobierno Regional de Loreto- Sede Central, representante Legal del Consorcio Renacer Loretano con el Ingeniero Residente, del mismo modo el Consorcio Supervisor San Lorenzo, con el Ing. Jefe de Supervisión y autoridades locales de la Provincia del Datem del Marañón.
- ✓ Con fecha 17-02-2020, la entidad realiza el desembolso correspondiente al adelanto directo del 10% que corresponde según normativa vigente a la Ley de Contrataciones con el Estado y su Reglamento.

Grethy Madelaine Del Cisne Zapata Espinoza
ING. CIVIL
R. CIP. N° 211312



“Año de la Universalización de la Salud”

4. EVALUACIÓN DE LA DOCUMENTACIÓN PRESENTADA

De acuerdo al informe presentado por el Residente y Supervisor de obra, en la que se describe, cuantifica y aprueba los trabajos ejecutados para la Valorización cuyos avances ejecutados y programados es el siguiente:

✓ Montos Valorizados Programados

	18 al 29 de Febrero	01 al 31 de Marzo	1 al 30 de Abril	1 al 31 de Mayo	1 al 30 de Junio	1 de Julio al 16 de Febrero al 2020	Presupuesto
SUBTOTAL	275,993.08	514,936.10	2,932,186.94	8,354,890.17	8,299,108.29	59,461,244.00	79,838,358.58
SUBTOTAL ACUMULADO	275,993.08	790,929.18	3,723,116.12	12,078,006.29	20,377,114.58	79,838,358.58	79,838,358.58
PORCENTAJE DE AVANCE DE OBRA	0.36%	0.67%	3.72%	10.47%	10.41%	74.37%	100.00%
ACUMULADO	0.36%	1.03%	4.75%	15.22%	25.63%	100.00%	100.00%

✓ Montos Valorizados Ejecutados

	18 al 29 de Febrero	Estado de la Obra	01 al 31 de Marzo	Estado de la Obra	1 al 30 de Abril	Estado de la Obra	1 al 31 de Mayo	Estado de la Obra	1 al 30 de Junio	Estado de la Obra	1 de Julio al 16 de Febrero al 2020	Estado de la Obra	Presupuesto
SUBTOTAL	275,993.08	EJECUCION	0.00		0.00		0.00		0.00		0.00		275,993.08
SUBTOTAL ACUMULADO	275,993.08		0.00		0.00		0.00		0.00		0.00		0.00
PORCENTAJE DE AVANCE DE OBRA	0.36%	EJECUCION	0.00%		0.00%		0.00%		0.00%		0.00%		0.36%
ACUMULADO	0.36%		0.36%		0.36%		0.36%		0.36%		0.36%		0.36%

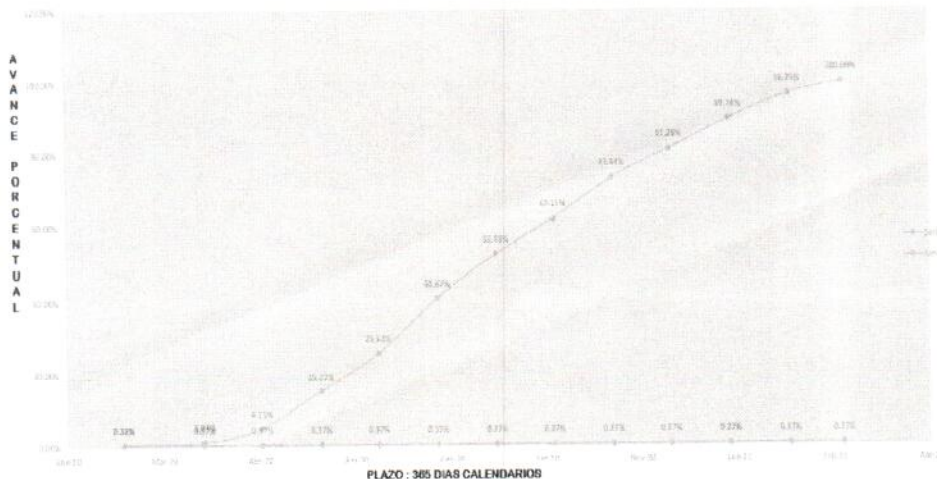

[Signature]
Grethly Madeleine Del Cishe Zapata Es
ING. CIVIL
R. CIP. N° 211312



"Año de la Universalización de la Salud"

MES	PROGRAMADO (COSTO DIRECTO)			EJECUTADO (COSTO DIRECTO)		
	PARCIAL	PARCIAL	ACUMUL.	PARCIAL	PARCIAL	ACUMUL.
	S/.	%	%	S/.	%	%
Feb-20	321,512.24	0.36%	0.36%	0.00	0.37%	0.37%
Mar-20	607,624.60	0.67%	1.03%	0.00	0.00%	0.37%
Abr-20	3,354,719.33	3.72%	4.75%	0.00	0.00%	0.37%
May-20	9,450,883.08	10.47%	15.22%	0.00	0.00%	0.37%
Jun-20	9,398,218.10	10.41%	25.63%	0.00	0.00%	0.37%
Jul-20	13,574,241.87	15.04%	40.67%	0.00	0.00%	0.37%
Ago-20	10,657,983.64	11.81%	52.48%	0.00	0.00%	0.37%
Set-20	8,729,920.52	9.67%	62.15%	0.00	0.00%	0.37%
Oct-20	10,193,031.38	11.29%	73.44%	0.00	0.00%	0.37%
Nov-20	7,080,180.10	7.84%	81.28%	0.00	0.00%	0.37%
Dic-20	7,634,653.17	8.46%	89.74%	0.00	0.00%	0.37%
Ene-21	6,324,454.37	7.01%	96.75%	0.00	0.00%	0.37%
Feb-21	2,930,384.11	3.25%	100.00%	0.00	0.00%	0.37%
SUB TOTAL (SIN I.G.V.)	90,257,806.51	100.00%		0.00	0.37%	

Grethy Madeline Del Cisne Zapata Espinoza
ING. CIVIL
R. C.I.P. N° 211312



“Año de la Universalización de la Salud”

RESUMEN DE VALORIZACIÓN	
MES: FEBRERO 2020 (18.02.2020 AL 29.02.2020)	
OBRA	“MEJORAMIENTO Y AMPLIACIÓN DE LA CAPACIDAD RESOLUTIVA DE LOS SERVICIOS DE SALUD DEL ESTABLECIMIENTO DE SALUD SAN LORENZO- RED DE SALUD DATEM, DISTRITO DE BARRANCA, PROVINCIA DE DATEM DEL MARAÑÓN, DEPARTAMENTO DE LORETO”
UBICACIÓN	DISTRITO BARRANCA - PROVINCIA DE DATEM DEL MARAÑÓN - REGION LORETO
ENTIDAD	GOBIERNO REGIONAL DE LORETO
CONTRATISTA	CONSORCIO RENACER LORETANO
SUPERVISION	CONSORCIO SUPERVISOR SAN LORENZO
PRESUPUESTO BASE (CON IGV)	S/. 90,257,806.51
PRESUPUESTO CONTRATADO (CON IGV)	S/. 90,257,807.51
CONCEPTO	S/.
a.- Monto Valorizado en el Presente Mes :	275,993.08
Valorización N° 1 - FEBRERO 2020	275,993.08
b.- Monto por Reajuste en el Presente Mes :	0.00
Reajuste de Valorización N° N°1 - FEBRERO 2020	0.00
c.- Amortización del Adelanto Directo en el Presente Mes :	27,599.31
Amortización Adelanto Directo - FEBRERO 2020	27,599.31
d. Amortización del Adelanto para Materiales en el Presente Mes :	0.00
Amortización Adelanto de Materiales - FEBRERO 2020	0.00
e. Deducción del Reajuste que no Corresponde :	0.00
Por Adelanto Directo - FEBRERO 2020	0.00
Por Adelanto para Materiales - FEBRERO 2020	0.00
I.- MONTO FACTURABLE (SIN I.G.V) (a+b-c-d-e)	248,393.77
II.- IMPUESTO GENERAL A LAS VENTAS (18% de IGV)	44,710.88
III.- MONTO A FACTURAR (I+II)	293,104.65

Grethy Madeleine Del Cisne Zapata Espinoza
ING. CIVIL
R. CIP. N° 211312



“Año de la Universalización de la Salud”

5. Comentario y Conclusiones

- ✓ En concordancia con la Cláusula Cuarta del Contrato del Contratista describe lo siguiente: La Entidad se obliga a pagar la contraprestación a EL CONTRATISTA, en soles, en periodos de valorización mensuales.
- ✓ Según lo estipulado en el artículo 166° del RLCE, las valorizaciones tienen carácter de pagos a cuenta y son elaboradas el último día de cada periodo previsto en las Bases, por el Supervisor y el Contratista.
- ✓ Bajo ese contexto, el Supervisor presenta la valorización de Obra N°001 correspondiente al mes de febrero 2020, aprobando los metrados ejecutados en obra, conforme a lo estipulado en el N°034-A-2019-GRL-GGR-GRI.
- ✓ De acuerdo a la documentación presentada por el Supervisor, donde éste aprueba los metrados ejecutados y da conformidad a la valorización presentada por el contratista, se recomienda a la Gerencia Regional de infraestructura tramitar el pago de la valorización de obra N°004 correspondiente al mes de febrero 2020, por el monto S/.293,104.65 doscientos noventa y tres mil ciento cuatro con 65/100 soles.

Es todo cuanto informo a Ud. para los fines convenientes.

Atentamente,



Greth Madeleine Del Cisne Zapata Espinoza
ING. CIVIL
R. CIP. N° 211312

MADELEINE ZAPATA ESPINOZA
Ing. Civil – CIP 211312

GOBIERNO REGIONAL DE LORETO
GERENCIA REGIONAL DE INFRAESTRUCTURA
Sub Gerencia de Supervisión Central
LORETO
10 MAR 2020
Fecha: 14112 Hora: 2:26 pm
N° Reg:

GOBIERNO REGIONAL DE LORETO
GERENCIA SUB REGIONAL DATEM DEL MARAÑÓN SAN LORENZO



"Año de la Universalización de la Salud"

San Lorenzo, 06 de Marzo del 2020

OFICIO N° 063-2020-GRL-GSRDM/SL-G

Señor:

Ing. Edi Wisberto RUIZ ZARATE.

Gerente Regional de Infraestructura del Gobierno Regional de Loreto.

GOBIERNO REGIONAL DE LORETO
OFICINA DE ARM. DOCUMENTARIA
UNIDAD TRAMITE DOCUMENTARIO
14112
10 MAR 2020
Hora: Fecha:
CONTROL RECEPCION

Presente.-

ASUNTO : REMITE INFORME DE VALORIZACIÓN N° 01 DE LA OBRA EN REFERENCIA - FEBRERO 2020.

GOBIERNO REGIONAL DE LORETO
GERENCIA REGIONAL DE INFRAESTRUCTURA
REF.
10 MAR 2020
Hora: 09:44 am
Reg. N°

a) Obra: "Mejoramiento y Ampliación de la Capacidad Resolutiva de los Servicios de Salud del Establecimiento de Salud San Lorenzo - Red de Salud Datem, Distrito de Barranca, Provincia Datem del Marañón, Departamento de Loreto"

b) CARTA N° 004-2020-CO/GRL-GSRDMSL/WAI
c) CARTA N° 009-2020-C.S.S.L-WADCR/JS

Es grato dirigirme a usted, para expresarle mi sincero y cordial saludo y al mismo tiempo remito adjunto a la presente **CARTA N° 004-2020-CO/GRL-GSRDMSL/WAI** donde se remite el Informe de Revisión de la **Valorización N° 01**, correspondiente al mes de Febrero del 2020, de la Obra: **"Mejoramiento y Ampliación de la Capacidad Resolutiva de los Servicios de Salud del Establecimiento de Salud San Lorenzo - Red de Salud Datem, Distrito de Barranca, Provincia Datem del Marañón, Departamento de Loreto"**.

Adjunto: 02 originales y 01 copia de la Valorización N° 01.

Sin otro particular me suscribo de Ud. expresándole las muestras de mi especial consideración y estima.

Atentamente,

GOBIERNO REGIONAL DE LORETO
SUB REGION DATEM DEL MARAÑÓN
SAN LORENZO
Ing. ROMMEL BABILONIA AGOSTA
GERENTE

PROVEIDO N° 14112
A: SGS y C - GR
PARA: Atencion
10-03-2020



CC
ARCHIVO
RBA/GSRDMSL



San Lorenzo, 06 de Marzo de 2020

CARTA N° 004-2020-CO/GRL-GSRDMSL/WAI

Señor : **Ing°. ROMMEL BABILONIA ACOSTA**
Gerente de la Sub Regional Datem del Marañón

Atención : **ING. RAUL FLORES A.**
Sub Gerente de Supervisión Y Control – GRL-GRI.

Asunto : Remito Informe de Revisión de Valorización N° 01 de Obra –Febrero 2020.

Referencia : a) OBRA "MEJORAMIENTO Y AMPLIACION DE LA CAPACIDAD RESOLUTIVA DE LOS SERVICIOS DE SALUD DEL ESTABLECIMIENTO DE SALUD SAN LORENZO – RED DE SALUD DATEM, DISTRITO DE BARRANA, PROVINCIA DE DATEM DEL MARAÑÓN, DEPARTAMENTO DE LORETO"
b) CARTA N° 009-2020-C.S.S.L-WADCR/JS.

GOBIERNO REGIONAL DE LORETO
Sub Región Marañón San Lorenzo

SECRETARIA

N° Registro 091

Hora : 06-03-20/2:30PM

Firma : [Firma]

Tengo el agrado de dirigirme a Usted a su despacho para para saludarlo cordialmente y hacerle llegar el Informe de Revisión de Valorización N° 01 de Obra – Febrero 2020, de la obra indicado en la referencia a), en cumplimiento de acuerdo al Artículo 194° del Reglamento de la ley de contrataciones del estado (ley N°30225), aprobado mediante Decreto Supremo N° 344-2018-EF., para aprobación y tramite respectivo.

Sin otro particular me suscribo de Usted.

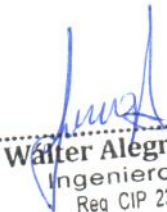
Walter Alegria Isuiza
Ingeniero Civil
Reg CIP 233860



“Año de la Universalización de la Salud”

San Lorenzo, 05 de marzo del 2020

CARTA N° 009-2020-C.S.S.L-WADCR/JS

Señor:

Ing. Raúl Flores A.

Sub Gerente de Supervisión y Control – GRL – GRI

Presente.-

Atención : Ing. Walter Alegría Isuiza
Coordinador de Obra del GRL

Asunto : **REMITO INFORME DE REVISION DE VALORIZACION N°
01 DE OBRA**

Referencia : **Contrato N° 003-2020-GRL-GGR-GRI**
Concurso Publico N° 006-2019-CSO-GRL
Supervisión de la Obra: “MEJORAMIENTO Y
AMPLIACIÓN DE LA CAPACIDAD RESOLUTIVA DE LOS
SERVICIOS DE SALUD DEL ESTABLECIMIENTO DE
SALUD SAN LORENZO- RED DE SALUD DATEM,
DISTRITO DE BARRANCA, PROVINCIA DE DATEM DEL
MARAÑÓN, DEPARTAMENTO DE LORETO”

De mi consideración:

Es grato dirigirme a usted, para saludarlo cordialmente y a su vez hacerle entrega del Informe de Revisión de la Valorización N° 01 mes febrero (146 folios) en 5 juegos originales, de acuerdo a lo estipulado en los *términos de referencia en el ítem F.- DOCUMENTACION Y CONTENIDO DE LA INFORMACION QUE DEBERA PRESENTAR EL SUPERVISOR DURANTE LA PRETACIÓN DE SERVICIOS*, de las bases integradas que conforman el contrato N° 003-2020-GRL-GGR-GRI de servicio de Supervisión de Obra.

Sin otro particular, quedamos de usted.

Atentamente,



CONSORCIO SUPERVISOR SAN LORENZO
Walter Arturo del Castillo Ruiz
JEFE DE SUPERVISION
CIP N° 21871

*Recibido:
Fecha: 05-03-2020
Hora: 3:00 p.m*



Walter Alegría Isuiza
Ingeniero Civil
Reg CIP 233860

Proyecto : "MEJORAMIENTO Y AMPLIACIÓN DE LA CAPACIDAD RESOLUTIVA DE LOS SERVICIOS DE SALUD DEL ESTABLECIMIENTO DE SALUD SAN LORENZO - RED DE SALUD DATEM, DISTRITO DE BARRANCA, PROVINCIA DE DATEM DEL MARAÑÓN, DEPARTAMENTO REGIONAL DE LORETO"

Cliente : GOBIERNO REGIONAL DE LORETO

Lugar : DISTRITO BARRANCA - PROVINCIA DE DATEM DEL MARAÑÓN - REGION LORETO

Ejecuta : CONSORCIO RENACER LORETOANO

Fecha : FEBRERO DEL 2020

Residente de obra : ING. ROBERTO CARLOS FLORES VILLANUEVA

Supervisión : CONSORCIO SUPERVISOR SAN LORENZO

PLAZO DE EJECUCIÓN CONTRACTUAL : 365 DIAS CALENDARIOS

FECHA DE INICIO CONTRACTUAL : 18 DE FEBRERO DEL 2020

PRESEMPLEO BASE (CON IGV) : 999,257,046.51

PRESEMPLEO CONTRATADO (CON IGV) : 999,257,046.51

MODALIDAD : P.O.P. CONTRATA (SUMA ALZADA)

ITEM	DESCRIPCION	PRESEMPLEO ACUMULADO			ACUM. ANTERIOR			ACTUAL			ACUM. ACTUAL			SALDOS		
		UNIDAD	METRADO	PRECIO	METRADO	SI	%	METRADO	SI	%	METRADO	SI	%	METRADO	SI	%
02.01.04.02.01	SECTOR B-2	kg	343.14	11.85	11,845.09	0.00	0.00	0.00	0.00	0.00	0.00	0.00	0.00	0.00	0.00	100%
02.01.04.02.02	SECTOR B-2	kg	343.14	2.75	4,062.21	0.00	0.00	0.00	0.00	0.00	0.00	0.00	0.00	0.00	0.00	100%
02.01.04.02.03	SECTOR B-2	kg	885.7	11.85	10,669.37	0.00	0.00	0.00	0.00	0.00	0.00	0.00	0.00	0.00	0.00	100%
02.01.04.02.04	SECTOR B-2	kg	885.7	2.75	2,450.07	0.00	0.00	0.00	0.00	0.00	0.00	0.00	0.00	0.00	0.00	100%
02.01.04.02.05	SECTOR C-2	kg	518.31	11.85	6,139.36	0.00	0.00	0.00	0.00	0.00	0.00	0.00	0.00	0.00	0.00	100%
02.01.04.02.06	SECTOR C-2	kg	518.31	2.75	1,419.85	0.00	0.00	0.00	0.00	0.00	0.00	0.00	0.00	0.00	0.00	100%
02.01.04.02.07	SECTOR C-2	kg	518.31	11.85	6,139.36	0.00	0.00	0.00	0.00	0.00	0.00	0.00	0.00	0.00	0.00	100%
02.01.04.02.08	SECTOR C-2	kg	518.31	2.75	1,419.85	0.00	0.00	0.00	0.00	0.00	0.00	0.00	0.00	0.00	0.00	100%
02.01.04.02.09	SECTOR D	kg	444.6	11.85	5,267.21	0.00	0.00	0.00	0.00	0.00	0.00	0.00	0.00	0.00	0.00	100%
02.01.04.02.10	SECTOR D	kg	444.6	2.75	1,222.35	0.00	0.00	0.00	0.00	0.00	0.00	0.00	0.00	0.00	0.00	100%
02.01.04.02.11	SECTOR D	kg	444.6	11.85	5,267.21	0.00	0.00	0.00	0.00	0.00	0.00	0.00	0.00	0.00	0.00	100%
02.01.04.02.12	SECTOR D	kg	444.6	2.75	1,222.35	0.00	0.00	0.00	0.00	0.00	0.00	0.00	0.00	0.00	0.00	100%
02.01.04.02.13	SECTOR E-1	kg	455.91	11.85	5,402.53	0.00	0.00	0.00	0.00	0.00	0.00	0.00	0.00	0.00	0.00	100%
02.01.04.02.14	SECTOR E-1	kg	455.91	2.75	1,253.75	0.00	0.00	0.00	0.00	0.00	0.00	0.00	0.00	0.00	0.00	100%
02.01.04.02.15	SECTOR E-1	kg	568.59	11.85	6,733.97	0.00	0.00	0.00	0.00	0.00	0.00	0.00	0.00	0.00	0.00	100%
02.01.04.02.16	SECTOR E-1	kg	568.59	2.75	1,558.10	0.00	0.00	0.00	0.00	0.00	0.00	0.00	0.00	0.00	0.00	100%
02.01.04.02.17	SECTOR E-1	kg	889.71	11.85	10,538.42	0.00	0.00	0.00	0.00	0.00	0.00	0.00	0.00	0.00	0.00	100%
02.01.04.02.18	SECTOR E-1	kg	889.71	2.75	2,381.79	0.00	0.00	0.00	0.00	0.00	0.00	0.00	0.00	0.00	0.00	100%
02.01.04.02.19	SECTOR E-1	kg	889.71	11.85	10,538.42	0.00	0.00	0.00	0.00	0.00	0.00	0.00	0.00	0.00	0.00	100%
02.01.04.02.20	SECTOR E-1	kg	889.71	2.75	2,381.79	0.00	0.00	0.00	0.00	0.00	0.00	0.00	0.00	0.00	0.00	100%
02.01.04.02.21	SECTOR A-1	kg	7,679.58	11.85	91,020.02	0.00	0.00	0.00	0.00	0.00	0.00	0.00	0.00	0.00	0.00	100%
02.01.04.02.22	SECTOR A-1	kg	7,679.58	2.75	21,118.85	0.00	0.00	0.00	0.00	0.00	0.00	0.00	0.00	0.00	0.00	100%
02.01.04.02.23	SECTOR A-1	kg	134.02	138.95	18,598.00	0.00	0.00	0.00	0.00	0.00	0.00	0.00	0.00	0.00	0.00	100%
02.01.04.02.24	SECTOR A-1	kg	686.10	11.85	8,134.62	0.00	0.00	0.00	0.00	0.00	0.00	0.00	0.00	0.00	0.00	100%
02.01.04.02.25	SECTOR A-1	kg	686.10	2.75	1,894.28	0.00	0.00	0.00	0.00	0.00	0.00	0.00	0.00	0.00	0.00	100%
02.01.04.02.26	SECTOR A-1	kg	133.00	138.95	18,598.00	0.00	0.00	0.00	0.00	0.00	0.00	0.00	0.00	0.00	0.00	100%
02.01.04.02.27	SECTOR A-1	kg	670.05	11.85	7,969.54	0.00	0.00	0.00	0.00	0.00	0.00	0.00	0.00	0.00	0.00	100%
02.01.04.02.28	SECTOR A-1	kg	670.05	2.75	1,869.58	0.00	0.00	0.00	0.00	0.00	0.00	0.00	0.00	0.00	0.00	100%
02.01.04.02.29	SECTOR A-1	kg	22.00	138.95	3,056.90	0.00	0.00	0.00	0.00	0.00	0.00	0.00	0.00	0.00	0.00	100%
02.01.04.02.30	SECTOR A-1	kg	22.00	138.95	3,056.90	0.00	0.00	0.00	0.00	0.00	0.00	0.00	0.00	0.00	0.00	100%
02.01.04.02.31	ELEMENTOS DE ANCLAJE	kg	97.00	41.14	4,008.58	0.00	0.00	0.00	0.00	0.00	0.00	0.00	0.00	0.00	0.00	100%
02.01.04.02.32	ELEMENTOS DE ANCLAJE	kg	438.00	50.88	22,283.84	0.00	0.00	0.00	0.00	0.00	0.00	0.00	0.00	0.00	0.00	100%
02.01.04.02.33	ELEMENTOS DE ANCLAJE	kg	50.00	159.62	7,981.00	0.00	0.00	0.00	0.00	0.00	0.00	0.00	0.00	0.00	0.00	100%
02.01.04.02.34	ELEMENTOS DE ANCLAJE	kg	21.00	41.14	864.00	0.00	0.00	0.00	0.00	0.00	0.00	0.00	0.00	0.00	0.00	100%
02.01.04.02.35	ELEMENTOS DE ANCLAJE	kg	12.00	50.88	610.56	0.00	0.00	0.00	0.00	0.00	0.00	0.00	0.00	0.00	0.00	100%
02.01.04.02.36	ELEMENTOS DE ANCLAJE	kg	320.00	41.14	13,164.80	0.00	0.00	0.00	0.00	0.00	0.00	0.00	0.00	0.00	0.00	100%
02.01.04.02.37	ELEMENTOS DE ANCLAJE	kg	70.00	50.88	3,561.60	0.00	0.00	0.00	0.00	0.00	0.00	0.00	0.00	0.00	0.00	100%
02.01.04.02.38	ELEMENTOS DE ANCLAJE	kg	8.00	159.62	1,277.00	0.00	0.00	0.00	0.00	0.00	0.00	0.00	0.00	0.00	0.00	100%
02.01.04.02.39	ELEMENTOS DE ANCLAJE	kg	40.00	41.14	1,645.60	0.00	0.00	0.00	0.00	0.00	0.00	0.00	0.00	0.00	0.00	100%
02.01.04.02.40	ELEMENTOS DE ANCLAJE	kg	42.00	50.88	2,136.96	0.00	0.00	0.00	0.00	0.00	0.00	0.00	0.00	0.00	0.00	100%
02.01.04.02.41	ELEMENTOS DE ANCLAJE	kg	15.00	159.62	2,394.30	0.00	0.00	0.00	0.00	0.00	0.00	0.00	0.00	0.00	0.00	100%
02.01.04.02.42	ELEMENTOS DE ANCLAJE	kg	48.00	41.14	1,974.72	0.00	0.00	0.00	0.00	0.00	0.00	0.00	0.00	0.00	0.00	100%
02.01.04.02.43	ELEMENTOS DE ANCLAJE	kg	28.00	50.88	1,424.64	0.00	0.00	0.00	0.00	0.00	0.00	0.00	0.00	0.00	0.00	100%
02.01.04.02.44	ELEMENTOS DE ANCLAJE	kg	54.00	41.14	2,232.36	0.00	0.00	0.00	0.00	0.00	0.00	0.00	0.00	0.00	0.00	100%
02.01.04.02.45	ELEMENTOS DE ANCLAJE	kg	227.00	50.88	11,549.56	0.00	0.00	0.00	0.00	0.00	0.00	0.00	0.00	0.00	0.00	100%
02.01.04.02.46	ELEMENTOS DE ANCLAJE	kg	8.00	159.62	1,277.00	0.00	0.00	0.00	0.00	0.00	0.00	0.00	0.00	0.00	0.00	100%
02.01.04.02.47	ELEMENTOS DE ANCLAJE	kg	8.00	41.14	331.12	0.00	0.00	0.00	0.00	0.00	0.00	0.00	0.00	0.00	0.00	100%
02.01.04.02.48	ELEMENTOS DE ANCLAJE	kg	28.00	50.88	1,424.64	0.00	0.00	0.00	0.00	0.00	0.00	0.00	0.00	0.00	0.00	100%
02.01.04.02.49	ELEMENTOS DE ANCLAJE	kg	118.00	41.14	4,852.92	0.00	0.00	0.00	0.00	0.00	0.00	0.00	0.00	0.00	0.00	100%

CONSORCIO RENACER LORETOANO

CONSORCIO SUPERVISOR SAN LORENZO
Walter Ajuero del Castillo Ruiz
JEFE DE SUPERVISION
CIP N° 21671

CONSORCIO RENACER LORETOANO

ROBERTO CARLOS FLORES VILLANUEVA
ING. CIVIL
RESIDENTE DE OBRA

DNI N° 32740657

CONSORCIO RENACER LORETOANO

Proyecto :
 Cliente :
 Lugar :
 Ejecuta :
 Fecha :
 Residente de obra :
 Supervision :

"MEJORAMIENTO Y AMPLIACION DE LA CAPACIDAD RESOLUTIVA DE LOS SERVICIOS DE SALUD DEL ESTABLECIMIENTO DE SALUD SAN LORENZO - RED DE SALUD DATEM, DISTRITO DE BARRANCA, PROVINCIA DE DATEM DEL MARAÑON, DEPARTAMENTO REGIONAL DE LORETO"

PLAZO DE EJECUCION CONTRACTUAL : 365 DIAS CALENDARIOS
 FECHA DE INICIO CONTRACTUAL : 18 DE FEBRERO DEL 2020
 PRESUPUESTO BASE (CON IVA) : S/0.27.606.51
 PRESUPUESTO CONTRATADO (CON IVA) : S/0.27.607.51
 MODALIDAD : POR CONTRATO (ESMA ALZADA)

DISTRITO BARRANCA - PROVINCIA DE DATEM DEL MARAÑON - REGION LORETO
 CONSORCIO RENACER LORETO
 FEBRERO DEL 2020
 ING. ROBERTO FLORES VILLANUEVA
 CONSORCIO SUPERVISOR SAN LORENZO

ITEM	DESCRIPCION	PRESUPUESTO ACUMULADO			ACTUAL			ACUM. ACTUAL			SALDOS			
		UNIDAD	METRADO	PRECIO	METRADO	SI	%	METRADO	SI	%	METRADO	SI	%	
02.01.04.06.02.02	ARMAZÓN METÁLICO DE TUBERÍA 200MM	UD	588.00	90.98	0.00	0.00	0%	0.00	0.00	0%	0.00	0.00	0.00	0%
02.01.04.06.02.03	ARMAZÓN METÁLICO DE TUBERÍA 250MM	UD	8.00	150.92	0.00	0.00	0%	0.00	0.00	0%	0.00	0.00	0.00	0%
02.01.04.06.02.04	ARMAZÓN METÁLICO DE TUBERÍA 300MM	UD	52.00	45.14	0.00	0.00	0%	0.00	0.00	0%	0.00	0.00	0.00	0%
02.01.04.06.02.05	ARMAZÓN METÁLICO DE TUBERÍA 350MM	UD	190.00	50.86	0.00	0.00	0%	0.00	0.00	0%	0.00	0.00	0.00	0%
02.01.04.06.02.06	ARMAZÓN METÁLICO DE TUBERÍA 400MM	UD	8.00	150.92	0.00	0.00	0%	0.00	0.00	0%	0.00	0.00	0.00	0%
02.01.04.06.02.07	ARMAZÓN METÁLICO DE TUBERÍA 450MM	UD	12.00	45.14	0.00	0.00	0%	0.00	0.00	0%	0.00	0.00	0.00	0%
02.01.04.06.02.08	ARMAZÓN METÁLICO DE TUBERÍA 500MM	UD	42.00	50.86	0.00	0.00	0%	0.00	0.00	0%	0.00	0.00	0.00	0%
02.01.04.06.02.09	ARMAZÓN METÁLICO DE TUBERÍA 550MM	UD	19.00	45.14	0.00	0.00	0%	0.00	0.00	0%	0.00	0.00	0.00	0%
02.01.04.06.02.10	ARMAZÓN METÁLICO DE TUBERÍA 600MM	UD	87.00	50.86	0.00	0.00	0%	0.00	0.00	0%	0.00	0.00	0.00	0%
02.01.04.06.02.11	ARMAZÓN METÁLICO DE TUBERÍA 650MM	UD	12.00	45.14	0.00	0.00	0%	0.00	0.00	0%	0.00	0.00	0.00	0%
02.01.04.06.02.12	ARMAZÓN METÁLICO DE TUBERÍA 700MM	UD	42.00	50.86	0.00	0.00	0%	0.00	0.00	0%	0.00	0.00	0.00	0%
02.01.04.06.02.13	ARMAZÓN METÁLICO DE TUBERÍA 750MM	UD	48.00	45.14	0.00	0.00	0%	0.00	0.00	0%	0.00	0.00	0.00	0%
02.01.04.06.02.14	ARMAZÓN METÁLICO DE TUBERÍA 800MM	UD	96.00	50.86	0.00	0.00	0%	0.00	0.00	0%	0.00	0.00	0.00	0%
02.01.04.06.02.15	ARMAZÓN METÁLICO DE TUBERÍA 850MM	UD	22.00	45.14	0.00	0.00	0%	0.00	0.00	0%	0.00	0.00	0.00	0%
02.01.04.06.02.16	ARMAZÓN METÁLICO DE TUBERÍA 900MM	UD	31.00	50.86	0.00	0.00	0%	0.00	0.00	0%	0.00	0.00	0.00	0%
02.01.05.01	JUNTAS	m	7.391.87	2.88	0.00	0.00	0%	0.00	0.00	0%	0.00	0.00	0.00	0%
02.01.05.02	ARMAZÓN METÁLICO DE TUBERÍA EN FIBRA	m	8.049.37	5.60	0.00	0.00	0%	0.00	0.00	0%	0.00	0.00	0.00	0%
02.01.05.03	ARMAZÓN METÁLICO DE TUBERÍA EN FIBRA	m	1.897.428.70	1.00	0.00	0.00	0%	0.00	0.00	0%	0.00	0.00	0.00	0%
02.01.05.04	ARMAZÓN METÁLICO DE TUBERÍA EN FIBRA	m	712.000.00	1.00	0.00	0.00	0%	0.00	0.00	0%	0.00	0.00	0.00	0%
02.02.01	EXCAVACIONES	m3	1.316.50	6.00	0.00	0.00	0%	0.00	0.00	0%	0.00	0.00	0.00	0%
02.02.01.01	EXCAVACION MASIVA CON MAQUINARIA	m3	7.899.64	15.64	0.00	0.00	0%	0.00	0.00	0%	0.00	0.00	0.00	0%
02.02.01.02	EXCAVACION SIMPLE MANUAL	m3	4.18	37.27	0.00	0.00	0%	0.00	0.00	0%	0.00	0.00	0.00	0%
02.02.01.03	CORTES	m2	606.69	7.28	0.00	0.00	0%	0.00	0.00	0%	0.00	0.00	0.00	0%
02.02.01.04	RELLenos	m3	2.000.21	3.25	0.00	0.00	0%	0.00	0.00	0%	0.00	0.00	0.00	0%
02.02.01.05	RELLenos	m3	402.08	36.69	0.00	0.00	0%	0.00	0.00	0%	0.00	0.00	0.00	0%
02.02.01.06	NIVELACION INTERIOR Y APISONADO	m2	352.46	45.96	0.00	0.00	0%	0.00	0.00	0%	0.00	0.00	0.00	0%
02.02.01.07	BASES DE CONCRETO	m2	2.530.21	19.37	0.00	0.00	0%	0.00	0.00	0%	0.00	0.00	0.00	0%
02.02.01.08	SOLIDOS	m2	266.46	34.44	0.00	0.00	0%	0.00	0.00	0%	0.00	0.00	0.00	0%
02.02.01.09	SOBRECIMENTOS	m2	2.369.75	31.78	0.00	0.00	0%	0.00	0.00	0%	0.00	0.00	0.00	0%
02.02.01.10	ELIMINACION DE MATERIAL EXCEDENTE	m3	2.281.51	26.51	0.00	0.00	0%	0.00	0.00	0%	0.00	0.00	0.00	0%
02.02.01.11	CHIMENOS CORRIDOS	m3	360.32	360.75	0.00	0.00	0%	0.00	0.00	0%	0.00	0.00	0.00	0%
02.02.01.12	SOLIDOS	m2	796.08	39.87	0.00	0.00	0%	0.00	0.00	0%	0.00	0.00	0.00	0%
02.02.01.13	SOBRECIMENTOS	m2	71.28	24.81	0.00	0.00	0%	0.00	0.00	0%	0.00	0.00	0.00	0%
02.02.01.14	BASES DE CONCRETO	m3	6.75	361.36	0.00	0.00	0%	0.00	0.00	0%	0.00	0.00	0.00	0%
02.02.01.15	BASES DE CONCRETO	m3	40.68	41.10	0.00	0.00	0%	0.00	0.00	0%	0.00	0.00	0.00	0%
02.02.01.16	FALSO PISO	m2	116.64	42.78	0.00	0.00	0%	0.00	0.00	0%	0.00	0.00	0.00	0%
02.02.01.17	ZAPATAS	m3	180.51	571.60	0.00	0.00	0%	0.00	0.00	0%	0.00	0.00	0.00	0%
02.02.01.18	ZAPATAS	kg	3.298.52	4.59	0.00	0.00	0%	0.00	0.00	0%	0.00	0.00	0.00	0%

CONSORCIO RENACER LORETO
 ROBERTO CARLOS FLORES VILLANUEVA
 ING. CIVIL
 RESIDENTE DE OBRA

Ing. Graciela Flores Lavado
 DNI N° 32740657
 JEFE DE SUPERVISION

CONSORCIO SUPERVISOR SAN LORENZO
 Walter Arturo del Castillo Ruiz
 JEFE DE SUPERVISION

Proyecto : MEJORAMIENTO Y AMPLIACIÓN DE LA CAPACIDAD RESOLUTIVA DE LOS SERVICIOS DE SALUD DEL ESTABLECIMIENTO DE SALUD SAN LORENZO- RED DE SALUD DATEM, DISTRITO DE BARRANCA, PROVINCIA DE DATEM DEL MARAÑÓN, DEPARTAMEN
 Cliente : GOBIERNO REGIONAL Y AMPLIACIÓN DE LA CAPACIDAD RESOLUTIVA DE LOS SERVICIOS DE SALUD DEL ESTABLECIMIENTO DE SALUD SAN LORENZO- RED DE SALUD DATEM, DISTRITO DE BARRANCA, PROVINCIA DE DATEM DEL MARAÑÓN, DEPARTAMEN
 Lugar : DISTRITO BARRANCA - PROVINCIA DE DATEM DEL MARAÑÓN - REGION LORETO
 Ejecuta : CONSORCIO RENACER LORETANO
 Fecha : FEBRERO DEL 2020
 Residente de obra : ING. ROBERTO CARLOS FLORES VILLANUEVA
 Supervisión : CONSORCIO SUPERVISOR SAN LORENZO

PLAZO DE EJECUCIÓN CONTRACTUAL : 365 DIAS CALENDARIOS
 FECHA DE INICIO CONTRACTUAL : 18 DE FEBRERO DEL 2020
 PRESUPUESTO BASE (CON IVA) : S/60,577,865.51
 MODALIDAD : POR CONTRATO (S/IVA ALZADA)

ITEM	DESCRIPCION	PRESUPUESTO ACUMULADO			ACUM. ANTERIOR			ACTUAL			ACUM. ACTUAL			SALDOS		
		UNIDAD	METRADO	PRECIO	METRADO	S/.	%	METRADO	S/.	%	METRADO	S/.	%	METRADO	S/.	%
02.02.01.01	VIGAS DE CIMENTACION	m3	26.46	571.93	15,174.54	0.00	0.00	0.00	0.00	0.00	0.00	0.00	0.00	26.46	15,174.54	100%
02.02.01.02	MUROS DE CIMENTACION	m2	176.44	36.54	7,066.06	0.00	0.00	0.00	0.00	0.00	0.00	0.00	0.00	176.44	7,066.06	100%
02.02.01.03	MUROS ARMADOS	m2	3,565.96	4.63	16,510.90	0.00	0.00	0.00	0.00	0.00	0.00	0.00	0.00	3,565.96	16,510.90	100%
02.02.01.04	MUROS DE CIMENTACION	m3	36.56	605.84	22,061.12	0.00	0.00	0.00	0.00	0.00	0.00	0.00	0.00	36.56	22,061.12	100%
02.02.01.05	MUROS DE CIMENTACION	m2	411.00	314.32	129,495.50	0.00	0.00	0.00	0.00	0.00	0.00	0.00	0.00	411.00	129,495.50	100%
02.02.01.06	MUROS DE CIMENTACION	m2	3,548.66	4.78	18,977.00	0.00	0.00	0.00	0.00	0.00	0.00	0.00	0.00	3,548.66	18,977.00	100%
02.02.01.07	SOBRECIMENTOS	m3	157.78	361.39	57,018.09	0.00	0.00	0.00	0.00	0.00	0.00	0.00	0.00	157.78	57,018.09	100%
02.02.01.08	SOBRECIMENTOS	m2	2,103.51	41.10	86,642.26	0.00	0.00	0.00	0.00	0.00	0.00	0.00	0.00	2,103.51	86,642.26	100%
02.02.01.09	SOBRECIMENTOS	m2	6,862.73	4.78	32,802.79	0.00	0.00	0.00	0.00	0.00	0.00	0.00	0.00	6,862.73	32,802.79	100%
02.02.01.10	COLUMNAS	m3	49.79	624.21	31,076.42	0.00	0.00	0.00	0.00	0.00	0.00	0.00	0.00	49.79	31,076.42	100%
02.02.01.11	COLUMNAS	m2	644.07	44.69	28,922.26	0.00	0.00	0.00	0.00	0.00	0.00	0.00	0.00	644.07	28,922.26	100%
02.02.01.12	COLUMNAS	m2	6,271.56	4.36	27,041.61	0.00	0.00	0.00	0.00	0.00	0.00	0.00	0.00	6,271.56	27,041.61	100%
02.02.01.13	COLUMNETAS	m3	5.24	409.64	2,151.31	0.00	0.00	0.00	0.00	0.00	0.00	0.00	0.00	5.24	2,151.31	100%
02.02.01.14	COLUMNETAS	m2	139.66	42.69	5,893.32	0.00	0.00	0.00	0.00	0.00	0.00	0.00	0.00	139.66	5,893.32	100%
02.02.01.15	PLACAS	m2	784.20	4.78	3,726.17	0.00	0.00	0.00	0.00	0.00	0.00	0.00	0.00	784.20	3,726.17	100%
02.02.01.16	CONCRETO FC-210 KG/CM2 EN VIGAS	m3	31.71	624.21	19,693.70	0.00	0.00	0.00	0.00	0.00	0.00	0.00	0.00	31.71	19,693.70	100%
02.02.01.17	CONCRETO FC-210 KG/CM2 EN VIGAS	m2	315.68	42.69	13,535.21	0.00	0.00	0.00	0.00	0.00	0.00	0.00	0.00	315.68	13,535.21	100%
02.02.01.18	CONCRETO FC-210 KG/CM2 EN VIGAS	m2	4,272.00	4.78	20,415.91	0.00	0.00	0.00	0.00	0.00	0.00	0.00	0.00	4,272.00	20,415.91	100%
02.02.01.19	VIGAS	m3	22.16	671.84	14,900.82	0.00	0.00	0.00	0.00	0.00	0.00	0.00	0.00	22.16	14,900.82	100%
02.02.01.20	VIGAS	m2	343.30	53.40	18,318.57	0.00	0.00	0.00	0.00	0.00	0.00	0.00	0.00	343.30	18,318.57	100%
02.02.01.21	VIGAS	m2	6,677.43	4.78	31,784.57	0.00	0.00	0.00	0.00	0.00	0.00	0.00	0.00	6,677.43	31,784.57	100%
02.02.01.22	VIGAS DE CONFINAMIENTO	m3	12.38	426.64	5,273.25	0.00	0.00	0.00	0.00	0.00	0.00	0.00	0.00	12.38	5,273.25	100%
02.02.01.23	VIGAS DE CONFINAMIENTO	m2	183.10	40.80	7,479.48	0.00	0.00	0.00	0.00	0.00	0.00	0.00	0.00	183.10	7,479.48	100%
02.02.01.24	VIGAS DE CONFINAMIENTO	m2	780.39	4.78	3,714.06	0.00	0.00	0.00	0.00	0.00	0.00	0.00	0.00	780.39	3,714.06	100%
02.02.01.25	VIGAS DE CONFINAMIENTO	m3	37.24	583.53	21,730.68	0.00	0.00	0.00	0.00	0.00	0.00	0.00	0.00	37.24	21,730.68	100%
02.02.01.26	VIGAS DE CONFINAMIENTO	m2	460.57	40.78	18,786.65	0.00	0.00	0.00	0.00	0.00	0.00	0.00	0.00	460.57	18,786.65	100%
02.02.01.27	VIGAS DE CONFINAMIENTO	m2	1,334.55	4.78	6,382.46	0.00	0.00	0.00	0.00	0.00	0.00	0.00	0.00	1,334.55	6,382.46	100%
02.02.01.28	VIGAS DE CONFINAMIENTO	m2	3,429.74	2.80	9,637.56	0.00	0.00	0.00	0.00	0.00	0.00	0.00	0.00	3,429.74	9,637.56	100%
02.02.01.29	LOSA MACIZA	m3	3.34	605.99	2,024.01	0.00	0.00	0.00	0.00	0.00	0.00	0.00	0.00	3.34	2,024.01	100%
02.02.01.30	LOSA MACIZA	m2	17.85	46.86	830.78	0.00	0.00	0.00	0.00	0.00	0.00	0.00	0.00	17.85	830.78	100%
02.02.01.31	LOSA MACIZA	m2	205.72	4.63	960.83	0.00	0.00	0.00	0.00	0.00	0.00	0.00	0.00	205.72	960.83	100%
02.02.01.32	LOSA MACIZA	m3	2,342.75	39.56	93,548.84	0.00	0.00	0.00	0.00	0.00	0.00	0.00	0.00	2,342.75	93,548.84	100%
02.02.01.33	LOSA MACIZA	m2	9,280.23	5.07	47,050.77	0.00	0.00	0.00	0.00	0.00	0.00	0.00	0.00	9,280.23	47,050.77	100%
02.02.01.34	LOSA MACIZA	m2	1,780.21	43.59	77,042.10	0.00	0.00	0.00	0.00	0.00	0.00	0.00	0.00	1,780.21	77,042.10	100%
02.02.01.35	LOSA MACIZA	m2	604.45	6.39	3,871.14	0.00	0.00	0.00	0.00	0.00	0.00	0.00	0.00	604.45	3,871.14	100%
02.02.01.36	LOSA MACIZA	m2	316.09	5.22	1,648.56	0.00	0.00	0.00	0.00	0.00	0.00	0.00	0.00	316.09	1,648.56	100%
02.02.01.37	COLUMNAS METALICAS	m3	1,801.25	11.62	20,925.70	0.00	0.00	0.00	0.00	0.00	0.00	0.00	0.00	1,801.25	20,925.70	100%
02.02.01.38	COLUMNAS METALICAS	m2	2,988.00	11.62	34,722.14	0.00	0.00	0.00	0.00	0.00	0.00	0.00	0.00	2,988.00	34,722.14	100%
02.02.01.39	COLUMNAS METALICAS	m2	4,976.38	2.01	10,002.10	0.00	0.00	0.00	0.00	0.00	0.00	0.00	0.00	4,976.38	10,002.10	100%
02.02.01.40	COLUMNAS METALICAS	m2	169.20	11.65	1,969.87	0.00	0.00	0.00	0.00	0.00	0.00	0.00	0.00	169.20	1,969.87	100%
02.02.01.41	COLUMNAS METALICAS	m2	108.20	2.75	297.55	0.00	0.00	0.00	0.00	0.00	0.00	0.00	0.00	108.20	297.55	100%
02.02.01.42	VIGAS	m3	3,964.15	11.90	47,154.36	0.00	0.00	0.00	0.00	0.00	0.00	0.00	0.00	3,964.15	47,154.36	100%
02.02.01.43	VIGAS	m2	6,545.13	11.62	76,000.90	0.00	0.00	0.00	0.00	0.00	0.00	0.00	0.00	6,545.13	76,000.90	100%
02.02.01.44	VIGAS	m2	10,501.58	2.61	27,438.52	0.00	0.00	0.00	0.00	0.00	0.00	0.00	0.00	10,501.58	27,438.52	100%
02.02.01.45	VIGAS	m2	848.25	11.85	10,037.78	0.00	0.00	0.00	0.00	0.00	0.00	0.00	0.00	848.25	10,037.78	100%
02.02.01.46	VIGAS	m2	848.25	2.75	2,332.69	0.00	0.00	0.00	0.00	0.00	0.00	0.00	0.00	848.25	2,332.69	100%

CONSORCIO SUPERVISOR SAN LORENZO
 Walter Arturo del Castillo Ruiz
 JEFE DE SUPERVISION

CONSORCIO RENACER LORETANO
 Ing. Grabriel Baltos Lavado
 DNI N° 32740657
 REPRESENTANTE COMÚN

CONSORCIO RENACER LORETANO
 ROBERTO CARLOS FLORES VILLANUEVA
 ING. CIVIL
 RESIDENTE DE OBRA

108

Proyecto : **"MEJORAMIENTO Y AMPLIACIÓN DE LA CAPACIDAD RESOLUTIVA DE LOS SERVICIOS DE SALUD DEL ESTABLECIMIENTO DE SALUD SAN LORENZO - RED DE SALUD DITEM, DISTRITO DE BARRANCA, PROVINCIA DE DA TEM DEL MARAÑÓN, DEPARTAMENTO GOBIERNO REGIONAL DE LORETO**

Lugar : **DISTRITO BARRANCA - PROVINCIA DE DA TEM DEL MARAÑÓN - REGION LORETO**

Ejecuta : **CONSORCIO RENACER LORETANO**

Fecha : **FEBRERO DEL 2020**

Residente de obra : **ING. ROBERTO CARLOS FLORES VILLANUEVA**

Supervisión : **CONSORCIO SUPERVISOR SAN LORENZO**

Plazo de ejecución contractual : **365 DIAS CALENDARIOS**

Fecha de inicio contractual : **18 DE FEBRERO DEL 2020**

Fecha de término contractual : **16 DE FEBRERO DEL 2020**

Presupuesto base con IVA : **890,207,867.1**

Presupuesto contratado (con IVA) : **890,207,872.1**

Modalidad : **POI CONTRATA (SIMA ALZADA)**

ITEM	DESCRIPCION	PRESUPUESTO ACOMULADO			ACUM ANTERIOR			ACTUAL			ACUM ACTUAL			SALDOS		
		UNIDAD	METRADO	PRECIO	PARCIAL	METRADO	SI	%	METRADO	SI	%	METRADO	SI	%	METRADO	SI
02.02.01.01	ARMADO DE VIGA DE ALUMINIO	kg	2445.45	11.95	29033.04	0.00	0.00	0.00	0.00	0.00	0.00	0.00	0.00	2144.45	25933.04	100%
02.02.01.02	ARMADO DE VIGA DE ACERO	kg	2445.45	2.75	6724.99	0.00	0.00	0.00	0.00	0.00	0.00	0.00	0.00	2144.45	5724.99	100%
02.02.01.03	ARMADO DE VIGA DE ALUMINIO Y ACERO	kg	270.90	11.85	3202.17	0.00	0.00	0.00	0.00	0.00	0.00	0.00	0.00	270.90	3202.17	100%
02.02.01.04	ARMADO DE VIGA DE ALUMINIO Y ACERO	kg	217.06	11.85	2572.16	0.00	0.00	0.00	0.00	0.00	0.00	0.00	0.00	217.06	2572.16	100%
02.02.01.05	ARMADO DE VIGA DE ALUMINIO Y ACERO	kg	217.06	2.75	595.92	0.00	0.00	0.00	0.00	0.00	0.00	0.00	0.00	217.06	595.92	100%
02.02.01.06	ARMADO DE VIGA DE ALUMINIO Y ACERO	kg	15.88878	11.85	18730.34	0.00	0.00	0.00	0.00	0.00	0.00	0.00	0.00	15.88878	18730.34	100%
02.02.01.07	ARMADO DE VIGA DE ALUMINIO Y ACERO	kg	15.88878	2.75	43498.95	0.00	0.00	0.00	0.00	0.00	0.00	0.00	0.00	15.88878	43498.95	100%
02.02.01.08	ARMADO DE VIGA DE ALUMINIO Y ACERO	kg	1378.84	11.85	16342.44	0.00	0.00	0.00	0.00	0.00	0.00	0.00	0.00	1378.84	16342.44	100%
02.02.01.09	ARMADO DE VIGA DE ALUMINIO Y ACERO	kg	1378.84	2.75	3782.06	0.00	0.00	0.00	0.00	0.00	0.00	0.00	0.00	1378.84	3782.06	100%
02.02.01.10	ARMADO DE VIGA DE ALUMINIO Y ACERO	kg	187.20	92.64	17323.49	0.00	0.00	0.00	0.00	0.00	0.00	0.00	0.00	187.20	17323.49	100%
02.02.01.11	ARMADO DE VIGA DE ALUMINIO Y ACERO	kg	145.00	114.50	16505.40	0.00	0.00	0.00	0.00	0.00	0.00	0.00	0.00	145.00	16505.40	100%
02.02.01.12	ARMADO DE VIGA DE ALUMINIO Y ACERO	kg	6.00	129.95	779.70	0.00	0.00	0.00	0.00	0.00	0.00	0.00	0.00	6.00	779.70	100%
02.02.01.13	ARMADO DE VIGA DE ALUMINIO Y ACERO	kg	6.00	114.50	687.12	0.00	0.00	0.00	0.00	0.00	0.00	0.00	0.00	6.00	687.12	100%
02.02.01.14	ARMADO DE VIGA DE ALUMINIO Y ACERO	kg	6.00	114.50	687.12	0.00	0.00	0.00	0.00	0.00	0.00	0.00	0.00	6.00	687.12	100%
02.02.01.15	ARMADO DE VIGA DE ALUMINIO Y ACERO	kg	6.00	114.50	687.12	0.00	0.00	0.00	0.00	0.00	0.00	0.00	0.00	6.00	687.12	100%
02.02.01.16	ARMADO DE VIGA DE ALUMINIO Y ACERO	kg	6.00	114.50	687.12	0.00	0.00	0.00	0.00	0.00	0.00	0.00	0.00	6.00	687.12	100%
02.02.01.17	ARMADO DE VIGA DE ALUMINIO Y ACERO	kg	6.00	114.50	687.12	0.00	0.00	0.00	0.00	0.00	0.00	0.00	0.00	6.00	687.12	100%
02.02.01.18	ARMADO DE VIGA DE ALUMINIO Y ACERO	kg	6.00	114.50	687.12	0.00	0.00	0.00	0.00	0.00	0.00	0.00	0.00	6.00	687.12	100%
02.02.01.19	ARMADO DE VIGA DE ALUMINIO Y ACERO	kg	6.00	114.50	687.12	0.00	0.00	0.00	0.00	0.00	0.00	0.00	0.00	6.00	687.12	100%
02.02.01.20	ARMADO DE VIGA DE ALUMINIO Y ACERO	kg	6.00	114.50	687.12	0.00	0.00	0.00	0.00	0.00	0.00	0.00	0.00	6.00	687.12	100%
02.02.01.21	ARMADO DE VIGA DE ALUMINIO Y ACERO	kg	6.00	114.50	687.12	0.00	0.00	0.00	0.00	0.00	0.00	0.00	0.00	6.00	687.12	100%
02.02.01.22	ARMADO DE VIGA DE ALUMINIO Y ACERO	kg	6.00	114.50	687.12	0.00	0.00	0.00	0.00	0.00	0.00	0.00	0.00	6.00	687.12	100%
02.02.01.23	ARMADO DE VIGA DE ALUMINIO Y ACERO	kg	6.00	114.50	687.12	0.00	0.00	0.00	0.00	0.00	0.00	0.00	0.00	6.00	687.12	100%
02.02.01.24	ARMADO DE VIGA DE ALUMINIO Y ACERO	kg	6.00	114.50	687.12	0.00	0.00	0.00	0.00	0.00	0.00	0.00	0.00	6.00	687.12	100%
02.02.01.25	ARMADO DE VIGA DE ALUMINIO Y ACERO	kg	6.00	114.50	687.12	0.00	0.00	0.00	0.00	0.00	0.00	0.00	0.00	6.00	687.12	100%
02.02.01.26	ARMADO DE VIGA DE ALUMINIO Y ACERO	kg	6.00	114.50	687.12	0.00	0.00	0.00	0.00	0.00	0.00	0.00	0.00	6.00	687.12	100%
02.02.01.27	ARMADO DE VIGA DE ALUMINIO Y ACERO	kg	6.00	114.50	687.12	0.00	0.00	0.00	0.00	0.00	0.00	0.00	0.00	6.00	687.12	100%
02.02.01.28	ARMADO DE VIGA DE ALUMINIO Y ACERO	kg	6.00	114.50	687.12	0.00	0.00	0.00	0.00	0.00	0.00	0.00	0.00	6.00	687.12	100%
02.02.01.29	ARMADO DE VIGA DE ALUMINIO Y ACERO	kg	6.00	114.50	687.12	0.00	0.00	0.00	0.00	0.00	0.00	0.00	0.00	6.00	687.12	100%
02.02.01.30	ARMADO DE VIGA DE ALUMINIO Y ACERO	kg	6.00	114.50	687.12	0.00	0.00	0.00	0.00	0.00	0.00	0.00	0.00	6.00	687.12	100%
02.02.01.31	ARMADO DE VIGA DE ALUMINIO Y ACERO	kg	6.00	114.50	687.12	0.00	0.00	0.00	0.00	0.00	0.00	0.00	0.00	6.00	687.12	100%
02.02.01.32	ARMADO DE VIGA DE ALUMINIO Y ACERO	kg	6.00	114.50	687.12	0.00	0.00	0.00	0.00	0.00	0.00	0.00	0.00	6.00	687.12	100%
02.02.01.33	ARMADO DE VIGA DE ALUMINIO Y ACERO	kg	6.00	114.50	687.12	0.00	0.00	0.00	0.00	0.00	0.00	0.00	0.00	6.00	687.12	100%
02.02.01.34	ARMADO DE VIGA DE ALUMINIO Y ACERO	kg	6.00	114.50	687.12	0.00	0.00	0.00	0.00	0.00	0.00	0.00	0.00	6.00	687.12	100%
02.02.01.35	ARMADO DE VIGA DE ALUMINIO Y ACERO	kg	6.00	114.50	687.12	0.00	0.00	0.00	0.00	0.00	0.00	0.00	0.00	6.00	687.12	100%
02.02.01.36	ARMADO DE VIGA DE ALUMINIO Y ACERO	kg	6.00	114.50	687.12	0.00	0.00	0.00	0.00	0.00	0.00	0.00	0.00	6.00	687.12	100%
02.02.01.37	ARMADO DE VIGA DE ALUMINIO Y ACERO	kg	6.00	114.50	687.12	0.00	0.00	0.00	0.00	0.00	0.00	0.00	0.00	6.00	687.12	100%
02.02.01.38	ARMADO DE VIGA DE ALUMINIO Y ACERO	kg	6.00	114.50	687.12	0.00	0.00	0.00	0.00	0.00	0.00	0.00	0.00	6.00	687.12	100%
02.02.01.39	ARMADO DE VIGA DE ALUMINIO Y ACERO	kg	6.00	114.50	687.12	0.00	0.00	0.00	0.00	0.00	0.00	0.00	0.00	6.00	687.12	100%
02.02.01.40	ARMADO DE VIGA DE ALUMINIO Y ACERO	kg	6.00	114.50	687.12	0.00	0.00	0.00	0.00	0.00	0.00	0.00	0.00	6.00	687.12	100%
02.02.01.41	ARMADO DE VIGA DE ALUMINIO Y ACERO	kg	6.00	114.50	687.12	0.00	0.00	0.00	0.00	0.00	0.00	0.00	0.00	6.00	687.12	100%
02.02.01.42	ARMADO DE VIGA DE ALUMINIO Y ACERO	kg	6.00	114.50	687.12	0.00	0.00	0.00	0.00	0.00	0.00	0.00	0.00	6.00	687.12	100%
02.02.01.43	ARMADO DE VIGA DE ALUMINIO Y ACERO	kg	6.00	114.50	687.12	0.00	0.00	0.00	0.00	0.00	0.00	0.00	0.00	6.00	687.12	100%
02.02.01.44	ARMADO DE VIGA DE ALUMINIO Y ACERO	kg	6.00	114.50	687.12	0.00	0.00	0.00	0.00	0.00	0.00	0.00	0.00	6.00	687.12	100%
02.02.01.45	ARMADO DE VIGA DE ALUMINIO Y ACERO	kg	6.00	114.50	687.12	0.00	0.00	0.00	0.00	0.00	0.00	0.00	0.00	6.00	687.12	100%
02.02.01.46	ARMADO DE VIGA DE ALUMINIO Y ACERO	kg	6.00	114.50	687.12	0.00	0.00	0.00	0.00	0.00	0.00	0.00	0.00	6.00	687.12	100%
02.02.01.47	ARMADO DE VIGA DE ALUMINIO Y ACERO	kg	6.00	114.50	687.12	0.00	0.00	0.00	0.00	0.00	0.00	0.00	0.00	6.00	687.12	100%
02.02.01.48	ARMADO DE VIGA DE ALUMINIO Y ACERO	kg	6.00	114.50	687.12	0.00	0.00	0.00	0.00	0.00	0.00	0.00	0.00	6.00	687.12	100%
02.02.01.49	ARMADO DE VIGA DE ALUMINIO Y ACERO	kg	6.00	114.50	687.12	0.00	0.00	0.00	0.00	0.00	0.00	0.00	0.00	6.00	687.12	100%
02.02.01.50	ARMADO DE VIGA DE ALUMINIO Y ACERO	kg	6.00	114.50	687.12	0.00	0.00	0.00	0.00	0.00	0.00	0.00	0.00	6.00	687.12	100%
02.02.01.51	ARMADO DE VIGA DE ALUMINIO Y ACERO	kg	6.00	114.50	687.12	0.00	0.00	0.00	0.00	0.00	0.00	0.00	0.00	6.00	687.12	100%
02.02.01.52	ARMADO DE VIGA DE ALUMINIO Y ACERO	kg	6.00	114.50	687.12	0.00	0.00	0.00	0.00	0.00	0.00	0.00	0.00	6.00	687.12	100%
02.02.01.53	ARMADO DE VIGA DE ALUMINIO Y ACERO	kg	6.00	114.50	687.12	0.00	0.00	0.00	0.00	0.00	0.00	0.00	0.00	6.00	687.12	100%
02.02.01.54	ARMADO DE VIGA DE ALUMINIO Y ACERO	kg	6.00	114.50	687.12	0.00	0.00	0.00	0.00	0.00	0.00	0.00	0.00	6.00	687.12	100%
02.02.01.55	ARMADO DE VIGA DE ALUMINIO Y ACERO	kg	6.00	114.50	687.12	0.00	0.00	0.00	0.00	0.00	0.00	0.00	0.00	6.00	687.12	100%
02.02.01.56	ARMADO DE VIGA DE ALUMINIO Y ACERO	kg	6.00	114.50	687.12	0.00	0.00	0.00	0.00	0.00	0.00	0.00	0.00	6.00	687.12	100%
02.02.01.57	ARMADO DE VIGA DE ALUMINIO Y ACERO	kg	6.00	114.50	687.12	0.00	0.00	0.00	0.00	0.00	0.00	0.00	0.00	6.00	687.12	100%
02.02.01.58	ARMADO DE VIGA DE ALUMINIO Y ACERO	kg	6.00	114.50	687.12	0.00	0.00	0.00	0.00	0.00	0.00	0.00	0.00	6.00	687.12	100%
02.02.01.59	ARMADO DE VIGA DE ALUMINIO Y ACERO	kg	6.00	114.50	687.12	0.00	0.00	0.00	0.00	0.00	0.00	0.00	0.00	6.00	687.12	100%
02.02.01.60	ARMADO DE VIGA DE ALUMINIO Y ACERO	kg	6.00	114.50	687.12	0.00	0.00	0.00								

Proyecto : MEJORAMIENTO Y AMPLIACIÓN DE LA CAPACIDAD RESOLUTIVA DE LOS SERVICIOS DE SALUD DEL ESTABLECIMIENTO DE SALUD SAN LORENZO- RED DE SALUD DATEM, DISTRITO DE BARRANCA, PROVINCIA DE DATEM DEL MARAÑÓN, DEPARTAMEN
 Cliente : GOBIERNO REGIONAL DE LORETO
 Lugar : DISTRITO BARRANCA - PROVINCIA DE DATEM DEL MARAÑÓN - REGION LORETO
 Ejecuta : CONSORCIO RENACER LORETANO
 Fecha : FEBRERO DEL 2020
 Residente de obra : ING. ROBERTO CARLOS FLORES VILLANUEVA
 Supervision : CONSORCIO SUPERVISOR SAN LORENZO

: 385 DIAS CALENDARIOS
 : 18 DE FEBRERO DEL 2020
 : \$80,327.864.41
 : \$80,327.864.41
 : POR CONTRATA (BIMBA ALZADA)

PLAZO DE EJECUCIÓN CONTRACTUAL
FECHA DE INICIO CONTRACTUAL
PRELUPUESTO BASE (CON IVA)
PRELUPUESTO CONTRATADO (CON IVA)
MODALIDAD

ITEM	DESCRIPCION	PRELUPUESTO ACUMULADO			ACUM. ANTERIOR			ACTUAL			ACUM. ACTUAL			SALDOS		
		UNIDAD	METRADO	PRECIO	METRADO	SI.	%	METRADO	SI.	%	METRADO	SI.	%	METRADO	SI.	%
03.01.03.05	REVESTIMIENTO Y ENCHAPES	m2	1.40	91.12	0	0.00	0.00	0.00	0.00	0.00	0.00	0.00	0.00	1.40	177.57	100%
03.01.03.05.01	CIELORRASOS	m2	1.40	91.12	177.57	0.00	0.00	0.00	0.00	0.00	0.00	0.00	0.00	1.40	177.57	100%
03.01.03.05.01.01	CIELORRASOS CON MEZCLA	m2	4.00237	52.97	216.6589	0.00	0.00	0.00	0.00	0.00	0.00	0.00	0.00	4.00237	216.6589	100%
03.01.03.05.01.01.01	CIELORRASO SOLAQUEADO	m2	7.99782	11.90	91.60409	0.00	0.00	0.00	0.00	0.00	0.00	0.00	0.00	7.99782	91.60409	100%
03.01.03.05.01.01.01.01	CIELORRASO CON BARTINA CAPA BASE	m2	26.74	37.48	1.00222	0.00	0.00	0.00	0.00	0.00	0.00	0.00	0.00	26.74	1.00222	100%
03.01.03.05.01.01.01.01.01	CIELORRASO CON BARTINA CAPA FINAL	m2	26.74	38.00	1.01772	0.00	0.00	0.00	0.00	0.00	0.00	0.00	0.00	26.74	1.01772	100%
03.01.03.05.01.01.01.01.01.01	FALSO CIELORRASOS	m2	6.26517	173.35	1.0869722	0.00	0.00	0.00	0.00	0.00	0.00	0.00	0.00	6.26517	1.0869722	100%
03.01.03.05.01.01.01.01.01.01.01	PISOS Y PAVIMENTOS	m2	1.081874	25.14	26.94266	0.00	0.00	0.00	0.00	0.00	0.00	0.00	0.00	1.081874	26.94266	100%
03.01.03.05.01.01.01.01.01.01.01.01	CONTRAPISOS	m2	8.72610	100.74	877.56731	0.00	0.00	0.00	0.00	0.00	0.00	0.00	0.00	8.72610	877.56731	100%
03.01.03.05.01.01.01.01.01.01.01.01.01	PISO DE GRES CERAMICO DE 40X40 CM.	m2	1.10285	85.77	94.72686	0.00	0.00	0.00	0.00	0.00	0.00	0.00	0.00	1.10285	94.72686	100%
03.01.03.05.01.01.01.01.01.01.01.01.01.01	PISO VINILO FLEXIBLE E=2 MM.	m2	26.74	34.48	922.698	0.00	0.00	0.00	0.00	0.00	0.00	0.00	0.00	26.74	922.698	100%
03.01.03.05.01.01.01.01.01.01.01.01.01.01.01	VEREDAS Y RAMPA	m2	2.15811	51.05	110.27562	0.00	0.00	0.00	0.00	0.00	0.00	0.00	0.00	2.15811	110.27562	100%
03.01.03.05.01.01.01.01.01.01.01.01.01.01.01.01	VEREDAS Y RAMPA	m2	87.86	114.34	11.79594	0.00	0.00	0.00	0.00	0.00	0.00	0.00	0.00	87.86	11.79594	100%
03.01.03.05.01.01.01.01.01.01.01.01.01.01.01.01.01	VEREDAS Y RAMPA	m2	2.49817	87.75	192.25102	0.00	0.00	0.00	0.00	0.00	0.00	0.00	0.00	2.49817	192.25102	100%
03.01.03.05.01.01.01.01.01.01.01.01.01.01.01.01.01.01	SABANILES	m2	90.89	66.75	4.92726	0.00	0.00	0.00	0.00	0.00	0.00	0.00	0.00	90.89	4.92726	100%
03.01.03.05.01.01.01.01.01.01.01.01.01.01.01.01.01.01.01	SABANILES	m	81.26	53.89	4.41936	0.00	0.00	0.00	0.00	0.00	0.00	0.00	0.00	81.26	4.41936	100%
03.01.03.05.01.01.01.01.01.01.01.01.01.01.01.01.01.01.01.01	ZOCALOS Y CONTRAZOCALOS	m2	5.78118	82.18	47.539737	0.00	0.00	0.00	0.00	0.00	0.00	0.00	0.00	5.78118	47.539737	100%
03.01.03.05.01.01.01.01.01.01.01.01.01.01.01.01.01.01.01.01.01	ZOCALO DE CERAMICO DE 25x40 CM.	m2	1.31840	98.83	74.92487	0.00	0.00	0.00	0.00	0.00	0.00	0.00	0.00	1.31840	74.92487	100%
03.01.03.05.01.01.01.01.01.01.01.01.01.01.01.01.01.01.01.01.01.01	ZOCALO DE VINILO FLEXIBLE E= 2MM.	m	3.55623	24.44	86.88982	0.00	0.00	0.00	0.00	0.00	0.00	0.00	0.00	3.55623	86.88982	100%
03.01.03.05.01.01.01.01.01.01.01.01.01.01.01.01.01.01.01.01.01.01.01	CONTRAZOCALOS	m	449.91	33.79	28.64570	0.00	0.00	0.00	0.00	0.00	0.00	0.00	0.00	449.91	28.64570	100%
03.01.03.05.01	CONTRAZOCALOS	m	1.48432	23.84	35.82450	0.00	0.00	0.00	0.00	0.00	0.00	0.00	0.00	1.48432	35.82450	100%
03.01.03.05.01	CONTRAZOCALOS	m	3.15081	48.98	154.32697	0.00	0.00	0.00	0.00	0.00	0.00	0.00	0.00	3.15081	154.32697	100%
03.01.03.05.01	CUBIERTAS Y COBERTURAS	m	1.27119	17.64	21.47123	0.00	0.00	0.00	0.00	0.00	0.00	0.00	0.00	1.27119	21.47123	100%
03.01.03.05.01	CUBIERTAS	m2	12.92314	70.96	892.74821	0.00	0.00	0.00	0.00	0.00	0.00	0.00	0.00	12.92314	892.74821	100%
03.01.03.05.01	CUBIERTAS	m2	53.74	39.81	1.80186	0.00	0.00	0.00	0.00	0.00	0.00	0.00	0.00	53.74	1.80186	100%
03.01.03.05.01	COBERTURAS	m2	6.96209	98.72	686.23055	0.00	0.00	0.00	0.00	0.00	0.00	0.00	0.00	6.96209	686.23055	100%
03.01.03.05.01	COBERTURAS	m	1.26814	45.66	56.79978	0.00	0.00	0.00	0.00	0.00	0.00	0.00	0.00	1.26814	56.79978	100%
03.01.03.05.01	FLASHING PL G 2X2 (EN DUCTOS)	m	69.182	47.17	3.18125	0.00	0.00	0.00	0.00	0.00	0.00	0.00	0.00	69.182	3.18125	100%
03.01.03.05.01	CARPINTERIA DE MADERA	m2	596.87	81.15	48.14325	0.00	0.00	0.00	0.00	0.00	0.00	0.00	0.00	596.87	48.14325	100%
03.01.03.05.01	PUERTAS DE MADERA	m2	533.65	58.59	30.33962	0.00	0.00	0.00	0.00	0.00	0.00	0.00	0.00	533.65	30.33962	100%
03.01.03.05.01	PUERTAS DE MADERA	m2	30.38	934.47	12.62133	0.00	0.00	0.00	0.00	0.00	0.00	0.00	0.00	30.38	12.62133	100%
03.01.03.05.01	PUERTAS DE MADERA	m2	171.45	100.92	106.7295	0.00	0.00	0.00	0.00	0.00	0.00	0.00	0.00	171.45	106.7295	100%
03.01.03.05.01	PUERTAS DE MADERA	m2	15.96	113.96	1.744461	0.00	0.00	0.00	0.00	0.00	0.00	0.00	0.00	15.96	1.744461	100%
03.01.03.05.01	PUERTAS DE MADERA	m2	52.14	129.66	66.62853	0.00	0.00	0.00	0.00	0.00	0.00	0.00	0.00	52.14	66.62853	100%
03.01.03.05.01	PUERTAS DE MADERA	m2	15.96	129.66	1.744461	0.00	0.00	0.00	0.00	0.00	0.00	0.00	0.00	15.96	1.744461	100%
03.01.03.05.01	PUERTAS DE MADERA	m2	33.08	934.47	12.62133	0.00	0.00	0.00	0.00	0.00	0.00	0.00	0.00	33.08	12.62133	100%
03.01.03.05.01	PUERTAS DE MADERA	m2	84.44	39.31	53.98350	0.00	0.00	0.00	0.00	0.00	0.00	0.00	0.00	84.44	53.98350	100%
03.01.03.05.01	PUERTAS DE MADERA	m2	2.52	1.25342	2.84342	0.00	0.00	0.00	0.00	0.00	0.00	0.00	0.00	2.52	2.84342	100%

CONSORCIO RENACER LORETANO
 Ing. Grabeña A. Galdos Lavado
 DNI N° 32740657
 REPRESENTANTE DE OBRA

CONSORCIO SUPERVISOR SAN LORENZO
 Walter Arturo del Castillo Ruiz
 JEFE DE SUPERVISION
 DNI N° 216271

CONSORCIO RENACER LORETANO
 ROBERTO CARLOS FLORES VILLANUEVA
 ING. CIVIL
 RESIDENTE DE OBRA

PANEL FOTOGRAFICO

Obra : MEJORAMIENTO Y AMPLIACIÓN DE LA CAPACIDAD RESOLUTIVA DE LOS SERVICIOS DE SALUD DEL ESTABLECIMIENTO DE SALUD SAN LORENZO - RED DE SALUD DATEM, DISTRITO DE BARRANCA, PROVINCIA DE DATEM DEL MARANON, DEPARTAMENTO DE LORETO.

Fecha : FEBRERO DEL 2020

Residente : ING. ROBERTO CARLOS VILLANUEVA FLORES

Supervisor : ING. WALTER DEL CASTILLO RUIZ



En la vista se observa, la colocación del cartel de obra, considerando el nombre de la obra, el consorcio ejecutor, la modalidad de pago, el plazo de ejecución y el montón de inversión.

CONSORCIO RENACER LORETANO

ROBERTO CARLOS FLORES VILLANUEVA
ING. CIVIL
RESIDENTE DE OBRA

CONSORCIO SUPERVISOR SAN LORENZO
Walter Arturo del Castillo Ruiz
JEFE DE SUPERVISION
CIP N° 21671

Principal: Calle Brasil Nro. 144 Dpto. 3
Prov. Const. del Callao - Prov. Const. del Callao
- Bellavista

Valorización de Avance de Obra N° 01

PANEL FOTOGRAFICO

Obra : MEJORAMIENTO Y AMPLIACION DE LA CAPACIDAD RESOLUTIVA DE LOS SERVICIOS DE SALUD DEL ESTABLECIMIENTO DE SALUD SAN LORENZO – RED DE SALUD DATEM, DISTRITO DE BARRANCA, PROVINCIA DE DATEM DEL MARANON, DEPARTAMENTO DE LORETO.

Fecha : FEBRERO DEL 2020

Residente : ING. ROBERTO CARLOS VILLANUEVA FLORES

Supervisor : ING. WALTER DEL CASTILLO RUIZ



En la vista se observa, la limpieza en parte del terreno, eliminando la maleza existente en las áreas donde se va a realizar los trazos.

CONSORCIO RENACER LORETANO

ROBERTO CARLOS FLORES VILLANUEVA
ING. CIVIL
RESIDENTE DE OBRA

CONSORCIO SUPERVISOR SAN LORENZO
Walter Arturo del Castillo Ruiz
JEFE DE SUPERVISION
CIP N° 21671

Principal: Calle Brasil Nro. 144 Dpto. 3
Prov. Const. del Callao - Prov. Const. del Callao
- Bellavista

Valorización de Avance de Obra N° 01

PANEL FOTOGRAFICO

Obra : MEJORAMIENTO Y AMPLIACION DE LA CAPACIDAD RESOLUTIVA DE LOS SERVICIOS DE SALUD DEL ESTABLECIMIENTO DE SALUD SAN LORENZO – RED DE SALUD DATEM, DISTRITO DE BARRANCA, PROVINCIA DE DATEM DEL MARANON, DEPARTAMENTO DE LORETO.

Fecha : FEBRERO DEL 2018

Residente : ING. ROBERTO CARLOS VILLANUEVA FLORES

Supervisor : ING. WALTER DEL CASTLLO RUIZ



En la vista se aprecia, la colocación del cerco perimétrico hecho de madera, en la frontal del terreno correspondiente a la calle Pastaza.

CONSORCIO RENACER LORETANO
ROBERTO CARLOS FLORES VILLANUEVA
ING. CIVIL
RESIDENTE DE OBRA

CONSORCIO SUPERVISOR SAN LORENZO
Walter Arturo del Castillo Ruiz
JEFE DE SUPERVISION
CIP N° 21671

Principal: Calle Brasil Nro. 144 Dpto. 3
Prov. Const. del Callao - Prov. Const. del Callao
- Bellavista
Valorización de Avance de Obra N° 01

PANEL FOTOGRAFICO

Obra : MEJORAMIENTO Y AMPLIACION DE LA CAPACIDAD RESOLUTIVA DE LOS SERVICIOS DE SALUD DEL ESTABLECIMIENTO DE SALUD SAN LORENZO – RED DE SALUD DATEM, DISTRITO DE BARRANCA, PROVINCIA DE DATEM DEL MARANON, DEPARTAMENTO DE LORETO.

Fecha : FEBRERO DEL 2020

Residente : ING. ROBERTO CARLOS VILLANUEVA FLORES

Supervisor : ING. WALTER DEL CASTILLO RUIZ



En la vista se aprecia, la colocación del cerco perimétrico hecho de madera, en la frontal del terreno correspondiente a la calle Pastaza.

CONSORCIO RENACER LORETANO

ROBERTO CARLOS FLORES VILLANUEVA
ING. CIVIL
RESIDENTE DE OBRA

CONSORCIO SUPERVISOR SAN LORENZO
Walter Arturo del Castillo Ruiz
JEFE DE SUPERVISION
CIP N° 21671

Principal: Calle Brasil Nro. 144 Dpto. 3
Prov. Const. del Callao - Prov. Const. del Callao
- Bellavista

Valorización de Avance de Obra N° 01

PANEL FOTOGRAFICO

Obra : MEJORAMIENTO Y AMPLIACION DE LA CAPACIDAD RESOLUTIVA DE LOS SERVICIOS DE SALUD DEL ESTABLECIMIENTO DE SALUD SAN LORENZO - RED DE SALUD DATEM, DISTRITO DE BARRANCA, PROVINCIA DE DATEM DEL MARANON, DEPARTAMENTO DE LORETO.

Fecha : FEBRERO DEL 2020

Residente : ING. ROBERTO CARLOS VILLANUEVA FLORES

Supervisor : ING. WALTER DEL CASTILLO RUIZ



CONSORCIO RENACER LORETANO
ROBERTO CARLOS FLORES VILLANUEVA
ING. CIVIL
RESIDENTE DE OBRA

En la vista se observa, a parte del equipo técnico haciendo la colocación de equipos para poder hacer el trazo y replanteo de inicio de obra (poligonal).

CONSORCIO SUPERVISOR SAN LORENZO
Walter Arturo del Castillo Ruiz
JEFE DE SUPERVISION
CIP N° 21671

Principal: Calle Brasil Nro. 144 Dpto. 3
Const. del Callao - Prov. Const. del Callao
- Bellavista

Valorización de Avance de Obra N° 01

PANEL FOTOGRAFICO

Obra : MEJORAMIENTO Y AMPLIACION DE LA CAPACIDAD RESOLUTIVA DE LOS SERVICIOS DE SALUD DEL ESTABLECIMIENTO DE SALUD SAN LORENZO - RED DE SALUD DATEM, DISTRITO DE BARRANCA, PROVINCIA DE DATEM DEL MARANON, DEPARTAMENTO DE LORETO.

Fecha : FEBRERO DEL 2020

Residente : ING. ROBERTO CARLOS VILLANUEVA FLORES

Supervisor : ING. WALTER DEL CASTILLO RUIZ



En la vista se observa, a parte del equipo técnico haciendo la colocación de equipos para poder hacer el trazo y replanteo de inicio de obra (poligonal).

CONSORCIO RENACER LORETANO

ROBERTO CARLOS FLORES VILLANUEVA
ING. CIVIL
RESIDENTE DE OBRA

CONSORCIO SUPERVISOR SAN LORENZO
Walter Arturo del Castillo Ruiz
JEFE DE SUPERVISION
CIP N° 21671

Principal: Calle Brasil Nro. 144 Dpto. 3
Prov. Const. del Callao - Prov. Const. del Callao
- Bellavista

Valorización de Avance de Obra N° 01



VALORIZACION

N.º 2



Belén, 22 de junio del 2020

Oficio N°713-2020-GRL-GRI-SGSyC

Ingeniero Edi Wisberto Ruiz Zárate
Gerente Regional de Infraestructura
Presente

Asunto: Conformidad de Valorización de Obra n°02
marzo del 2020.

Obra: "Mejoramiento y Ampliación de la capacidad
Resolutiva de los servicios de Salud del establecimiento
de Salud San Lorenzo- Red de Salud San Lorenzo- Red
de Salud Datem, distrito de Barranca, provincia de
Datem del Marañón, departamento de Loreto".

Ref.: a) Carta n°008-2020-GRL-GRI-SGSyC-WAI/CO
b) Carta n°019-2020-CSSL-WADCR/JS

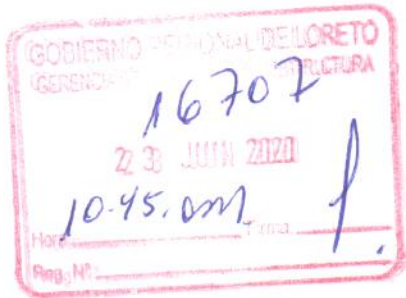

Tengo el agrado de saludarle, en atención a la referencia a), remitir la
documentación de la valorización n°02 de obra, correspondiente a **marzo 2020**, el
mismo que asciende a la suma de
**Cuatrocientos sesenta y siete mil cuatrocientos setenta y cuatro con 07/100
soles (S/467,474.07)**, incluido IGV, de acuerdo al siguiente detalle:

Valorización Bruta n°02	S/. 440,182.75
Reajuste Neto	S/. 0.00
Amortización Adelanto Directo	S/. - 44,018.28
Amortización Adelanto Materiales	S/. 0.00
Deducción de Reajuste A/D	S/. 0.00
Deducción de Reajuste A/M	S/. 0.00
Neto sin IGV	S/. 396,164.47
IGV	S/. 71,309.60
Neto a Pagar incluido IGV	S/. 467,474.07

Asimismo, la obra a marzo 2020, tiene un avance real acumulado ejecutado de
0.94% versus un avance programado de 1.03%, encontrándose la obra atrasada.

Por lo tanto, el coordinador da conformidad a la documentación que sustenta el
Supervisor, se recomienda continuar con el trámite respectivo a favor del
CONSORCIO RENACER LORETANO

Atentamente,

GOBIERNO REGIONAL DE LORETO
Gerencia Regional de Infraestructura
ING. WILFREDO ALBERTO
Superintendente de Supervisión y Control

Copia: SGSyC - File obra (01)
SGSyC - File correlativo (01)
SGSyC - File personal (01)
RFA/dap.
Tramite: 16707



"Año de la universalización de la salud"

San Lorenzo, 08 de Junio de 2020

CARTA N° 008-2020- GRL-GRI -SGS y C -WAI/CO

Señor : **ING. RAUL FLORES AQUEPUCHO.**
Sub Gerente de Supervisión Y Control – GRL-GRI.

Asunto : Remito Informe de Revisión de Valorización N° 02 de Obra = Marzo 2020.

Referencia : a) OBRA "MEJORAMIENTO Y AMPLIACION DE LA CAPACIDAD RESOLUTIVA DE LOS SERVICIOS DE SALUD DEL ESTABLECIMIENTO DE SALUD SAN LORENZO – RED DE SALUD DATEM, DISTRITO DE BARRANA, PROVINCIA DE DATEM DEL MARAÑÓN, DEPARTAMENTO DE LORETO"
b) CARTA N° 019-2020-C.S.S.L-WADCR/JS.



Mediante la presente me dirijo a Usted a su despacho para para saludarlo cordialmente y hacerle llegar el Informe de Revisión de la Valorización N° 02 de Obra – Marzo 2020 y el estado situacional de la obra indicado en la referencia a), en cumplimiento de acuerdo al Artículo 194° del Reglamento de la ley de contrataciones del estado (ley N°30225), aprobado mediante Decreto Supremo N° 344-2018-EF., para aprobación y tramite respectivo.

Sin otro particular me suscribo de Usted.

Walter Alegria Isuiza
Ingeniero Civil
Reg CIP 233860

C.c
Archivo



INFORME TECNICO -MARZO DEL 2020

COORDINADOR DE OBRA: "MEJORAMIENTO Y AMPLIACION DE LA CAPACIDAD RESOLUTIVA DE LOS SERVICIOS DE SALUD DEL ESTABLECIMIENTO DE SALUD SAN LORENZO – RED DE SALUD DATEM, DISTRITO DE BARRANA, PROVINCIA DE DATEM DEL MARAÑON, DEPARTAMENTO DE LORETO"



✓ **DEL SUPERVISOR:**

Contratista : CONSORCIO SUPERVISION SAN LORENZO
 Representante Legal : Ing Marco Antonio Villar Bernuy
 Dirección : Jr Morana N° 48 – Iquitos – Provincia de Maynas –
 Región Loreto
 Supervisor de Obra : Ing. Walter Del Castillo Ruiz
 Propuesta Económica : **S/ 3'421,138.45 (Sin IGV)**
 Proceso de Selección : Licitación Publica N° 006-2019-CSO-GRL
 Contrato de Obra : N° 003-2020-GRL-GGR-GRI, de Fecha 13.01.20120
 Entrega del Terreno : 07 de Febrero del 2020 (Acta de Entrega)
 Inicio de Obra : 18 de Febrero del 2020
 Terminó de Obra : 16 de Febrero del 2021

DEL ADELANTO DIRECTO:

Disponible 10% : S/. 9'025,780.65 con IGV.
 Adelanto Directo : S/. 9'025,780.65 con IGV.
 Otorgado :
 Fecha : 17 de Febrero del 2020

✓ **DEL ADELANTO PARA LA ADQUISICIÓN DE MATERIALES:**
 No solicito

✓ **DE LAS CARTAS FIANZAS DEL CONTRATISTA:**

CARTAS FIANZAS					
DESCRIPCIÓN	ENTIDAD	Nº CARTA	MONTO (S/.) (Con IGV)	FECHA EMISION	FECHA VENCIMIENTO
FIEL CUMPLIMIENTO	BBVA CONTINTAL	0011-0280- 9800089841-55	9,025,780.65	21/02/2020	02/02/2021
ADELANTO DIRECTO	FC FINANCOOP	00335-2019/CACE	9,025,780.65	26/12/2019	26/06/2020

Walter Alegria Isuiza
 Ingeniero Civil
 Reg CIP 233860



"Año de la universalización de la salud"

✓ **DE LOS PRESUPUESTOS ADICIONALES Y PRESUPUESTOS DEDUCTIVOS VINCULANTES.**

Durante el mes de Febrero del 2020 no ha habido Presupuestos Adicionales ni presupuestos Deductivos vinculantes.

✓ **DE LOS PLAZOS.**

De acuerdo al Contrato de Ejecución de la Obra **"MEJORAMIENTO Y AMPLIACION DE LA CAPACIDAD RESOLUTIVA DE LOS SERVICIOS DE SALUD DEL ESTABLECIMIENTO DE SALUD SAN LORENZO – RED DE SALUD DATEM, DISTRITO DE BARRANA, PROVINCIA DE DATEM DEL MARAÑON, DEPARTAMENTO DE LORETO"**, El Contratista está obligado a ejecutar la obra en un plazo de **TRECIENTOS SESENTA Y CINCO (365) DÍAS CALENDARIOS**, contados desde 18 de Febrero del 2020 hasta el 16 de Febrero del 2021.

Descripción	Plazos
Plazo Contractual	365 Días Calendarios
Plazo Vigente	365 Días Calendarios
Fecha de Inicio Contractual	18 de Febrero del 2020
Fecha de Término Contractual	16 de Febrero del 2021
Fecha de Término Vigente	16 de Febrero del 2021

1. DEL PROYECTO

Walter Alegre Isuiza
Ingeniero Civil
Reg CIP 233050

✓ **ANTECEDENTES DE LA OBRA**

- Con fecha del 25 de noviembre del 2019, el comité de selección de obra adjudico la buena pro de la Licitación Publica N° 021-2019-CSO-GRL (PRIMERA CONVOCATORIA), para la contratación de la ejecución de obra denominada **"MEJORAMIENTO Y AMPLIACIÓN DE LA CAPACIDAD RESOLUTIVA DE LOS SERVICIOS DE SALUD DEL ESTABLECIMIENTO DE SALUD SAN LORENZO- RED DE SALUD DATEM, DISTRITO DE BARRANCA, PROVINCIA DE DATEM DEL MARAÑON, DEPARTAMENTO DE LORETO"**, al consorcio Renacer Loretano.
- Con fecha del 16 de Diciembre del 2019, el comité de selección de obra adjudico la buena pro de la Licitación Publica N° 006-2019-CSO-GRL, para la consultoria de la de obra para la supervisión de la Obra: **"MEJORAMIENTO Y AMPLIACIÓN DE LA CAPACIDAD RESOLUTIVA DE LOS SERVICIOS DE SALUD DEL ESTABLECIMIENTO DE SALUD SAN LORENZO- RED DE SALUD DATEM, DISTRITO DE BARRANCA, PROVINCIA DE DATEM DEL MARAÑON, DEPARTAMENTO DE LORETO"**, al Consorcio Supervisor San Lorenzo.
- Con fecha del 30 de Diciembre del 2019, se suscribio el contrato de Obra N° 034-A-2019-GRL-GGR-GRI entre el Gobierno Regional de Loreto y el Consorcio Renacer Loretano, con su representatnte común Sr. Grabiél Angel Galdos Lavado; integrado por las empresas Oriana Contratistas Generales S.R.L, Constructora Covesa S.R.L; para la Ejecucion de la Obra



"Año de la universalización de la salud"

- Con fecha del 13 de Enero del 2020, se suscribio el contrato de Obra N° 003-2020-GRL-GGR-GRI entre el Gobierno Regional de Loreto y el Consorcio Supervisor San Lorenzo, con su representatnte común Sr. Marco Antonio Villar Bernuy; integrado por Nixon Franklin Odicio y por Fernando Peña Coral; para la Supervision de la Obra
- Con fecha 07 de febrero del 2020, se realiza la entrega de terreno de obra a al Consorcio Renacer Loretano, con la presencia de los representantes del Gobierno Regional de Loreto – Sede Central, el Representante legal del Consorcio Renacer Loretano con su Ingeniero Residente de Obra, de igual manera con la presencia del Consorcio Supervisor San Lorenzo con su Ing. Jefe de Supervisión y autoridades locales de la Provincia del Datem del Marañón, siendo en el acto la entrega oficial de proyecto para la ejecución de la presente obra.
- Con fecha 17 de febrero del 2020, la entidad realiza el desembolso correspondiente al adelanto directo del 10% que le corresponde según la normativa vigente en la Ley de Contrataciones del Estado y su Reglamento.

✓ **OBJETIVO.**

Ejecucion del MEJORAMIENTO Y AMPLIACIÓN DE LA CAPACIDAD RESOLUTIVA DE LOS SERVICIOS DE SALUD DEL ESTABLECIMIENTO DE SALUD SAN LORENZO- RED DE SALUD DATEM, para desarrollar un conjunto arquitectónico armónico y unitario en toda su extensión, presente a través de la dotación de infraestructura moderna necesaria para el óptimo desarrollo de las actividades de salud en la ciudad de San Lorenzo.

✓ **UBICACIÓN**

Region : Loreto
Departamento : Loreto
Provincia : Datem del Marañón.
Distrito : Barranca
Localidad : San Lorenzo
Linderos : Esta bordeado por las siguientes calle: calle Leticia, calle Prolongacion Putumayo, calle Pastaza, calle Costa Rica.

Walter Alegria Isuiza
Ingeniero Civil
Reg CIP 233860

2. ASPECTO LEGAL DE OBRA.

- Se suscribio el contrato de Obra N° 034-A-2019-GRL-GGR-GRI (30 de Diciembre del 2019).
- Ley de Contrattaciones del Estado y su Reglamento N° 30225 modificado por Decreto Legislativo N° 1444 aprobado por el D.S. N° 344-2018-EF y el código Civil Vigente.
- Se suscribio el contrato de Obra N° 003-2020-GRL-GGR-GRI(13 de Enero del 2020).



“Año de la universalización de la salud”

- Mediante DS. N°044-2020-PCM por 90 días calendarios, y el aislamiento social obligatorio la cual prorroga mediante DS N°072-2020-PCM hasta el 30 de junio de 2020 (la obra se encuentra suspendida)

Walter Alegria Isuiza
Ingeniero Civil
Rég. CIP 233860

3. EJECUCIÓN DE LA OBRA

✓ RESUMEN DE OBRA

Respecto a la Valorización N° 02-Marzo 2020 de la obra mencionada en la referencia, se informa que se ha revisado la documentación en gabinete alcanzada al suscrito, que fueron aprobados los metrados para la elaboración de la Valorización por Ingeniero Residente y el Ingeniero Supervisor de la Obra, se presenta un resumen de la misma:

VALORIZACION N° 02 - MARZO 2020	S/.
a.- Monto Bruto Valorizado en el Presente Mes :	440,182.75
b.- Monto por Reajuste en el Presente Mes :	0.00
c.- Amortización del Adelanto Directo en el Presente Mes :	44,018.28
d. Amortización del Adelanto para Materiales en el Presente Mes :	0.00
e. Dedución del Reajuste que no Corresponde :	
Por Adelanto Directo - MARZO 2020	0.00
Por Adelanto para Materiales - MARZO 2020	0.00
I.- MONTO FACTURABLE (SIN I.G.V) (a+b-c-d-e)	396,164.47
II.- IMPUESTO GENERAL A LAS VENTAS (18% de IGV)	71,309.60
III.- MONTO A FACTURAR (I+II)	467,474.07

“En cumplimiento al Reglamento de la Ley de Contrataciones del Estado, según el Art. 194° Valorizaciones y Metrado.

194.1 Las valorizaciones tiene el carácter de pagos a cuenta y son elaborados el ultimo dia de cada mes en las Bases, por Inspector o Supervisor y el contratista.

194.6 El palzo máximo de aprobación por el Inspector o el Supervisor de las valorizaciones y su remisión a la Entidad para periodos mensuales es de cinco (5) días, contando a partir del primer dia hábil del mes siguiente al de la vaolorizacion respectiva y es cancelada por la Entidad en fecha no posterior al ultimo dia de tal mes. Cuando las valorizaciones se refieran a periodos distintos a los previstos en este párrafo, las Bases deben establecer el tratamiento de acuerdo con lo dispuesto en el presente articulo.

194.7 A partir del vencimiento del plazo establecido para el pago estas valorizaciones, por razones imputables a la Entidad, el contratista tiene derecho al reconocimiento de los intereses legales efectivos, de conformidad con los artículos 1244, 1245, y 1246 del Codigo Civil.



✓ **ESTADO FINANCIERO DE OBRA**

Se puede apreciar mediante la Figura N° 01 el estado financiero de obra:

Figura N° 01

ANALISIS FINANCIERO DE OBRA	
MES: FEBRERO 2020 (01.03.2020 AL 15.03.2020)	
OBRA	"MEJORAMIENTO Y AMPLIACION DE LA CAPACIDAD RESOLUTIVA DE LOS SERVICIOS DE SALUD DEL ESTABLECIMIENTO DE SALUD SAN LORENZO- RED DE SALUD DATEM, DISTRITO DE BARRANCA, PROVINCIA DE DATEM DEL MARAÑON. DEPARTAMENTO DE LORETO"
UBICACIÓN	DISTRITO BARRANCA - PROVINCIA DE DATEM DEL MARAÑON - REGION LORETO
ENTIDAD	GOBIERNO REGIONAL DE LORETO
CONTRATISTA	CONSORCIO RENACER LORETANO
RESIDENTE DE OBRA	ING. ROBERTO CARLOS FLORES VILLANUEVA
SUPERVISION	CONSORCIO SUPERVISOR SAN LORENZO
SUPERVISOR DE OBRA	ING. WALTER DEL CASTILLO RUIZ. REG. CIP. 21671
MONTO CONTRATDO	S/. 90,257,806.51 Con IGV
MONTO CONTRATDO	S/. 76,489,666.53 Sin IGV
ADELANTO DIRECTO	S/. 7,648,966.65
ADELANTO DE MATERIALES	No Solicito
INICIO DE OBRA	18 DE FEBRERO DEL 2020
PLAZO DE EJECUCION	365 DIAS CALENDARIOS
TERMINO DE OBRA	16 DE FEBRERO DEL 2021

VALORIZACION	FECHA	IMPORTE FINANCIERO PROGRAMADO (S/.)		IMPORTE FINANCIERO EJECUTADO (S/.)		ESTADO DE AVANCE ACUMULADO
		PARCIAL	ACUMULADO	PARCIAL	ACUMULADO	
1	feb-20	321,512.24	321,512.24	275,993.08	275,993.08	CONFORME
2	mar-20	607,624.60	929,136.84	440,182.75	716,175.83	ATRASADA (OBRA SUSPENDIDA)
3	abr-20	3,354,719.33	4,283,856.17			
4	may-20	9,450,883.08	13,734,739.25			
5	jun-20	9,398,218.10	23,132,957.35			
6	jul-20	13,574,241.87	36,707,199.22			
7	ago-20	10,657,983.64	47,365,182.86			
8	sep-20	8,729,920.52	56,095,103.37			
9	oct-20	10,193,031.38	66,288,134.75			
10	nov-20	7,080,180.10	73,368,314.85			
11	dic-20	7,634,653.17	81,002,968.02			
12	ene-21	6,324,454.37	87,327,422.39			
13	feb-21	2,930,384.11	90,257,806.51			

Figura N° 01: Se puede apreciar la segunda Valorizacion N° 02, correspondiente al mes de marzo del 2020, el estado de avance de ejecucion parcial y acumulado de la obra, nos indica que se encuentra atrasada respecto al Cronograma Valorizado Programado.

Walter Alegria Isuiza
Ingeniero Civil
Reg CIP 233860



✓ **ESTADO FISICO DE OBRA**

Se puede apreciar mediante la Figura N° 02 el estado financiero de obra:

Figura N° 02

ANALISIS FISICO MEDIDO EN PORCENTAJE (%) DE AVANCE DE OBRA	
MES: FEBRERO 2020 (01.03.2020 AL 15.03.2020)	
OBRA	"MEJORAMIENTO Y AMPLIACIÓN DE LA CAPACIDAD RESOLUTIVA DE LOS SERVICIOS DE SALUD DEL ESTABLECIMIENTO DE SALUD SAN LORENZO- RED DE SALUD DATEM, DISTRITO DE BARRANCA, PROVINCIA DE DATEM DEL MARAÑON - DEPARTAMENTO DE LORETO"
UBICACIÓN	DISTRITO BARRANCA - PROVINCIA DE DATEM DEL MARAÑON - REGION LORETO
ENTIDAD	GOBIERNO REGIONAL DE LORETO
CONTRATISTA	CONSORCIO RENACER LORETANO
RESIDENTE DE OBRA	ING. ROBERTO CARLOS FLORES
SUPERVISION	CONSORCIO SUPERVISOR SAN LORENZO
SUPERVISOR DE OBRA	ING. WALTER DEL CASTILLO RUIZ. REG. CIP. 21671
MONTO CONTRATDO	S/. 90,257,806.51 Con IGV
MONTO CONTRATDO	S/. 76,489,666.53 Sin IGV
ADELANTO DIRECTO	S/. 7,648,966.65
ADELANTO DE MATERIALES	No Solicito
INICIO DE OBRA	18 DE FEBRERO DEL 2020
PLAZO DE EJECUCION	365 DIAS CALENDARIOS
TERMINO DE OBRA	16 DE FEBRERO DEL 2021

VALORIZACION	FECHA	IMPORTE FINANCIERO PROGRAMADO (%)		IMPORTE FINANCIERO EJECUTADO (%)		ESTADO DE AVANCE ACUMULADO
		PARCIAL	ACUMULADO	PARCIAL	ACUMULADO	
1	feb-20	0.36%	0.36%	0.36%	0.36%	CONFORME
2	mar-20	0.67%	1.03%	0.58%	0.94%	ATRASADA (OBRA SUSPENDIDA)
3	abr-20	3.72%	4.75%			
4	may-20	10.47%	15.22%			
5	jun-20	10.41%	25.63%			
6	jul-20	15.04%	40.67%			
7	ago-20	11.81%	52.48%			
8	sep-20	9.67%	62.15%			
9	oct-20	11.29%	73.44%			
10	nov-20	7.84%	81.29%			
11	dic-20	8.46%	89.75%			
12	ene-21	7.01%	96.75%			
13	feb-21	3.25%	100.00%			

Figura N° 02: Se puede apreciar la segunda Valorización N° 02, correspondiente al mes de marzo del 2020, el estado de avance de ejecución parcial y acumulado de la obra en porcentaje, nos indica que esta atrasada.

Walter Alegria Izuiza
Ingeniero Civil
Reg CIP 233860



"Año de la universalización de la salud"

✓ **CURVA DE AVANCE DE OBRA**

Mediante esta figura se puede apreciar el avance de obra comparado entere el Avance Programado vs Avance Ejecutado:

Figura N° 03

GRAFICO DE AVANCE DE OBRA ACUMULADO PROGRAMADO VS EJECUTADO (CURVA "S")

OBRA "MEJORAMIENTO Y AMPLIACIÓN DE LA CAPACIDAD RESOLUTIVA DE LOS SERVICIOS DE SALUD DEL ESTABLECIMIENTO DE SALUD SAN LORENZO- RED DE SALUD DATEM, DISTRITO DE BARRANCA, PROVINCIA DE DATEM DEL MARAÑÓN, DEPARTAMENTO DE LORETO"

UBICACIÓN DISTRITO BARRANCA - PROVINCIA DE DATEM DEL MARAÑÓN - REGION LORETO

ENTIDAD GOBIERNO REGIONAL DE LORETO

CONTRATISTA CONSORCIO RENACER LORETOANO

RESIDENTE ING. ROBERTO CARLOS FLORES VILLANUEVA

SUPERVISION CONSORCIO SUPERVISOR SAN LORENZO

SUPERVISOR ING. WALTER DEL CASTILLO RUIZ. REG. CIP. 21671

MONTO CONTRATADO S/. 90,257,806.51 Con IGV

MONTO CONTRATADO S/. 76,489,666.53 Sin IGV

ADELANTO DIRECTO S/.

ADELANTO DE MATERIALES No Solicito

INICIO DE OBRA 18 DE FEBRERO DEL 2020

PLAZO DE EJECUCION 365 DIAS CALENDARIOS

TERMINO DE OBRA 16 DE FEBRERO DEL 2021

Walter Del Castillo Ruiz
Walter Alegria Isuiza
Ingeniero Civil
Reg. CIP 233860

AVANCE PROGRAMADO				AVANCE EJECUTADO			ESTADO DE AVANCE
FECHA	PARCIAL (S/.)	ACUMULADO (S/.)	ACUMULADO (%)	FECHA	PARCIAL (S/.)	ACUMULADO (S/.)	
feb-20	321,512.24	321,512.24	0.36%	feb-20	275,993.08	275,993.08	0.36% CONFORME
mar-20	607,624.60	929,136.84	1.03%	mar-20	440,182.75	440,182.75	0.58% ATRASADA (OBRA SUSPENDIDA)
abr-20	3,354,719.33	4,283,856.17	4.75%	abr-20			
may-20	9,450,883.08	13,734,739.25	15.22%	may-20			
jun-20	9,398,218.10	23,132,957.35	25.63%	jun-20			
jul-20	13,574,241.87	36,707,199.22	40.67%	jul-20			
ago-20	10,657,983.64	47,365,182.86	52.48%	ago-20			
sep-20	8,729,920.52	56,095,103.37	62.15%	sep-20			
oct-20	10,193,031.38	66,288,134.75	73.44%	oct-20			
nov-20	7,080,180.10	73,368,314.85	81.29%	nov-20			
dic-20	7,634,653.17	81,002,968.02	89.75%	dic-20			
ene-21	6,324,454.37	87,327,422.39	96.75%	ene-21			
feb-21	2,930,384.11	90,257,806.51	100.00%	feb-21			

PERIODO MENSUALES	AVANCE DE OBRA PORCENTAJES ACUMULADO (%)		AVANCES COMPARATIVOS MES	ESTADO DE AVANCE	AVANCE < 80%
	PROGRAMADO	EJECUTADO			
feb-20	0.36%	0.36%	0.00%		NO REPROGRAMAR
mar-20	1.03%	0.58%	0.45%		REPROGRAMAR (OBRA SUSPENDIDA)
abr-20	4.75%				
may-20	15.22%				
jun-20	25.63%				
jul-20	40.67%				
ago-20	52.48%				
sep-20	62.15%				
oct-20	73.44%				
nov-20	81.29%				
dic-20	89.75%				
ene-21	96.75%				
feb-21	100.00%				

CURVA DE AVANCE ACUMULDO DE OBRA - PROGRAMADO VS EJECUTADO

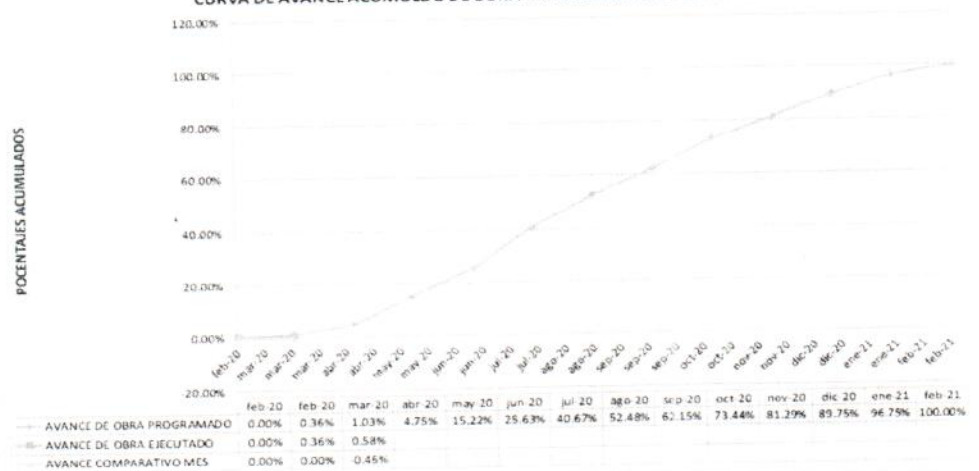



✓ **AMORTIZACIONES DE MATERIALES**

No solicito

4. CONCLUSIONES

- ✓ Se pone en conocimiento que los documentos tramitados de la Valorización N° 02 presentada correspondiente al mes de marzo del 2020, ha sido realizada, evaluada y autorizada por el Ingeniero supervisor; luego de haberse realizado la revisión de la documentación presentada a la entidad en la fechas establecidas mediante CARTA N° 019-2020-C.S.S.L-WADCR/JS.
- ✓ Se pone en conocimiento que la Valorización N° 02 correspondiente al mes de marzo 2020, presentada por el contratista el monto neto a pagar asciende la suma de **S/. 467,474.07** (Cuatrocientos Sesenta y Siete Mil Cuatrocientos Setenta y Cuatro con 07/100 soles) con IGV, se detalla en el siguiente resumen:

VALORIZACION N° 02 - MARZO 2020	S/.
a.- Monto Bruto Valorizado en el Presente Mes :	440,182.75
b.- Monto por Reajuste en el Presente Mes :	0.00
c.- Amortización del Adelanto Directo en el Presente Mes :	44,018.28
d. Amortización del Adelanto para Materiales en el Presente Mes :	0.00
e. Deducción del Reajuste que no Corresponde :	0.00
Por Adelanto Directo - MARZO 2020	0.00
Por Adelanto para Materiales - MARZO 2020	0.00
I.- MONTO FACTURABLE (SIN I.G.V) (a+b-c-d-e)	396,164.47
II.- IMPUESTO GENERAL A LAS VENTAS (18% de IGV)	71,309.60
III.- MONTO A FACTURAR (I+II)	467,474.07

- ✓ Se pone en conocimiento que la Valorización N° 02 correspondiente al mes de marzo 2020, con respecto al avance de ejecución de obra es del 01 al 15 de marzo del 2020. El Avance Real Ejecutado de la ejecución de obra es de 0.58%, logrando un Avance Real Acumulado Ejecutado es de 0.94%, por lo que se concluye que la ejecución obra, se encuentra atrasada con respecto al Cronograma Valorizado Programado.
- ✓ Se pone en conocimiento que la Valorización N° 02 correspondiente al mes de marzo 2020, el contratista no considera en su valorización el calculo de **Reajuste**, por lo que se considera que dichos reajustes se aplicaran final de Liquidación de obra correspondiente, aplicando el artículo 195 (Reajustes) del Reglamento de la Ley de Contrataciones del Estado.

Walter Alegria Isuiza
Ingeniero Civil
Reg CIP 233860



"Año de la universalización de la salud"

- ✓ Se pone en conocimiento la amortización del Adelanto Directo, en Valorización N° 02, correspondiente al mes de marzo del 2020, asciende la suma de **S/. 44,018.28** (Cuarenta y Cuatro mil Dieciocho con 28/100 soles), quedando un saldo por amortizar asciende la suma de **S/. 7,577,349.06** (Siete Millones Quinientos Setenta y Siete Mil Trescientos Cuarenta y Nueve con 06/100 soles),
- ✓ Se pone en conocimiento que mediante DS. N°044-2020-PCM por 90 días calendarios, y el aislamiento social obligatorio la cual prorroga mediante DS N°072-2020-PCM hasta el 30 de junio de 2020 (la obra se encuentra suspendida desde el 16 de marzo hasta el 30 de junio del 2020).
- ✓ Se pone en conocimiento que la Carta Fianza del Adelanto Directo se encuentra vencera con fecha 26/06/2020 del presente mes.

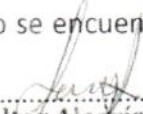
Walter Alegria Izuiza
Ingeniero Civil
Reg CIP 233860

5. RECOMENDACIONES.

- ✓ Se recomienda proceder de acuerdo a las bases que están establecidas en Licitacion Publica y el contrato de Contratista de Obra que están Fundamentados de acuerdo a Ley de Contrataciones del Estado y el Reglamento de Ley de Contrataciones del Estado a fin realizar los tramites administrativos.

6. FOTOS DE OBRA.



Foto N° 01: Se puede apreciar el perimétrico de madera provisional de la obra.



"Año de la universalización de la salud"

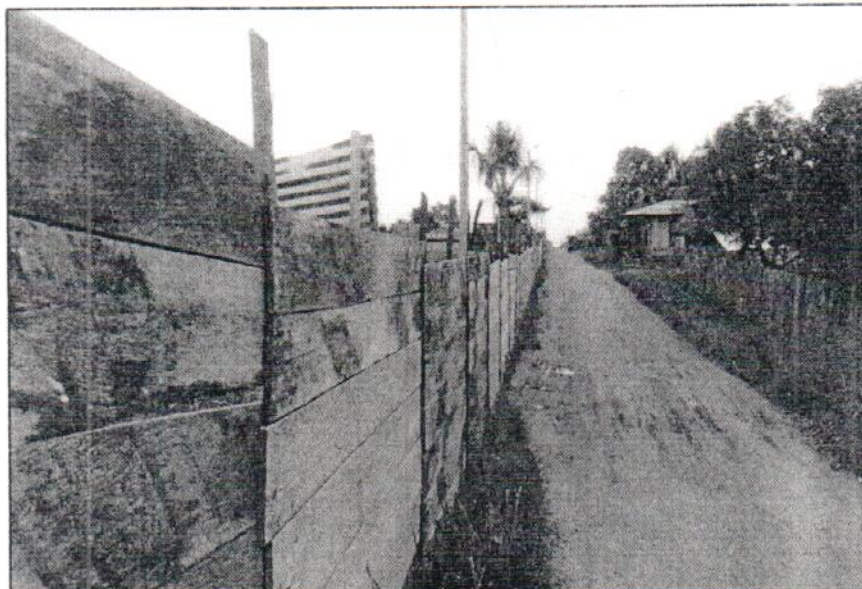

Foto N° 02: Se puede apreciar los acero de refuerzo $f_y=4.200$ kg/cm²



Foto N° 03: Se puede apreciar la entrada principal de cerco perimétrico provisional

Walter Alegria Isuiza
Ingeniero Civil
Reg. CIP 233860



"Año de la universalización de la salud"

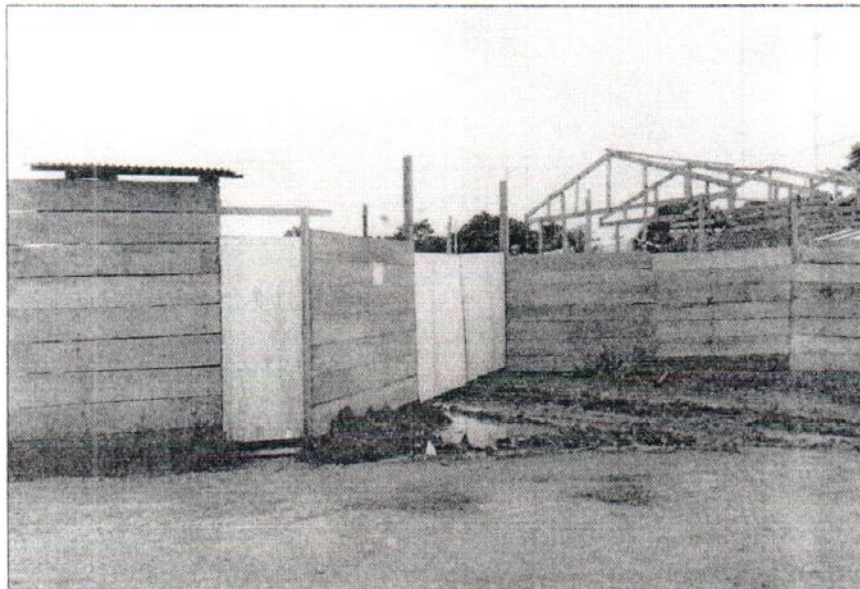

Foto N° 04: Se puede apreciar en construcción los servicios higienicos provisionales.





Foto N° 05: Se puede apreciar el almacen central de obra

Walter Alegria Izuiza
Ingeniero Civil
Reg. CIP 233860

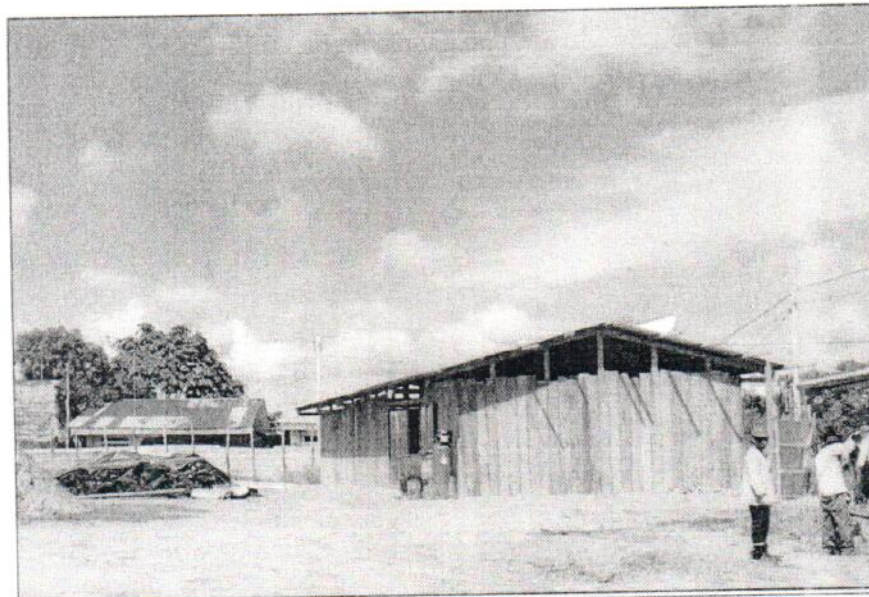

"Año de la universalización de la salud"



Foto N° 06: Se puede apreciar la oficina técnica de obra



Foto N° 07: Se puede apreciar la caseta de vestuarios del personal

Walter Alegria Isuiza
Ingeniero Civil
Reg. CIP 233860



"Año de la universalización de la salud"



Foto N° 08: Se puede apreciar el corte de material a nivel de Sub rasante con maquinaria.



Foto N° 09: Se puede apreciar la eliminación del material excedente con maquinaria.

Walter Alegria Isuiza
Ingeniero Civil
Reg CIP 233860

CONSORCIO SUPERVISOR SAN LORENZO

GOBIERNO REGIONAL DE LORETO
GERENCIA REGIONAL DE INFRAESTRUCTURA
15 JUN 2020
Hora: _____ Fecha: _____
Reg. N° _____

219

GOBIERNO REGIONAL DE LORETO
GERENCIA REGIONAL DE INFRAESTRUCTURA
Sub Gerencia de Supervisión y Control
15 JUN 2020
Fecha: _____ Hora: _____
N° Reg: _____

"Año de la Universalización de la Salud"

San Lorenzo, 04 de Junio del 2020

GOBIERNO REGIONAL DE LORETO
OFICINA DE ADM. DOCUMENTARIA
UNIDAD TRÁMITE DOCUMENTARIO
16707
11 JUN 2020
Hora: _____ Fecha: _____
CONTROL RECEPCIÓN

CARTA N° 019-2020-C.S.S.L-WADCR/JS

Señor:
Ing. RAUL FLORES A.
Sub Gerente de Supervisión y Control – GRL – GRI

Presente.-

Atención : Ing. Walter Alegría Izuiza
Coordinador de Obra del GRL

Asunto : **REMITO INFORME DE REVISION DE VALORIZACION N° 02 DE OBRA**

Referencia : **Contrato N° 003-2020-GRL-GGR-GRI**
Concurso Publico N° 006-2019-CSO-GRL
Supervisión de la Obra: "MEJORAMIENTO Y AMPLIACIÓN DE LA CAPACIDAD RESOLUTIVA DE LOS SERVICIOS DE SALUD DEL ESTABLECIMIENTO DE SALUD SAN LORENZO- RED DE SALUD DATEM, DISTRITO DE BARRANCA, PROVINCIA DE DATEM DEL MARAÑON, DEPARTAMENTO DE LORETO"

De mi consideración:

Es grato dirigirme a usted, para saludarlo cordialmente y a su vez hacerle entrega del Informe de Revisión de la Valorización N° 02 correspondiente al mes Marzo – 2020, (218 folios) en 02 juegos originales y 02 copias, de acuerdo a lo estipulado en los términos de referencia en el ítem F.- DOCUMENTACION Y CONTENIDO DE LA INFORMACION QUE DEBERA PRESENTAR EL SUPERVISOR DURANTE LA PRETACIÓN DE SERVICIOS, de las bases integradas que conforman el contrato N° 003-2020-GRL-GGR-GRI de servicio de Supervisión de Obra.

Sin otro particular, quedamos de usted.

Atentamente,

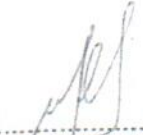
CONSORCIO SUPERVISOR SAN LORENZO
Walter Arjuro del Castillo Ruiz
JEFE DE SUPERVISION
CIP N° 21671

PROVIEDO
A. S. G. S. y C. - 02
PARA Atencion legal.
15.06.2020.

VALORIZACION PRINCIPAL N° 7 - RESUMEN GENERAL
MES: MARZO 2020 (01.03.2020 AL 31.03.2020)

GOBIERNO REGIONAL DE LORETO
DISTRITO BARRANCA - PROVINCIA DE DATEM DEL BARRANCO - REGION LORETO
CONSORCIO REPAIR LORETO
ING. ROBERTO CALLOS FLORES VILLANUEVA
Supervisor

MEJORAMIENTO Y AMPLIACION DE LA CAPACIDAD RESOLUTIVA DE LOS SERVICIOS DE SALUD DEL ESTABLECIMIENTO DE SALUD SAN LORENZO- RED DE SALUD DATEM, DISTRITO DE BARRANCA, PROVINCIA DE DATEM DEL BARRANCO, DEPARTAMENTO DE LORETO
PLAZO DE EJECUCION CONTRACTUAL
FECHA DE INICIO CONTRACTUAL
FECHA DE TERMINO CONTRACTUAL
PRESUPUESTO BASE (CON IVA)
PRESUPUESTO CONTRATADO (CON IVA)
MONEDERA

363 DIAS CALENDARIOS
18 DE FEBRERO DEL 2020
18 DE FEBRERO DEL 2021
\$98,242,886.11
\$98,242,887.11
POSI CONTRACTA (RUBRA A. TABLA)

ITEM	DESCRIPCION	PRESUPUESTO ACORDADO			PAGADO			ACUM. ANTERIOR			ACUM. ACTUAL			SALDOS		
		UNIDAD	METRO	PRECIO	METRO	SI	%	METRO	SI	%	METRO	SI	%	METRO	SI	%
01.01.01	CONSORCIO DE OBRAS VALORIZADO															
01.01.02	OBRAS PROVISIONALES TRABAJOS PRELIMINARES, SEGURIDAD Y SALUD															
01.01.03	OBRAS PROVISIONALES Y TRABAJOS PRELIMINARES															
01.01.04	OBRAS PROVISIONALES Y TRABAJOS PRELIMINARES															
01.01.05	OFICINA PARA AREA TECNICA	m2	64.00	107.50												
01.01.06	ALMACEN GENERAL DE OBRA	m2	300.00	78.87												
01.01.07	CASETA DE CUARDIANA	m2	21.00	70.53												
01.01.08	COMEDOR PARA EL PERSONAL	m2	71.00	100.88												
01.01.09	VESTUARIOS PARA EL PERSONAL	m2	64.00	60.00												
01.01.10	SERVICIOS HIENECOS PROVISIONALES	m2	4.57	60.00												
01.01.11	CERCO DE MADERA PROVISIONAL	m2	11.60	201.78												
01.01.12	CARTEL DE IDENTIFICACION DE LA OBRA DE 7 20 X 100 M	m	75.20	27.50												
01.01.13	RE-ALCANTARADO PROVISIONALES	und	1.00	1,486.60												
01.01.14	INSTALACIONES SANITARIAS PROVISIONALES PARA LA CONSTRUCCION	GLB	1.00	13,100.00												
01.01.15	INSTALACIONES ELECTRICAS PROVISIONALES PARA LA CONSTRUCCION	GLB	1.00	18,600.00												
01.01.16	TRABAJOS PRELIMINARES															
01.01.17	LIMPIEZA DEL TERRENO CON MAQUINARIA	m2	40,296.67	1.17												
01.01.18	TALA DE ARBOL	und	60.00	32.14												
01.01.19	ELIMINACION DE PACES	und	60.00	52.18												
01.01.20	RECONSTRUCCION DE MAQUINARIAS, HERRAMIENTAS Y EQUIPOS	GLB	1.00	17,419.11												
01.01.21	TRANSPORTE DE MATERIALES DE LIMA-TURBACASA (VIA TERRESTRE)	m3	199,883.98	0.60												
01.01.22	TRANSPORTE DE MATERIALES DE YURIMAGUAS - SAN LORENZO (VIA FLUVIAL)	GLB	1.00	2,148,178.34												
01.01.23	TRAZO, NIVEL Y REPLANTEO PRELIMINAR	m2	40,256.67	2.00												
01.01.24	TRAZO, NIVEL Y REPLANTEO DURANTE EL PROCESO	m2	40,256.67	1.77												
01.01.25	REQUERIMIENTOS DE SEGURIDAD															
01.01.26	ELABORACION DE PLAN DE SEGURIDAD Y SALUD OCUPACIONAL															
01.01.27	ELABORACION DE PLAN DE SEGURIDAD Y SALUD OCUPACIONAL															
01.01.28	ELABORACION DE PLAN DE SEGURIDAD Y SALUD OCUPACIONAL															
01.01.29	ELABORACION DE PLAN DE SEGURIDAD Y SALUD OCUPACIONAL															
01.01.30	ELABORACION DE PLAN DE SEGURIDAD Y SALUD OCUPACIONAL															
01.01.31	ELABORACION DE PLAN DE SEGURIDAD Y SALUD OCUPACIONAL															
01.01.32	ELABORACION DE PLAN DE SEGURIDAD Y SALUD OCUPACIONAL															
01.01.33	ELABORACION DE PLAN DE SEGURIDAD Y SALUD OCUPACIONAL															
01.01.34	ELABORACION DE PLAN DE SEGURIDAD Y SALUD OCUPACIONAL															
01.01.35	ELABORACION DE PLAN DE SEGURIDAD Y SALUD OCUPACIONAL															
01.01.36	ELABORACION DE PLAN DE SEGURIDAD Y SALUD OCUPACIONAL															
01.01.37	ELABORACION DE PLAN DE SEGURIDAD Y SALUD OCUPACIONAL															
01.01.38	ELABORACION DE PLAN DE SEGURIDAD Y SALUD OCUPACIONAL															
01.01.39	ELABORACION DE PLAN DE SEGURIDAD Y SALUD OCUPACIONAL															
01.01.40	ELABORACION DE PLAN DE SEGURIDAD Y SALUD OCUPACIONAL															
01.01.41	ELABORACION DE PLAN DE SEGURIDAD Y SALUD OCUPACIONAL															
01.01.42	ELABORACION DE PLAN DE SEGURIDAD Y SALUD OCUPACIONAL															
01.01.43	ELABORACION DE PLAN DE SEGURIDAD Y SALUD OCUPACIONAL															
01.01.44	ELABORACION DE PLAN DE SEGURIDAD Y SALUD OCUPACIONAL															
01.01.45	ELABORACION DE PLAN DE SEGURIDAD Y SALUD OCUPACIONAL															
01.01.46	ELABORACION DE PLAN DE SEGURIDAD Y SALUD OCUPACIONAL															
01.01.47	ELABORACION DE PLAN DE SEGURIDAD Y SALUD OCUPACIONAL															
01.01.48	ELABORACION DE PLAN DE SEGURIDAD Y SALUD OCUPACIONAL															
01.01.49	ELABORACION DE PLAN DE SEGURIDAD Y SALUD OCUPACIONAL															
01.01.50	ELABORACION DE PLAN DE SEGURIDAD Y SALUD OCUPACIONAL															
01.01.51	ELABORACION DE PLAN DE SEGURIDAD Y SALUD OCUPACIONAL															
01.01.52	ELABORACION DE PLAN DE SEGURIDAD Y SALUD OCUPACIONAL															
01.01.53	ELABORACION DE PLAN DE SEGURIDAD Y SALUD OCUPACIONAL															
01.01.54	ELABORACION DE PLAN DE SEGURIDAD Y SALUD OCUPACIONAL															
01.01.55	ELABORACION DE PLAN DE SEGURIDAD Y SALUD OCUPACIONAL															
01.01.56	ELABORACION DE PLAN DE SEGURIDAD Y SALUD OCUPACIONAL															
01.01.57	ELABORACION DE PLAN DE SEGURIDAD Y SALUD OCUPACIONAL															
01.01.58	ELABORACION DE PLAN DE SEGURIDAD Y SALUD OCUPACIONAL															
01.01.59	ELABORACION DE PLAN DE SEGURIDAD Y SALUD OCUPACIONAL															
01.01.60	ELABORACION DE PLAN DE SEGURIDAD Y SALUD OCUPACIONAL															
01.01.61	ELABORACION DE PLAN DE SEGURIDAD Y SALUD OCUPACIONAL															
01.01.62	ELABORACION DE PLAN DE SEGURIDAD Y SALUD OCUPACIONAL															
01.01.63	ELABORACION DE PLAN DE SEGURIDAD Y SALUD OCUPACIONAL															
01.01.64	ELABORACION DE PLAN DE SEGURIDAD Y SALUD OCUPACIONAL															
01.01.65	ELABORACION DE PLAN DE SEGURIDAD Y SALUD OCUPACIONAL															

CONSORCIO REPAIR LORETO
PROCESO DE EJECUCION DE OBRAS
RECONSTRUCCION DE MAQUINARIAS, HERRAMIENTAS Y EQUIPOS

CONSORCIO RENAGER LORETO
Ing. Gabriela Becerra Lavado
DPM N° 2167

CONSORCIO SUPERVISOR SAN LORENZO
Walter Arturo del Castillo Ruiz
JEFE DE SUPERVISION
CIP N° 21671

Proyecto: MEJORAMIENTO Y IMPLANTACION DE LA CAPACIDAD RESOLUTIVA DE
 Cliente: GOBIERNO REGIONAL DE LORETO
 Lugar: DISTRITO BARRANCA - PROVINCIA DE DATEN DEL MARAÑON - RED DE SALUD LORETO
 Escuela: CONSORCIO RENACER LORETOANO
 Fecha: MARZO DEL 2020
 Responsable de obra: ING. GONZALO FLORES VILLANUEVA
 Supervision: CONSORCIO SUPERVISOR SAN LORENZO

365 DIAS CALENDARIOS
 18 DE FEBRERO DEL 2020
 18 DE FEBRERO DEL 2021
 09N.25.006.14
 09N.25.007.11
 POR CONTRATA (BARRANCA)
 BARRANCA - PROVINCIA DE DATEN DEL MARAÑON, DEPARTAMENTO DE LORETO
 PLAZO DE EJECUCION CONTRACTUAL
 FECHA DE INICIO CONTRACTUAL
 FECHA DE FIN DEL CONTRACTUAL
 PRESUPUESTO BASE (CON IVA)
 PRESUPUESTO CONTRATADO (CON IVA)
 MODALIDAD

ITEM	DESCRIPCION	PRELIMINARES		ACUMULADO		PARCIAL		ACTUAL		ACUM. ACTUAL		SALDOS	
		UNIDAD	METRADO	PRECIO	METRADO	PRECIO	METRADO	PRECIO	METRADO	PRECIO	METRADO	PRECIO	METRADO
01.03.04	LIMPIEZA FINAL DE OBRA	m2	1.00	2,000.00	2,000.00	2,000.00	2,000.00	0.00	0.00	0.00	0.00	0.00	2,000.00
01.03.05	TRANSFERENCIA (DESPECIFICACION FINAL DE MATERIAL EXCEDENTE Y/O RESIDUOS) ESTRUCTURA	GLD	1.00	3,000.00	3,000.00	3,000.00	3,000.00	0.00	0.00	0.00	0.00	0.00	2,160.00
02.01	EDIFICACIONES (RE-TUBOS)					14,184.00	42						
02.01.01	MOVIMIENTO DE TIERRAS					1,124.00	13						
02.01.01.01	EXCAVACIONES	m3	7.5118	6.00	45,073.44	45,073.44	1						
02.01.01.01	EXCAVACION MASIVA CON MAQUINARIA	m3	1,117.27	37.31	41,680.00	41,680.00	1						
02.01.01.01	EXCAVACION SIMPLE MANUAL	m3	1,117.27	37.31	41,680.00	41,680.00	1						
02.01.01.01	CORTES	m3	3,566.69	7.25	25,835.23	25,835.23	1						
02.01.01.01	CORTE DE MATERIAL A NIVEL DE SOBRESANTE	m2	11,987.15	3.20	38,368.94	38,368.94	1						
02.01.01.01	RELLENOS	m3	4,716.32	26.69	125,245.64	125,245.64	1						
02.01.01.01	RELLENO COMPACTADO CON MATERIAL PROPIO	m2	11,984.18	19.31	231,346.84	231,346.84	1						
02.01.01.01	NIVELACION INTERIOR Y APISONADO	m2	11,987.15	34.44	412,318.22	412,318.22	1						
02.01.01.01	BASE GRAHULLAR	m3	196.28	381.29	74,846.23	74,846.23	1						
02.01.01.01	BASE GRANULAR E=0.20 M. (CON EQUIPO)	m2	2,869.40	41.10	118,122.24	118,122.24	1						
02.01.01.01	ELIMINACION DE MATERIAL EXCEDENTE	m3	1,924.18	42.98	82,708.00	82,708.00	1						
02.01.01.01	ELIMINACION DE MATERIAL EXCEDENTE CERRIQUO	m2	11,984.18	42.98	511,624.28	511,624.28	1						
02.01.01.01	OBRAS DE CONCRETO SIMPLE					1,170,344.28	28						
02.01.01.01	CIMENTOS CORRIDOS	m3	0.1237	260.78	32.26	32.26	1						
02.01.01.01	CONCRETO FC-140 KG/CM2 PARA CIMENTOS CORRIDOS	m3	14,970.28	1.00	14,970.28	14,970.28	1						
02.01.01.01	BOLADOS	m2	1,544.91	571.66	882,756.02	882,756.02	1						
02.01.01.01	CONCRETO FC-100 KG/CM2 PARA SOLADO E=0.10 M	m2	3,265.00	59.87	195,411.41	195,411.41	1						
02.01.01.01	CONCRETO FC-100 KG/CM2 PARA SOLADO E=0.05 M (USA DE CEMENTACION)	m2	1,515.48	24.81	37,598.56	37,598.56	1						
02.01.01.01	SOBRECIMENTOS	m3	196.28	381.29	74,846.23	74,846.23	1						
02.01.01.01	CONCRETO FC-175 KG/CM2 SOBRECIMENTOS	m3	196.28	381.29	74,846.23	74,846.23	1						
02.01.01.01	ENCOFRADO DEBENCOFRADO EN SOBRECIMENTOS	m2	2,869.40	41.10	118,122.24	118,122.24	1						
02.01.01.01	FALSO PISO	m2	11,984.18	42.98	511,624.28	511,624.28	1						
02.01.01.01	FALSO PISO DE FC-140 KG/CM2 - E=4"					1,629,662.28	28						
02.01.01.01	OBRAS DE CONCRETO ARMADO					1,302,103.55	15						
02.01.01.01	ZAPATAS	m3	1,544.91	571.66	882,756.02	882,756.02	1						
02.01.01.01	CONCRETO FC-210 KG/CM2 EN ZAPATAS	m3	73,446.20	4.18	306,317.61	306,317.61	1						
02.01.01.01	ACERO DE REFUERZO FY-4,200 KG/CM2 EN ZAPATAS	m	1,544.91	4.18	6,458.66	6,458.66	1						
02.01.01.01	VIGAS DE CIMENTACION	m3	498.00	571.66	284,886.88	284,886.88	1						
02.01.01.01	CONCRETO FC-210 KG/CM2 EN VIGAS DE CIMENTACION	m3	2,869.40	38.54	110,326.20	110,326.20	1						
02.01.01.01	ENCOFRADO DEBENCOFRADO EN VIGAS DE CIMENTACION	m2	2,869.40	38.54	110,326.20	110,326.20	1						
02.01.01.01	ACERO DE REFUERZO FY-4,200 KG/CM2 EN VIGAS DE CIMENTACION	m	89,354.23	4.63	412,321.55	412,321.55	1						
02.01.01.01	SOBRECIMENTOS	m3	438.01	381.29	166,206.85	166,206.85	1						
02.01.01.01	CONCRETO FC-175 KG/CM2 SOBRECIMENTOS	m3	438.01	381.29	166,206.85	166,206.85	1						
02.01.01.01	ENCOFRADO Y DEBENCOFRADO EN SOBRECIMENTOS	m2	2,869.40	41.10	118,122.24	118,122.24	1						
02.01.01.01	ACERO DE REFUERZO FY-4,200 KG/CM2 EN SOBRECIMENTOS	m	27,367.67	4.76	128,503.66	128,503.66	1						
02.01.01.01	COLUMNAS	m3	531.00	624.21	331,415.34	331,415.34	1						
02.01.01.01	CONCRETO FC-210 KG/CM2 EN COLUMNAS	m3	531.00	624.21	331,415.34	331,415.34	1						
02.01.01.01	ENCOFRADO DEBENCOFRADO EN COLUMNAS	m2	5,687.39	44.89	254,190.00	254,190.00	1						
02.01.01.01	ACERO DE REFUERZO FY-4,200 KG/CM2 EN COLUMNAS	m	114,874.42	4.36	490,128.00	490,128.00	1						
02.01.01.01	COLUMNETAS	m3	251.70	420.64	105,860.44	105,860.44	1						
02.01.01.01	CONCRETO FC-175 KG/CM2 EN COLUMNETAS	m3	251.70	420.64	105,860.44	105,860.44	1						
02.01.01.01	ENCOFRADO DEBENCOFRADO EN COLUMNETAS	m2	6,307.55	43.86	275,668.02	275,668.02	1						
02.01.01.01	ACERO DE REFUERZO FY-4,200 KG/CM2 EN COLUMNETAS	m	37,188.53	4.36	161,462.60	161,462.60	1						
02.01.01.01	PLACAS	m3	307.61	424.21	130,500.35	130,500.35	1						
02.01.01.01	CONCRETO FC-210 KG/CM2 EN PLACAS	m3	307.61	424.21	130,500.35	130,500.35	1						
02.01.01.01	ENCOFRADO DEBENCOFRADO EN PLACAS	m2	3,595.51	42.85	153,147.75	153,147.75	1						
02.01.01.01	ACERO DE REFUERZO FY-4,200 KG/CM2 EN PLACAS	m	44,258.74	4.76	210,671.60	210,671.60	1						
02.01.01.01	VIGAS	m3	1,081.45	601.84	650,800.24	650,800.24	1						
02.01.01.01	CONCRETO FC-210 KG/CM2 EN VIGAS	m3	1,081.45	601.84	650,800.24	650,800.24	1						
02.01.01.01	ENCOFRADO DEBENCOFRADO EN VIGAS	m2	6,801.31	53.46	363,430.84	363,430.84	1						
02.01.01.01	ACERO DE REFUERZO FY-4,200 KG/CM2 EN VIGAS	m	18,132.17	4.76	86,061.03	86,061.03	1						
02.01.01.01	VIGAS DE CONTRAFIBRADO	m3	210.77	429.64	90,540.38	90,540.38	1						
02.01.01.01	CONCRETO FC-175 KG/CM2 EN VIGAS DE CONTRAFIBRADO	m3	210.77	429.64	90,540.38	90,540.38	1						
02.01.01.01	ENCOFRADO DEBENCOFRADO EN VIGAS DE CONTRAFIBRADO	m2	3,472.00	46.80	162,609.24	162,609.24	1						
02.01.01.01	ACERO DE REFUERZO FY-4,200 KG/CM2 EN VIGAS DE CONTRAFIBRADO	m	3,384.85	4.76	16,054.24	16,054.24	1						
02.01.01.01	LOSAS ALGERADA, H=0.20 M (EN 1 DIRECCION)	m3	562.00	553.53	311,000.00	311,000.00	1						
02.01.01.01	CONCRETO FC-210 KG/CM2 EN LOSA ALGERADA, H=0.20 M (1 DIRECCION)	m3	562.00	553.53	311,000.00	311,000.00	1						
02.01.01.01	ENCOFRADO DEBENCOFRADO EN LOSA ALGERADA, H=0.20 M (1 DIRECCION)	m2	5,628.00	46.79	262,180.00	262,180.00	1						
02.01.01.01	ACERO DE REFUERZO FY-4,200 KG/CM2 EN LOSA ALGERADA, H=0.20 M (1 DIRECCION)	m	36,468.24	4.76	173,500.00	173,500.00	1						
02.01.01.01	LOSARILLO DE ARCS PARA TECHO 15x3000 CM	m2	32,668.31	2.00	65,336.62	65,336.62	1						
02.01.01.01	LOSAS ALGERADA, H=0.30 M (EN 2 DIRECCIONES)	m3	308.81	592.24	182,900.00	182,900.00	1						
02.01.01.01	CONCRETO FC-210 KG/CM2 EN LOSA ALGERADA, H=0.30 M (2 DIRECCIONES)	m3	308.81	592.24	182,900.00	182,900.00	1						

CONSORCIO RENACER LORETOANO
 ROBERTO CALLES ROSALES VILLANUEVA
 REPRESENTANTE DEL COMITÉ

CONSORCIO RENACER LORETOANO
 Ing. Gabriela Bellos Lavado
 REPRESENTANTE COMITÉ

CONSORCIO SUPERVISOR SAN LORENZO
 Walter Arturo del Castillo Ruiz
 JEFE DE SUPERVISION
 CIP N° 21671

GOBIERNO REGIONAL DE LORETO
 DISTRITO BARRANCA - PROVINCIA DE DATEN DEL MARIANON - REGION LORETO
 MARZO DEL 2020
 ING. ROBERTO CARLOS FLORES VILLAMUÑA
 CONSORCIO SUPERVISOR SAN LORENZO

MEJORAMIENTO Y AMPLIACION DE LA CAPACIDAD RESOLUTIVA DE:
 SERVICIOS DE SALUD DEL ESTABLECIMIENTO DE SALUD SAN LORENZO, RED DE SALUD DATEN, DE BARRANCA, PROVINCIA DE DATEN DEL MARIANON, DEPARTAMENTO DE LORETO

305 DIAS CALENDARIOS
 18 DE FEBRERO DEL 2020
 M/01/21/004/01
 M/01/21/004/01
 M/01/21/004/01
 POR CONTINUA (SUMA ALZADA)

PLAZO DE EJECUCION CONTRACTUAL
 FECHA DE INICIO CONTRACTUAL
 PRESUPUESTO BASE (CON IVA)
 PRESUPUESTO CONTRATADO (CON IVA)
 MODALIDAD

PLAZO DE EJECUCION CONTRACTUAL
 FECHA DE INICIO CONTRACTUAL
 PRESUPUESTO BASE (CON IVA)
 PRESUPUESTO CONTRATADO (CON IVA)
 MODALIDAD

ITEM	DESCRIPCION	PRESUPUESTO ALCIBUCADO		ACUM. ANTERIOR		ACTUAL		ACUM. ACTUAL		%	SALDOS SI	%
		UNIDAD	METRADO	PRECIO	METRADO	PRECIO	METRADO	PRECIO	METRADO			
02.01.04.01.12.01	ARMADO DE TUBERIA METALICO TUBO CUADRODADO IAC ASTM A-500 50x100x4.5MM ; INCLUDE PINTURA	Mg	715.18	11.85	8.478.88	0.00	0.00	0.00	0.00	0%	8.478.88	100%
02.01.04.01.12.02	MONTAJE DE TUBERIA METALICO TUBO CUADRODADO IAC ASTM A-500 50x100x4.5MM	Mg	715.18	2.75	1.567.75	0.00	0.00	0.00	0.00	0%	1.567.75	100%
02.01.04.01.12.03	ARMADO DE TUBERIA METALICO TUBO RECTANGULAR IAC ASTM A-500 50x75x4.5MM ; INCLUDE PINTURA	Mg	536.26	11.85	4.354.86	0.00	0.00	0.00	0.00	0%	4.354.86	100%
02.01.04.01.12.04	MONTAJE DE TUBERIA METALICO TUBO RECTANGULAR IAC ASTM A-500 50x75x4.5MM	Mg	536.26	2.75	1.428.72	0.00	0.00	0.00	0.00	0%	1.428.72	100%
02.01.04.01.13	SECTOR F-1				86.270.55							
02.01.04.01.13.01	ARMADO DE TUBERIA METALICO TUBO CUADRODADO IAC ASTM A-500 50x100x4.5MM ; INCLUDE PINTURA	Mg	2.896.38	11.85	23.709.44	0.00	0.00	0.00	0.00	0%	23.709.44	100%
02.01.04.01.13.02	MONTAJE DE TUBERIA METALICO TUBO CUADRODADO IAC ASTM A-500 50x100x4.5MM	Mg	2.896.38	2.75	5.518.12	0.00	0.00	0.00	0.00	0%	5.518.12	100%
02.01.04.01.13.03	ARMADO DE TUBERIA METALICO TUBO RECTANGULAR IAC ASTM A-500 50x75x4.5MM ; INCLUDE PINTURA	Mg	1.751.78	11.85	13.302.34	0.00	0.00	0.00	0.00	0%	13.302.34	100%
02.01.04.01.13.04	MONTAJE DE TUBERIA METALICO TUBO RECTANGULAR IAC ASTM A-500 50x75x4.5MM	Mg	1.751.78	2.75	3.008.85	0.00	0.00	0.00	0.00	0%	3.008.85	100%
02.01.04.01.14	SECTOR F-2				37.743.38							
02.01.04.01.14.01	ARMADO DE TUBERIA METALICO TUBO CUADRODADO IAC ASTM A-500 50x100x4.5MM ; INCLUDE PINTURA	Mg	1.534.87	11.85	16.691.04	0.00	0.00	0.00	0.00	0%	16.691.04	100%
02.01.04.01.14.02	MONTAJE DE TUBERIA METALICO TUBO CUADRODADO IAC ASTM A-500 50x100x4.5MM	Mg	1.534.87	2.75	4.188.34	0.00	0.00	0.00	0.00	0%	4.188.34	100%
02.01.04.01.14.03	ARMADO DE TUBERIA METALICO TUBO RECTANGULAR IAC ASTM A-500 50x75x4.5MM ; INCLUDE PINTURA	Mg	1.138.37	11.85	13.311.16	0.00	0.00	0.00	0.00	0%	13.311.16	100%
02.01.04.01.14.04	MONTAJE DE TUBERIA METALICO TUBO RECTANGULAR IAC ASTM A-500 50x75x4.5MM	Mg	1.138.37	2.75	3.167.02	0.00	0.00	0.00	0.00	0%	3.167.02	100%
02.01.04.02	CORREAS DE TIJERAS				141.167.64							
02.01.04.02.01	ARMADO DE CORREA METALICA TUBO RECTANGULAR IAC ASTM A-500 50x100x4.5MM ; INCLUDE PINTURA	Mg	16.14.48	11.85	29.681.03	0.00	0.00	0.00	0.00	0%	29.681.03	100%
02.01.04.02.01.02	MONTAJE DE CORREA METALICA TUBO RECTANGULAR IAC ASTM A-500 50x100x4.5MM	Mg	16.14.48	2.75	4.138.77	0.00	0.00	0.00	0.00	0%	4.138.77	100%
02.01.04.02.02	SECTOR C-1				21.375.54							
02.01.04.02.02.01	ARMADO DE CORREA METALICA TUBO RECTANGULAR IAC ASTM A-500 50x100x4.5MM ; INCLUDE PINTURA	Mg	1.487.16	11.85	17.429.68	0.00	0.00	0.00	0.00	0%	17.429.68	100%
02.01.04.02.02.02	MONTAJE DE CORREA METALICA TUBO RECTANGULAR IAC ASTM A-500 50x100x4.5MM	Mg	1.487.16	2.75	4.009.48	0.00	0.00	0.00	0.00	0%	4.009.48	100%
02.01.04.02.03	SECTOR B-1				54.573.27							
02.01.04.02.03.01	ARMADO DE CORREA METALICA TUBO RECTANGULAR IAC ASTM A-500 50x100x4.5MM ; INCLUDE PINTURA	Mg	4.280.44	11.85	48.335.46	0.00	0.00	0.00	0.00	0%	48.335.46	100%
02.01.04.02.03.02	MONTAJE DE CORREA METALICA TUBO RECTANGULAR IAC ASTM A-500 50x100x4.5MM	Mg	4.280.44	2.75	1.221.27	0.00	0.00	0.00	0.00	0%	1.221.27	100%
02.01.04.02.04	SECTOR B-2				62.541.03							
02.01.04.02.04.01	ARMADO DE CORREA METALICA TUBO RECTANGULAR IAC ASTM A-500 50x100x4.5MM ; INCLUDE PINTURA	Mg	4.235.08	11.85	56.277.48	0.00	0.00	0.00	0.00	0%	56.277.48	100%
02.01.04.02.04.02	MONTAJE DE CORREA METALICA TUBO RECTANGULAR IAC ASTM A-500 50x100x4.5MM	Mg	4.235.08	2.75	1.178.62	0.00	0.00	0.00	0.00	0%	1.178.62	100%
02.01.04.02.05	SECTOR C-2				139.893.29							
02.01.04.02.05.01	ARMADO DE CORREA METALICA TUBO RECTANGULAR IAC ASTM A-500 50x100x4.5MM ; INCLUDE PINTURA	Mg	8.998.81	11.85	100.392.25	0.00	0.00	0.00	0.00	0%	100.392.25	100%
02.01.04.02.05.02	MONTAJE DE CORREA METALICA TUBO RECTANGULAR IAC ASTM A-500 50x100x4.5MM	Mg	8.998.81	2.75	24.608.68	0.00	0.00	0.00	0.00	0%	24.608.68	100%
02.01.04.02.06	SECTOR C-3				39.374.60							
02.01.04.02.06.01	ARMADO DE CORREA METALICA TUBO RECTANGULAR IAC ASTM A-500 50x100x4.5MM ; INCLUDE PINTURA	Mg	20.188.28	11.85	24.103.66	0.00	0.00	0.00	0.00	0%	24.103.66	100%
02.01.04.02.06.02	MONTAJE DE CORREA METALICA TUBO RECTANGULAR IAC ASTM A-500 50x100x4.5MM	Mg	20.188.28	2.75	5.672.79	0.00	0.00	0.00	0.00	0%	5.672.79	100%
02.01.04.02.07	SECTOR C-4				22.311.15							
02.01.04.02.07.01	ARMADO DE CORREA METALICA TUBO RECTANGULAR IAC ASTM A-500 50x100x4.5MM ; INCLUDE PINTURA	Mg	1.539.99	11.85	18.141.17	0.00	0.00	0.00	0.00	0%	18.141.17	100%
02.01.04.02.07.02	MONTAJE DE CORREA METALICA TUBO RECTANGULAR IAC ASTM A-500 50x100x4.5MM	Mg	1.539.99	2.75	4.209.68	0.00	0.00	0.00	0.00	0%	4.209.68	100%
02.01.04.02.08	SECTOR D				25.843.82							
02.01.04.02.08.01	ARMADO DE CORREA METALICA TUBO RECTANGULAR IAC ASTM A-500 50x100x4.5MM ; INCLUDE PINTURA	Mg	17.181.07	11.85	203.995.48	0.00	0.00	0.00	0.00	0%	203.995.48	100%
02.01.04.02.08.02	MONTAJE DE CORREA METALICA TUBO RECTANGULAR IAC ASTM A-500 50x100x4.5MM	Mg	17.181.07	2.75	47.847.64	0.00	0.00	0.00	0.00	0%	47.847.64	100%
02.01.04.02.09	SECTOR E-1				9.141.57							
02.01.04.02.09.01	ARMADO DE CORREA METALICA TUBO RECTANGULAR IAC ASTM A-500 50x100x4.5MM ; INCLUDE PINTURA	Mg	8.271.34	11.85	74.315.38	0.00	0.00	0.00	0.00	0%	74.315.38	100%
02.01.04.02.09.02	MONTAJE DE CORREA METALICA TUBO RECTANGULAR IAC ASTM A-500 50x100x4.5MM	Mg	8.271.34	2.75	1.726.19	0.00	0.00	0.00	0.00	0%	1.726.19	100%
02.01.04.02.10	SECTOR E-2				33.338.39							
02.01.04.02.10.01	ARMADO DE CORREA METALICA TUBO RECTANGULAR IAC ASTM A-500 50x100x4.5MM ; INCLUDE PINTURA	Mg	2.897.26	11.85	31.852.01	0.00	0.00	0.00	0.00	0%	31.852.01	100%
02.01.04.02.10.02	MONTAJE DE CORREA METALICA TUBO RECTANGULAR IAC ASTM A-500 50x100x4.5MM	Mg	2.897.26	2.75	7.417.58	0.00	0.00	0.00	0.00	0%	7.417.58	100%
02.01.04.02.11	SECTOR E-3				69.665.93							
02.01.04.02.11.01	ARMADO DE CORREA METALICA TUBO RECTANGULAR IAC ASTM A-500 50x100x4.5MM ; INCLUDE PINTURA	Mg	4.792.84	11.85	56.381.06	0.00	0.00	0.00	0.00	0%	56.381.06	100%
02.01.04.02.11.02	MONTAJE DE CORREA METALICA TUBO RECTANGULAR IAC ASTM A-500 50x100x4.5MM	Mg	4.792.84	2.75	13.086.34	0.00	0.00	0.00	0.00	0%	13.086.34	100%
02.01.04.02.12	SECTOR E-4				54.178.81							
02.01.04.02.12.01	ARMADO DE CORREA METALICA TUBO RECTANGULAR IAC ASTM A-500 50x100x4.5MM ; INCLUDE PINTURA	Mg	2.307.06	11.85	27.791.27	0.00	0.00	0.00	0.00	0%	27.791.27	100%
02.01.04.02.12.02	MONTAJE DE CORREA METALICA TUBO RECTANGULAR IAC ASTM A-500 50x100x4.5MM	Mg	2.307.06	2.75	5.438.57	0.00	0.00	0.00	0.00	0%	5.438.57	100%
02.01.04.02.13	SECTOR F-3				69.462.81							
02.01.04.02.13.01	ARMADO DE CORREA METALICA TUBO RECTANGULAR IAC ASTM A-500 50x100x4.5MM ; INCLUDE PINTURA	Mg	4.738.91	11.85	56.932.08	0.00	0.00	0.00	0.00	0%	56.932.08	100%
02.01.04.02.13.02	MONTAJE DE CORREA METALICA TUBO RECTANGULAR IAC ASTM A-500 50x100x4.5MM	Mg	4.738.91	2.75	13.072.00	0.00	0.00	0.00	0.00	0%	13.072.00	100%
02.01.04.02.14	SECTOR F-4				22.578.17							
02.01.04.02.14.01	ARMADO DE CORREA METALICA TUBO RECTANGULAR IAC ASTM A-500 50x100x4.5MM ; INCLUDE PINTURA	Mg	1.548.45	11.85	18.035.43	0.00	0.00	0.00	0.00	0%	18.035.43	100%
02.01.04.02.14.02	MONTAJE DE CORREA METALICA TUBO RECTANGULAR IAC ASTM A-500 50x100x4.5MM	Mg	1.548.45	2.75	4.252.74	0.00	0.00	0.00	0.00	0%	4.252.74	100%
02.01.04.03	ARRIOSTRE DE TIJERAS				69.934.68							
02.01.04.03.01	ARRIOSTRE METALICO DE ACERO LISO DE Ø 12" ; INCLUDE PINTURA	m	743.55	0.08	7.414.48	0.00	0.00	0.00	0.00	0%	7.414.48	100%
02.01.04.03.02	ARRIOSTRE METALICO DE ACERO LISO DE Ø 12" ; INCLUDE PINTURA	m	85.80	0.08	862.81	0.00	0.00	0.00	0.00	0%	862.81	100%
02.01.04.03.03	ARRIOSTRE METALICO DE ACERO LISO DE Ø 12" ; INCLUDE PINTURA	m	463.20	0.08	4.205.48	0.00	0.00	0.00	0.00	0%	4.205.48	100%
02.01.04.03.04	ARRIOSTRE METALICO DE ACERO LISO DE Ø 12" ; INCLUDE PINTURA	m	2.632.55	0.08	24.227.18	0.00	0.00	0.00	0.00	0%	24.227.18	100%
02.01.04.03.05	ARRIOSTRE METALICO DE ACERO LISO DE Ø 12" ; INCLUDE PINTURA	m	389.78	0.08	3.897.81	0.00	0.00	0.00	0.00	0%	3.897.81	100%
02.01.04.03.06	ARRIOSTRE METALICO DE ACERO LISO DE Ø 12" ; INCLUDE PINTURA	m	389.78	0.08	3.897.81	0.00	0.00	0.00	0.00	0%	3.897.81	100%

CONSORCIO SUPERVISOR SAN LORENZO
 Walter Arturo del Castillo Ruiz
 JEFE DE SUPERVISION
 CIP N° 21671

104

PANEL FOTOGRAFICO

Obra : MEJORAMIENTO Y AMPLIACIÓN DE LA CAPACIDAD RESOLUTIVA DE LOS SERVICIOS DE SALUD DEL ESTABLECIMIENTO DE SALUD SAN LORENZO – RED DE SALUD DATEM, DISTRITO DE BARRANCA, PROVINCIA DE DATEM DEL MARANON, DEPARTAMENTO DE LORETO.

Fecha : MARZO DEL 2020

Residente : ING. ROBERTO CARLOS FLORES VILLANUEVA

Supervisor : ING. WALTER DEL CASTILLO RUIZ



En la vista se observa, el cargador frontal con parte del cargamento de acero de 1" ,3/4",5/8",1/2" de diámetro.

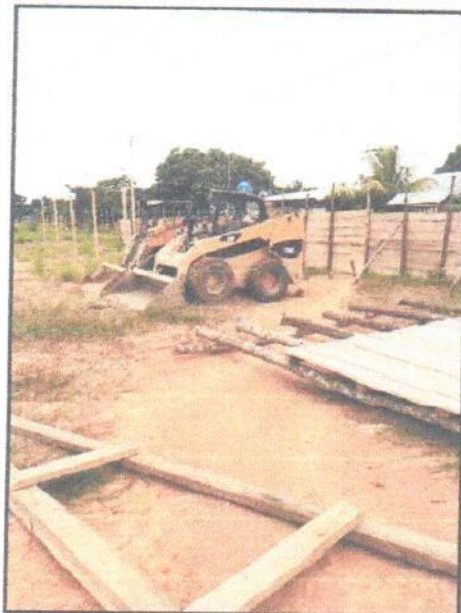

En la vista se observa a los dos minicargadores en obra.

CONSORCIO RENACER LORETANO

ROBERTO CARLOS FLORES VILLANUEVA
ING. CIVIL
RESIDENTE DE OBRA

CONSORCIO SUPERVISOR SAN LORENZO
Walter Arturo del Castillo Ruiz
JEFE DE SUPERVISION
CIP N° 21671

Principal: Calle Brasil Nro. 144 Dpto. 3
Prov. Const. del Callao - Prov. Const. del Callao
- Bellavista

oriana.srl_5@hotmail.com



103



En la vista se observa el acopio y la protección del acero mediante carpas para evitar su corrosión.



En la vista se observa el acopio y la protección del acero mediante carpas para evitar su corrosión.

CONSORCIO RENACER LORETANO

ROBERTO CARLOS FLORES VILLALBA
PRES. CTR
RESIDENTE DE OBRAS

W. Arturo del Castillo Ruiz
CONSORCIO SUPERVISOR SAN LORENZO
Walter Arturo del Castillo Ruiz
JEFE DE SUPERVISION
CIP N° 21671



100



En la vista se aprecia, la maquinaria y los carros que se están usando en obra (Cargador Frontal, Minicargadores, Volquete, Camión.)



En la vista se aprecia, la colocación de columnas de madera, para el techo del almacén.

CONSORCIO RENACER LORETANO
ROBERTO CHIMOS LOPEZ Y CAÑUELA
INGENIERO CIVIL
RESIDENTE DE OBRA

[Signature]
CONSORCIO SUPERVISOR SAN LORENZO
Walter Arturo del Castillo Ruiz
JEFE DE SUPERVISION
CIP N° 21671



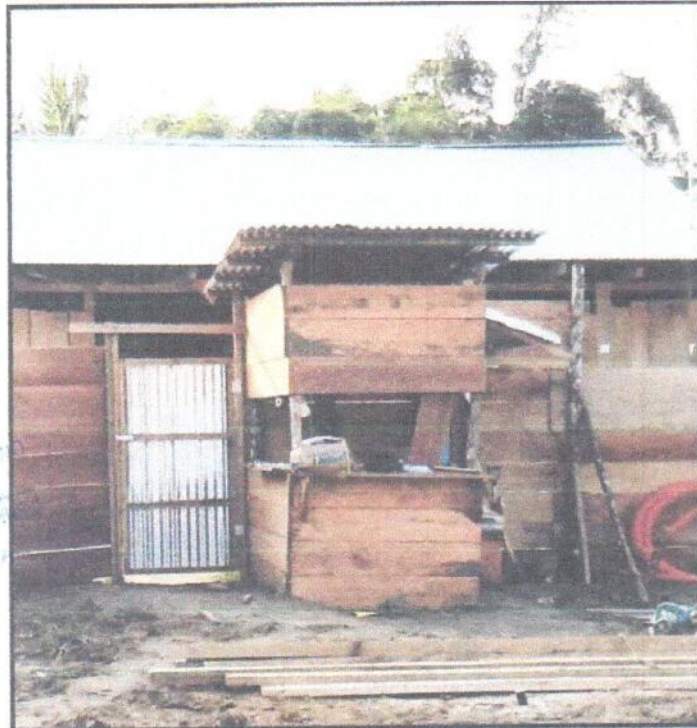

En la vista se aprecia la caseta de guardiana.

CONSORCIO SUPERVISOR SAN LORENZO
WALTER ARTURO DEL CASTILLO RUIZ
JEFE DE SUPERVISION
CIP N° 21671

CONSORCIO SUPERVISOR SAN LORENZO
Walter Arturo del Castillo Ruiz
JEFE DE SUPERVISION
CIP N° 21671



En la vista se aprecia, la colocación de techo(calamina) en el almacén.





En la vista se aprecia, la realización de los servicios higiénicos provisionales.

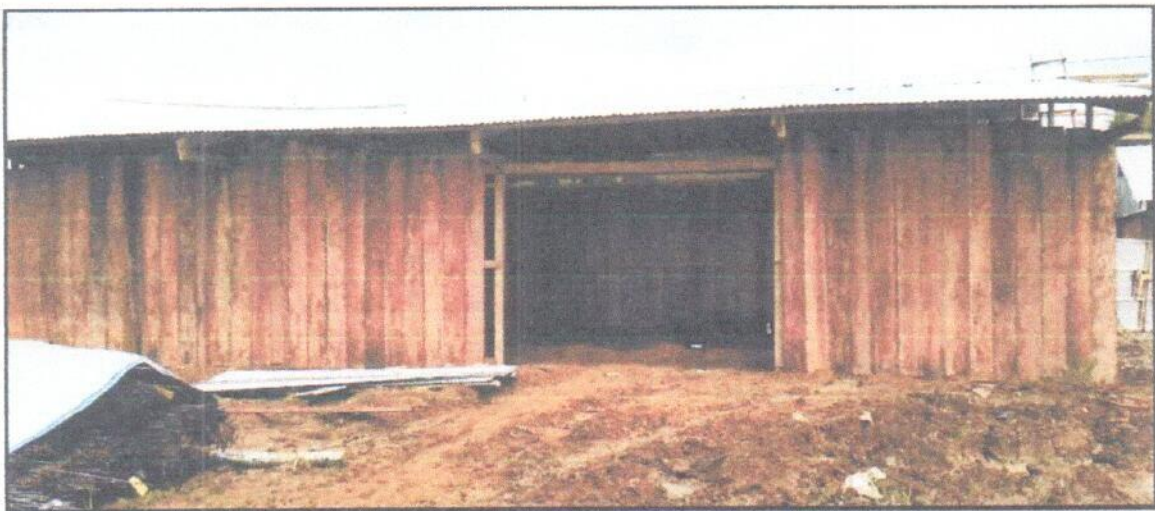

En la vista se aprecia, la realización del almacén general de obra.

CONSORCIO RENACER LORETANO

ROBERTO CARLOS FLORES VILLANUEVA
ING. CIVIL
RESIDENTE DE ORIANA

CONSORCIO SUPERVISOR SAN LORENZO
Walter Arturo del Castillo Ruiz
JEFE DE SUPERVISION
CIP N° 21671

Principal: Calle Brasil Nro. 144 Dpto. 3
Prov. Const. del Callao - Prov. Const. del Callao
- Bellavista

oriana.srl_5@hotmail.com



VALORIZACION

N.º 3



"Año de la Universalización de la Salud"

CARGO

Belén, 15 de septiembre de 2020

Oficio n° 1302-2020-GRL-GRI-SGSyC

Ingeniero Edi Wisberto Ruiz Zarate
Gerente Regional de Infraestructura – GOREL
Presente

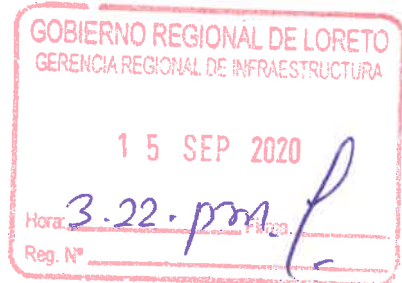

Asunto: Remite Valorización de Obra n° 03 -
Agosto 2020.

Obra: "Mejoramiento y Ampliación de la Capacidad Resolutiva de los Servicios de Salud del Establecimiento de Salud San Lorenzo – Red de Salud Datem, Distrito de Barranca Provincia de Datem de Datem del Marañón".

Ref.: a. Informe N° 079-2020-GRL-GRI-SGSyC-ERGOS
b. Carta N° 052-2020-CSSL-WADCR/JS

Tengo el agrado de saludarle cordialmente, a su vez alcanzarle la documentación de la Valorización n° 03 por ejecución de obra, que asciende a la suma de **Cero con 00/100 Soles (S/. 0.00)**, presentada revisada y aprobada por la Supervisión, mediante carta de la referencia b), correspondiente a agosto de 2020, de acuerdo al siguiente detalle:

Valorización Bruta N° 03	S/	1 026 877.22
Amortización Adelanto Directo	S/	- 1 026 877.22
Neto a Pagar	S/	0.00

Asimismo, la ejecución de la obra a agosto del 2020 tiene un avance real ejecutado acumulado de 2.28% versus un programado de 1.34%, encontrándose la obra en ejecución.

Se remite la conformidad de la valorización, para continuar con el trámite respectivo a favor del **CONSORCIO RENACER LORETANO**, conforme lo detallan los documentos de la referencia.

Atentamente,

GOBIERNO REGIONAL DE LORETO
Gerente Regional de Infraestructura

Ing. RAUL FLORES AGUAPUCHO
Sub Gerente de Supervisión y Control

Copia: SGSyC – File de obra (01)
SGSyC – File correlativo (01)
SGSyC – File personal (01)

Tramite: 25414
RFA/dap



INFORME N°079-2020-GRL/GRI/SGSyC-ERGOS

A : Ing. RAUL FLORES AQUEPUCHO
Sub Gerente de Supervisión y Control

De : Ing. ERICK GERMAN OLIVEIRA SANGAMA
Administrador de Contratos

Asunto : Remito Expediente de Valorización N°003 Correspondiente al Periodo del 22 al 31 de Agosto del 2020 de la Obra "MEJORAMIENTO Y AMPLIACION DE LA CAPACIDAD RESOLUTIVA DE LOS SERVICIOS DE SALUD DEL ESTABLECIMIENTO DE SALUD SAN LORENZO – RED DE SALUD DATEM, DISTRITO DE BARRANCA, DISTRITO DATEM DEL MARAÑON, DEPARTAMENTO DE LORETO"

Referencia : 1.- No de Trámite 25414
2. Carta N°052-2020-CSSL-WADCR/JS

Fecha : Iquitos, 14 de septiembre del 2020

Por el presente documento me dirijo a usted para saludarle, y a la vez, remitirle el presente informe en respuesta a la carta de referencia 2.

ANTECEDENTES:

- Con Carta N°046-2020-CRL/RC de fecha 31 de agosto de 2020 el Consorcio Renacer Loretano emite la Valorización de Avance de Obra N°003, esta es recibida por la Supervisión la misma fecha.
- Con Carta de referencia 2 de fecha 03 de septiembre del 2020 el Consorcio Supervisor San Lorenzo se pronuncia sobre la valorización N°003 y presente su informe a la Entidad el 07/09/2020 la cual es registrada por medio de la Unidad de Tramite Documentario del Gobierno Regional de Loreto mediante el Numero de Tramite 25414.

DATOS GENERALES DE LA OBRA:

- | | |
|---|---|
| 1. Obra | : MEJORAMIENTO Y AMPLIACION DE LA CAPACIDAD RESOLUTIVA DE LOS SERVICIOS DE SALUD DEL ESTABLECIMIENTO DE SALUD SAN LORENZO – RED DE SALUD DATEM, DISTRITO DE BARRANA, PROVINCIA DE DATEM DEL MARAÑON, DEPARTAMENTO DE LORETO |
| 2. Ubicación | : SAN LORENZO |
| Localidad | : Calles Pastaza, Costa Rica, Leticia y Putumayo |
| Referencia | : DISTRITO BARRANCA |
| Distrito | : DATEM DEL MARAÑON |
| Provincia | : LORETO |
| Región | : N°021-2019-CSQ-GRL |
| 3. Licitación Pública | : SUMA ALZADA |
| 4. Sistema de Contratación | : CONSORCIO RENACER LORETANO |
| 5. Contratista | : S/.90'257,806.51 (Incl. I.G.V.) Precio a julio de 2019. |
| 6. Presupuesto Base | : S/./90'257,806.51 (Incl. I.G.V.) |
| 7. Presupuesto Contratado | : S/. 9'025,780.65 (Inc. I.G.V.) |
| 8. Adelanto Directo | : 365 días calendario |
| 9. Plazo de Ejecución | : 7 de febrero de 2020. |
| 10. Fecha de Entrega de Terreno | : 18 de febrero de 2020. |
| 11. Fecha Inicio de Obra | : 16 de febrero de 2021. |
| 12. Fecha Término de Obra | : 95 días calendarios (16-03-20 al 18-06-20). |
| 13. Paralización por estado de emergencia | : 34 días calendarios (19-06-20 al 22-07-20). |
| 14. Plazo por trámites administrativos | : 22 de agosto del 2020. |
| 15. Fecha de reinicio de obra | : 338 días calendarios (21-09-20 al 24-08-21). |
| 16. Plazo saldo de obra | : Ing. ROBERTO CARLOS FLORES VILLANUEVA. |
| 17. Residente de Obra | : Ing. WALTER DEL CASTILLO RUIZ |
| 18. Supervisor | |

CON RESPECTO AL CONTROL DE AVANCE DE OBRA:

- El Residente de Obra manifiesta en su informe que el avance de obra presentado para la valorización N°003 agosto de 2020 que su porcentaje de avance de obra programado es de 0.37% mientras que su porcentaje de avance de obra ejecutado es de 1.34%, su porcentaje de avance de obra programado acumulado es de 1.31% mientras que su porcentaje de avance de obra acumulado ejecutado es de 2.28%, lo cual indica que la obra se encuentra Adelantada.

Estos datos los podemos corroborar en el siguiente cuadro:

CRONOGRAMA VALORIZADO PROGRAMADO														
	FEBRERO	MARZO	ESTADO DE EMERGENCIA SANITARIA 16-03-2020 HASTA 21-09-020	AGOSTO	SEPTIEMBRE	OCTUBRE	NOVIEMBRE 2020 A OCTUBRE 2021						Presupuesto	
SUBTOTAL	275,993.08	440,182.75	SUSPENSION	285,460.70	3,582,389.24	6,997,164.74	68,253,642.79						79,834,833.29	
SUBTOTAL ACUMULADO	275,993.08	716,175.83	SUSPENSION	1,001,636.53	4,584,025.76	11,581,190.50	79,834,833.29						79,834,833.29	
PORCENTAJE DE AVANCE DE OBRA	0.36%	0.58%	SUSPENSION	0.37%	4.68%	9.15%	84.86%						100.00%	
ACUMULADO	0.36%	0.94%	SUSPENSION	1.31%	5.99%	15.14%	100.00%						100.00%	
CRONOGRAMA VALORIZADO EJECUTADO														
	FEBRERO	Estado de la Obra	MARZO	Estado de la Obra	ESTADO DE EMERGENCIA SANITARIA 16-03-2020 HASTA 21-09-020	AGOSTO	Estado de la Obra	SEPTIEMBRE	Estado de la Obra	OCTUBRE	Estado de la Obra	DICIEMBRE 2020 A OCTUBRE 2021	Estado de la Obra	Presupuesto
SUBTOTAL	275,993.08	EJECUCI ON	440,182.75	EJECUCIO N	SUSPENSION	1,026,877.22	EJECUCI ON	0.00		0.00		0.00		1,743,053.05
SUBTOTAL ACUMULADO	275,993.08	ON	716,175.83	N	SUSPENSION	1,743,053.05	ON	0.00		0.00		0.00		1,743,053.05
PORCENTAJE DE AVANCE DE OBRA	0.94%	EJECUCI ON	0.00%	EJECUCIO N	SUSPENSION	1.34%	EJECUCI ON	0.00%		0.00%		0.00%		2.28%
ACUMULADO	0.94%	ON	0.94%	N	SUSPENSION	2.28%	ON	0.00%		0.00%		0.00%		2.28%

CON RESPECTO AL CONTROL DE CAMPO:

- El Residente de obra manifiesta que ha realizado un minucioso control en campo, verificando el cumplimiento de los documentos técnicos del proyecto, como son: Planos del proyecto y especificaciones técnicas, haciendo saber las incidencias al Supervisor de Obra para que les proporcione las correcciones y recomendaciones que el caso requiera, dejando todo anotado en el Cuaderno de obra.

CON RESPECTO AL CONTROL DE MATERIALES:

- El Residente manifiesta que se ha ceñido a las recomendaciones y a las especificaciones técnicas del proyecto respecto al uso de los agregados de cantera, verificando la calidad de los agregados en un laboratorio de suelos y tecnología del concreto, los cuales son alcanzados a la Supervisión para su verificación y permiso de uso.
- El Residente en su Expediente de Valorización también adjunta documentos que acreditan el control de calidad de los materiales usados tales como de cemento, de acero.

CON RESPECTO AL CONTROL DE EQUIPOS:

- El Residente manifiesta que los equipos y maquinaria que se vienen utilizando en la ejecución de las diferentes partidas proyectadas a cargo del CONSORCIO RENACER LORETANO. son como se detalla:

- ✓ 01 Equipo de Oxycorte JOURNEYMAN II
- ✓ 01 Cargador Frontal Cat 950H
- ✓ 01 Minicargador Cat 246C
- ✓ 01 Minicargador Case SR250
- ✓ 02 Volquete de 15 cubos
- ✓ 01 Camión de 15 toneladas
- ✓ 01 Grupo Electrógeno
- ✓ 01 Camioneta Toyota Hilux 4x4
- ✓ 01 Estación total Ruide
- ✓ 01 Teodolito electrónico y mira telescópica RUIDE
- ✓ 02 Retroexcavadoras
- ✓ 01 Excavadora
- ✓ Herramientas Manuales, otros.

- Cabe mencionar que el Residente adjunta también su certificado de calibración de equipos topográficos.

CON RESPECTO AL CONTROL DE PERSONAL DE OBRA:

➤ El Residente de Obra Manifiesta que el personal que viene laborado en obra es el siguiente:

➤ Personal Técnico asignado a la obra:

Residente de obra : Ing. Roberto Carlos Villanueva Flores
 Especialista en Medio Ambiente : Ing. Jaime Miguel Ochoa Saavedra
 Especialista en Estructuras : Ing. Eulalia Violeta Neciosup Ramírez
 Especialista en Instalaciones Eléctricas : Ing. Froilan Cricencio Vásquez Canchano
 Especialista en Instalaciones Sanitarias : Ing. Fidel Constante Valdivieso Briseño
 Especialista en seguridad : Ing. Juancarlos Ozco Estrada

➤ Personal de Apoyo:

04 Maestro de Obra
 01 Capataz
 02 Topógrafo
 02 Almacenero
 03 Guardianes
 60 Operarios
 05 Oficiales
 64 Peones

CON RESPECTO A LA AMORTIZACION DEL ADELANTO DIRECTO:

➤ El Residente de obra manifiesta que para esta valorización amortizara el monto total correspondiente a la valorización N°003 agosto 2020, de acuerdo al siguiente cuadro:

Valorización No.	Fecha	Adelanto Directo (Sin IGV) S/.	Valorización de Obra (Sin IGV) S/.	AMORTIZACION DEL ADELANTO DIRECTO (Sin IGV) S/.		
				AMORTIZACION MES	AMORTIZACION ACUMULADA	SALDO A AMORTIZAR
		7,648,966.65				
	Feb-20		275,993.08	27,599.31	27,599.31	7,621,367.34
01	Mar-20		440,182.75	44,018.28	71,617.59	7,577,349.06
02	Ago-20		1,026,877.22	1,026,877.22	1,098,494.81	6,550,471.84
03	Set-20		0.00	0.00	0.00	0.00
04	Oct-20		0.00	0.00	0.00	0.00
05	Nov-20		0.00	0.00	0.00	0.00
06	Dic-20		0.00	0.00	0.00	0.00
07	Ene-21		0.00	0.00	0.00	0.00
08	Feb-21		0.00	0.00	0.00	0.00
09	Mar-21		0.00	0.00	0.00	0.00
10	Abr-21		0.00	0.00	0.00	0.00
11	May-21		0.00	0.00	0.00	0.00
12	Jun-21		0.00	0.00	0.00	0.00
13	Jul-21		0.00	0.00	0.00	0.00
14	Ago-21		0.00	0.00	0.00	0.00
15	Set-21		0.00	0.00	0.00	0.00
16	Oct-21		0.00	0.00	0.00	0.00
				MONTO TOTAL AMORTIZADO (S/.)		1,098,494.81
				MONTO POR AMORTIZAR (S/.)		6,550,471.84

- Cabe mencionar que el contratista no presenta adjunto en la valorización N°003 la carta fianza por Adelanto Directo vigente, solo presenta la Carta Fianza N°000335-2019/CACF cuya vigencia fue desde el 28/12/2019 al 28/06/2020.
- El contratista también adjunta una Declaración Jurada en donde menciona que el Representante Común de Consorcio Renacer Loretano esta realizando las gestiones para la renovación de las Cartas Fianzas, pero estas se vieron afectadas por las continuas prorrogas del estado de emergencia nacional.
- Respecto a este punto el suscrito se pronunció dando su opinión en los Informes INFORME N°027-2020-GRL/GRI/SGSyC-ERGOS, INFORME N°032-2020-GRL/GRI/SGSyC-ERGOS e INFORME N°059-2020-GRL/GRI/SGSyC-ERGOS.

CON RESPECTO A LAS PARTIDAS VALORIZADAS:

➤ Para la presente valorización en residente cuantifico las siguientes partidas:

ITEM	DESCRIPCION	UND	METRADO
01	OBRAS PROVISIONALES, TRABAJOS PRELIMINARES, SEGURIDAD Y SALUD		
01.01	OBRAS PROVISIONALES Y TRABAJOS PRELIMINARES		
01.01.01	CONSTRUCCIONES PROVISIONALES		
01.01.01.01	OFICINA PARA AREA TECNICA	m2	44.00
01.01.01.02	ALMACEN GENERAL DE OBRA	m2	165.00
01.01.01.03	CASETA DE GUARDIANA	m2	12.00
01.01.01.04	COMEDOR PARA EL PERSONAL	m2	10.00
01.01.01.05	VESTUARIOS PARA EL PERSONAL	m2	40.00
01.01.01.06	SERVICIOS HIGIENICOS PROVISIONALES	m2	10.30
01.01.02	INSTALACIONES PROVISIONALES		
01.01.02.01	INSTALACIONES SANITARIAS PROVISIONALES PARA LA CONSTRUCCION	GLB	0.65
01.01.02.02	INSTALACIONES ELECTRICAS PROVISIONALES PARA LA CONSTRUCCION	GLB	0.65
01.01.05	MOVILIZACION DE MAQUINARIAS, HERRAMIENTOS Y EQUIPOS		
01.01.05.01	MOVILIZACION Y DESMOV. DE MAQUINARIA Y HERRAMIENTAS	GLB	0.10
01.01.05.02	TRANSPORTE DE MATERIALES DE LIMA-YURIMAGUAS (VIA TERRESTRE)	kg	30,000.00
01.01.05.03	TRANSPORTE DE MATERIALES DE YURIMAGUAS - SAN LORENZO (VIA FLUVIAL)	GLB	0.22
01.01.06	TRAZOS, NIVELES Y REPLANTEO		
01.01.06.01	TRAZO, NIVELES Y REPLANTEO PRELIMINAR	m2	2,844.78
01.01.06.02	TRAZO, NIVELES Y REPLANTEO DURANTE EL PROCESO	m2	5,000.87
01.02	SEGURIDAD Y SALUD		
01.02.01	ELABORACION, IMPLEMENTACION Y ADMINISTRACION DEL PLAN DE SEGURIDAD Y SALUD EN EL TRABAJO		
01.02.01.01	EQUIPOS DE PROTECCION INDIVIDUAL	und	132.00
01.03	MEDIDAS DE MITIGACION DE IMPACTO AMBIENTAL		
02	ESTRUCTURA		
02.01	EDIFICACIONES (SECTORES)		
02.01.01	MOVIMIENTO DE TIERRA		
02.01.01.01	EXCAVACIONES		
02.01.01.01.01	EXCAVACION MASIVA CON MAQUINARIA	m3	2,250.00
02.01.01.02	CORTES		
02.01.01.02.01	CORTE DE MATERIAL A NIVEL DE SUBRASANTE	m3	891.00
02.01.01.06	ELIMINACION DE MATERIAL EXCEDENTE		
02.01.01.06.01	ELIMINACION DE MATERIAL EXCEDENTE C/EQUIPO	m3	894.00
02.01.02	OBRAS DE CONCRETO SIMPLE		

02.01.02.02	SOLADOS		
02.01.02.02.01	CONCRETO F'C=100 KG/CM2 PARA SOLADO E=0.10 M.	m2	425.00
02.01.02.02.02	CONCRETO F'C=100 KG/CM2 PARA SOLADO E=0.05 M. (VIGA DE CIMENTACION)	m2	155.00
02.01.03	OBRAS DE CONCRETO ARMADO		
02.01.03.01	ZAPATAS		
02.01.03.01.01	CONCRETO F'C=210 KG/CM2 EN ZAPATAS	m3	48.80
02.01.03.01.02	ACERO DE REFUERZO F'Y=4.200 KG/CM2 EN ZAPATAS	kg	6,222.36
02.01.03.02	VIGAS DE CIMENTACION		
02.01.03.02.01	CONCRETO F'C=210 KG/CM2 EN VIGAS DE CIMENTACION	m3	4.75
02.01.03.02.02	ENCOFRADO Y DESENCOFRADO EN VIGAS DE CIMENTACION	m2	170.00
02.01.03.02.03	ACERO DE REFUERZO F'Y=4.200 KG/CM2 EN VIGAS DE CIMENTACION	kg	5,515.05
02.01.03.03	SOBRECIMENTOS		
02.01.03.03.03	ACERO DE REFUERZO F'Y=4.200 KG/CM2 EN SOBRECIMENTOS	kg	1,565.10
02.01.03.04.03	ACERO DE REFUERZO F'Y=4.200 KG/CM2 EN COLUMNAS	kg	12,000.00
02.01.03.05	COLUMNETAS		
02.01.03.05.03	ACERO DE REFUERZO F'Y=4200 KG/CM2 EN COLUMNETAS	kg	1,420.00
02.01.03.06	PLACAS		
02.01.03.06.03	ACERO DE REFUERZO F'Y= 4200 KG/CM2 EN PLACAS	kg	5,635.46

CON RESPECTO AL AVANCE FISICO FINANCIERO

➤ De acuerdo al avance registrado para la valorización N°003 agosto del 2020 el cuadro de avance físico financiero, así como la curva S queda de la siguiente manera:

MES	PROGRAMADO (COSTO TOTAL)			EJECUTADO (COSTO TOTAL)		
	PARCIAL	PARCIAL	ACUMUL.	PARCIAL	PARCIAL	ACUMUL.
	SI.	%	%	SI.	%	%
Feb-20	325,671.83	0.36%	0.36%	325,671.83	0.36%	0.36%
Mar-20	519,415.65	0.58%	0.94%	519,415.65	0.58%	0.94%
Ago-20	336,843.63	0.37%	1.31%	1,211,715.12	1.34%	2.28%
Set-20	4,227,219.30	4.68%	5.99%	0.00	0.00%	2.28%
Oct-20	8,256,654.39	9.15%	15.14%	0.00	0.00%	2.28%
Nov-20	5,707,145.79	6.32%	21.46%	0.00	0.00%	2.28%
Dic-20	9,499,602.73	10.52%	31.99%	0.00	0.00%	2.28%
Ene-21	11,280,738.93	12.50%	44.49%	0.00	0.00%	2.28%
Feb-21	8,063,867.78	8.93%	53.42%	0.00	0.00%	2.28%
Mar-21	11,133,278.87	12.33%	65.76%	0.00	0.00%	2.28%
Abr-21	6,145,745.07	6.81%	72.57%	0.00	0.00%	2.28%
May-21	5,771,411.14	6.39%	78.96%	0.00	0.00%	2.28%
Jun-21	5,633,291.59	6.24%	85.20%	0.00	0.00%	2.28%
Jul-21	5,260,957.07	5.83%	91.03%	0.00	0.00%	2.28%
Ago-21	4,470,797.28	4.95%	95.98%	0.00	0.00%	2.28%
Set-21	3,373,333.58	3.74%	99.72%	0.00	0.00%	2.28%
Oct-21	251,831.90	0.28%	100.00%	0.00	0.00%	2.28%
TOTAL (INC. I.G.V.)	90,257,806.51	100.00%		1,537,386.95	2.28%	

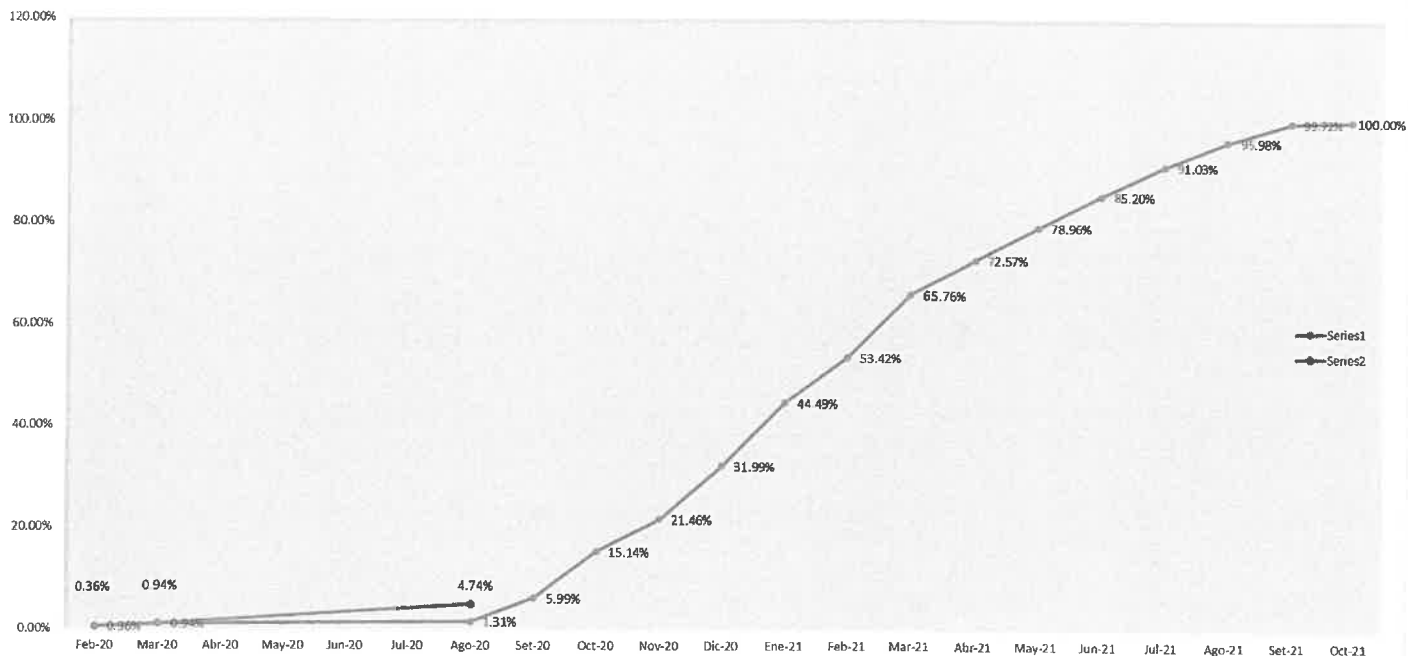

RESUMEN DE VALORIZACION N°003 AGOSTO 2020

➤ En resumen, la valorización N°003 agosto del 2020 queda de la siguiente manera:

RESUMEN DE VALORIZACIÓN	
MES: AGOSTO 2020 (22.08.2020 AL 31.08.2020)	
CONCEPTO	S/.
a.- Monto Valorizado en el Presente Mes :	1,026,877.22
Valorización N° 3 - AGOSTO 2020	1,026,877.22
b.- Monto por Reajuste en el Presente Mes :	0.00
Reajuste de Valorización N° N°3 - AGOSTO 2020	0.00
c.- Amortización del Adelanto Directo en el Presente Mes :	1,026,877.22
Amortización Adelanto Directo - AGOSTO 2020	1,026,877.22
d. Amortización del Adelanto para Materiales en el Presente Mes :	0.00
Amortización Adelanto de Materiales - AGOSTO 2020	0.00
e. Dedución del Reajuste que no Corresponde :	0.00
Por Adelanto Directo - AGOSTO 2020	0.00
Por Adelanto para Materiales - AGOSTO 2020	0.00
I.- MONTO FACTURABLE (SIN I.G.V) (a+b-c-d-e)	0.00
II.- IMPUESTO GENERAL A LAS VENTAS (18% de IGV)	0.00
III.- MONTO A FACTURAR (I+II)	0.00

cell

CONCLUSIONES Y RECOMENDACIONES:

- La presente valorización N°003 corresponde desde al 22 al 31 de agosto del 2020.
- El avance programado con respecto al mes de agosto de la obra es de 0.37% la cual representa un monto de S/. 336,843.63 Soles incluido IGV mientras que su avance acumulado programado es de 0.31% el cual representa un monto de S/. 1,181,931.10 Soles incluido IGV.

- El avance acumulado ejecutado con respecto al mes de agosto de la obra es de 1.34% la cual representa un monto de S/. 1,211,715.12 Soles incluido IGV mientras que su avance acumulado ejecutado es de 2.28% el cual representa un monto de S/. 1,537,386.95 Soles incluido IGV.
- El contratista solicita amortizar su Adelanto Directo con el 100% de su valorización es decir la amortización para el mes de agosto es de S/. 1,026,877.22 Soles sin Igv, sin embargo, la carta fianza del contratista **NO ESTA VIGENTE**; con respecto a este punto el suscrito se pronunció en tres informes los cuales irán adjuntos al presente, ahora bien, se da a conocer lo mencionado al área de Tesorería a fin que determine la situación actual de la carta fianza y determine también si procede o no procede el trámite.
- En Resumen, se tiene que:
 - Valorización N°003 agosto 2020 sin Igv : S/. 1,026,877.22
 - Amortización por Adelanto Directo : S/. 1,026,877.22
 - Monto a Facturar : S/. 0.00
- La Amortización del Adelanto Directo para el mes de agosto es de S/. 1,026,877.22 (Un Millon Veintiseis Mil Ochocientos Setenta y Siete y 22/100 Soles)
- El monto neto a facturar por el contratista para la valorización N°003 agosto 2020 es de S/. 0.00 Soles.

Sin otro particular, me suscribo de usted.

Atentamente,



ING° ERICK GERMAN OLIVEIRA SANGAMA
Administrador de Contratos



366

“Año de la Universalización de la Salud”

San Lorenzo, 03 de Setiembre del 2020.

CARTA N° 052-2020-C.S.S. L-WADCR/JS

Señor:
ING. EDI WISBERTO RUIZ ZARATE.
GERENTE DE INFRAESTRUCTURA DEL GOREL CENTRAL

Atención:
ING. RAUL FLORES AQUEPUCHO
SUB GERENTE DE OBRAS Y LIQUIDACION DEL GOREL CENTRAL.

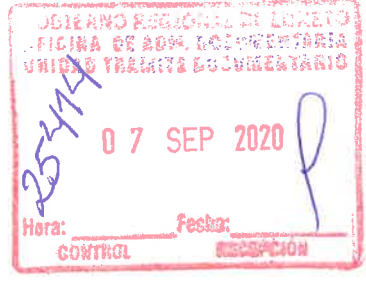
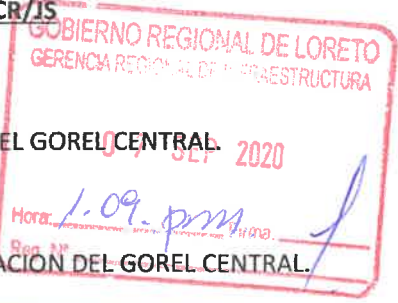

Asunto : **INFORME DE VALORIZACION N° 03 CORRESPONDIENTE AL MES DE AGOSTO 2020 – CONTRATISTA.**

Referencia : **Contrato N°003-2020-GRL-GGR-GRI**

• **Concurso Público N° 006-2019-CSO-GRL**

Supervisión de la Obra: **“MEJORAMIENTO Y AMPLIACIÓN DE LA CAPACIDAD RESOLUTIVA DE LOS SERVICIOS DE SALUD DEL ESTABLECIMIENTO DE SALUD SAN LORENZO- RED DE SALUD DATEM, DISTRITO DE BARRANCA, PROVINCIA DE DATEM DEL MARAÑÓN, DEPARTAMENTO DE LORETO”.**



De mi especial consideración:

Me dirijo a usted con la finalidad de saludarle cordialmente y a su vez hacerle llegar el informe de la **VALORIZACION N°03**, del contratista **CONSORCIO “RENACER LORETANO”**, correspondiente al periodo de **AGOSTO -2020 (22-08-2020 al 31-08-2020)**, de la obra: **“MEJORAMIENTO Y AMPLIACIÓN DE LA CAPACIDAD RESOLUTIVA DE LOS SERVICIOS DE SALUD DEL ESTABLECIMIENTO DE SALUD SAN LORENZO- RED DE SALUD DATEM, DISTRITO DE BARRANCA, PROVINCIA DE DATEM DEL MARAÑÓN, DEPARTAMENTO DE LORETO”**, teniendo un avance real ejecutado al mes agosto del **1.34%**, ante un avance programado vigente del mes de **0.37%** haciendo un avance acumulado actual ejecutado de **2.28%** ante el avance acumulado programado al presente mes de **1.31%**, por lo que esta supervisión indica que la obra tiene un **ADELANTO del 0.97%**, el cual representa el **74.05%** del programado acumulado.

Por lo que el monto valorizado al presente mes de agosto asciende a la suma de **S/. 1,026,877.22, (Un Millón Veintiséis Mil Ochocientos Setenta y Siete con 22/100 Soles)** sin IGV correspondiente a la presente valorización N°03 del mes de agosto, así mismo se considera una amortización que asciende a la suma de **S/. 1,026,877.22, (Un Millón Veintiséis Mil Ochocientos Setenta y Siete con 22/100 Soles)**, por lo que el Contratista tiene el monto neto a cobrar la suma de **0.00 (cero con 00/100 soles)**.

Agradeciendo la atención a la presente nos suscribimos como sus atentos y amigos servidores.

Atentamente:

[Handwritten Signature]
Walter Arturo de Castillo Ruiz
GERENTE DE SUPERVISION
CIP N° 21671

Cc.
Archivo.

PROVIDO N° 25414
A SOSYC-69
PARA: Afectar Pst
07.09.2020



64/11/19
10/09/20

PANEL FOTOGRAFICO

Obra : MEJORAMIENTO Y AMPLIACIÓN DE LA CAPACIDAD RESOLUTIVA DE LOS SERVICIOS DE SALUD DEL ESTABLECIMIENTO DE SALUD SAN LORENZO – RED DE SALUD DATEM, DISTRITO DE BARRANCA, PROVINCIA DE DATEM DEL MARANON, DEPARTAMENTO DE LORETO.

Fecha : AGOSTO DEL 2020

Residente : ING. ROBERTO CARLOS FLORES VILLANUEVA

Supervisor : ING. WALTER DEL CASTILLO RUIZ



En la vista se aprecia, la realización de Nivelación y trazos en Sector D bloque 1



En la vista se aprecia, la excavación de zapatas y cimientos en el Sector D bloque 1

CONSORCIO RENACER LORETANO
Walter Arturo del Castillo Ruiz
JEFE DE SUPERVISION
CIP N° 21071

CONSORCIO RENACER LORETANO
ROBERTO CARLOS FLORES VILLANUEVA
ING. CIVIL
RESIDENTE DE OBRA



En la vista se aprecia, el vaciado de concreto para Solado en el Sector D bloque 1

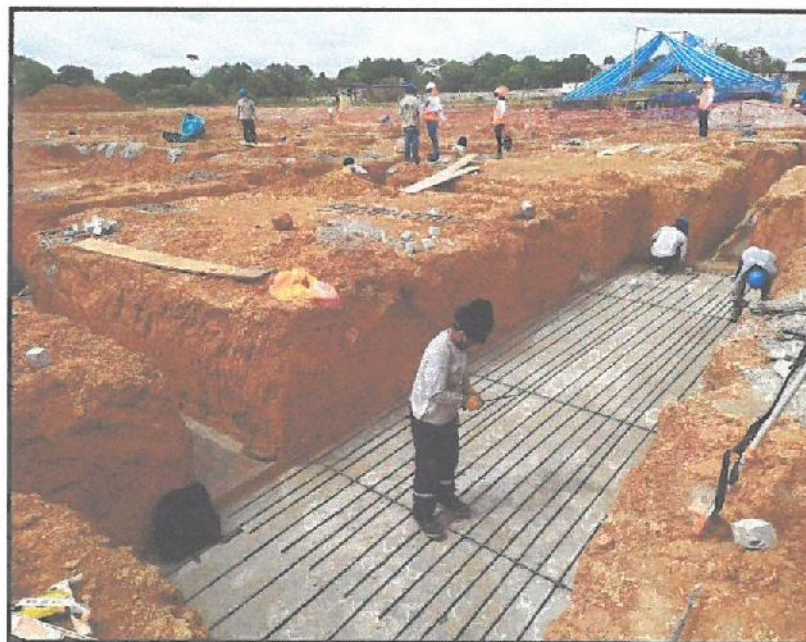

En la vista se aprecia, la habilitación de acero para el armado de las zapatas en el Sector D bloque 1

INGENIERO SUPERVISOR SRM CON N° 20
Walter Arturo del Castillo Ruiz
JEFE DE SUPERVISION
C. N° 21671

CONSORCIO RENACER LORETANO
ROBERTO CARLOS FLORES VILLANUEVA
ING. CIVIL
RESIDENTE DE OBRA



En la vista se aprecia, la colocación de los dados de concreto en Sector D bloque 1

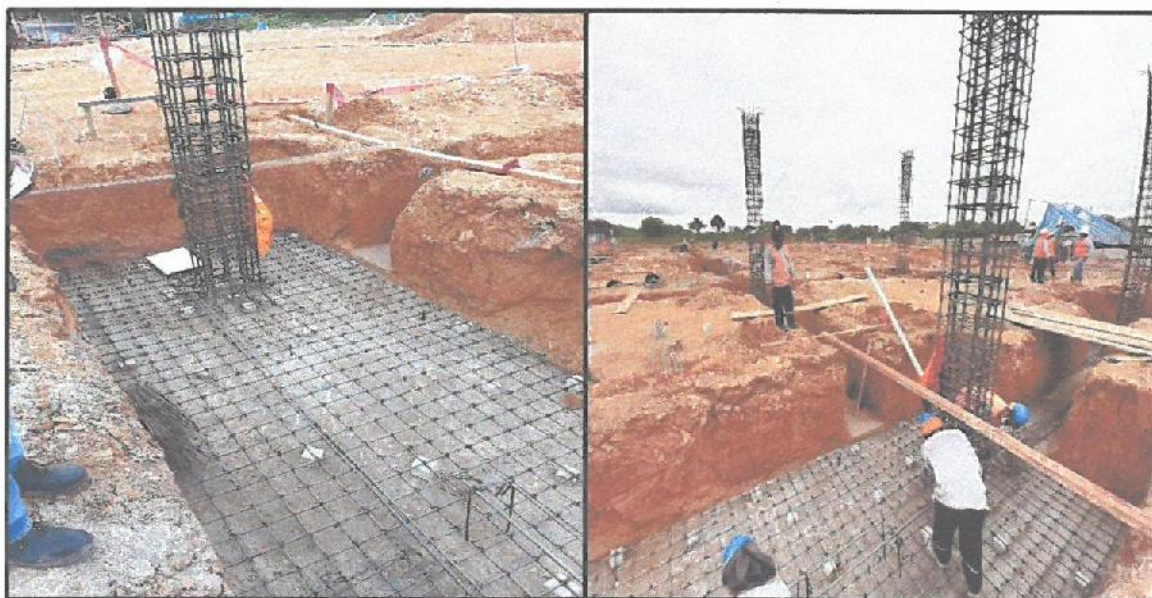

En la vista se aprecia, Izaje y habilitación de armadura de columnas en Sector D bloque 1

CONSORCIO SUPERVISOR GENERAL
Walter Antonio del Castillo Ruiz
JEFE DE SUPERVISIÓN
CIP N° 21671

CONSORCIO RENACER LORETANO
ROBERTO CARLOS FLORES VILLANUEVA
ING. CIVIL
RESIDENTE DE OBRA

Principal: Calle Brasil Nro. 144 Dpto. 3
Prov. Const. del Callao - Prov. Const. del Callao
- Bellavista
oriana.srl_5@hotmail.com





En la vista se aprecia, la habilitación de acero para el armado de las vigas de cimentación y sobrecimientos en Sector D bloque 1



En la vista se aprecia, la realización de la prueba de asentamiento (slump), para el vaciado de zapatas y vigas de cimentación en Sector D bloque 1

CONSORCIO RENACER LORETANO
ROBERTO CARLOS FLORES VILLANUEVA
ING. CIVIL
RESIDENTE DE OBRA

CONSORCIO RENACER LORETANO
Walter Arturo Castillo Ruiz
JEFE DE SUPERVISION
CIP N° 21071



En la vista se aprecia, el vaciado de concreto para zapatas y vigas de cimentación en Sector D bloque 1



CONSORCIO RENACER LORETANO
ROBERTO CARLOS FLORES VILLANUEVA
ING. CIVIL
RESIDENTE DE OBRA

En la vista se aprecia, el vibrado de concreto para su mejor asentamiento, en Sector D bloque 1

CONSORCIO RENACER LORETANO
Walter Ángel del Castillo Ruiz
JEFE DE SUPERVISIÓN
CIF N° 21071



En la vista se aprecia el trabajo general hasta la fecha del Sector D bloque 1, comprendida por excavaciones, solados, vaciado de concreto en zapatas y vigas de cimentación; y la armadura de acero de columnas y sobrecimientos.



CONSORCIO RENACER LORETANO
ROBERTO CARLOS FLORES VILLANUEVA
ING. CIVIL
RESIDENTE DE OBRA

En la vista se aprecia el realizado de nivelación, trazo y excavación del Sector A bloque 1

CONSORCIO SUPERVISOR RENACER LORETANO
Walter Arturo del Castillo Ruiz
JEFE DE SUPERVISION
C.I. N° 21071

Principal: Calle Brasil Nro. 144 Dpto. 3
Prov. Const. del Callao - Prov. Const. del Callao
- Bellavista
oriana.srl_5@hotmail.com

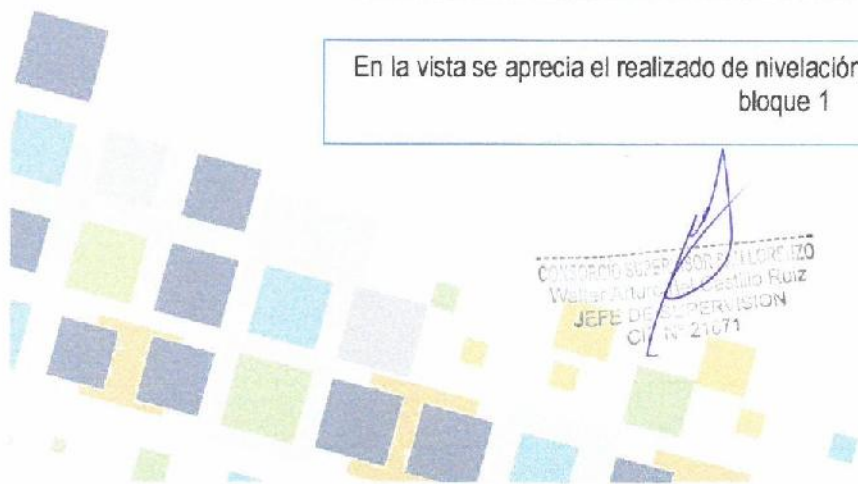



VALORIZACION

N.º 4

"Año de la Universalización de la Salud"

Belén, 12 de octubre del 2020

Oficio n° 1599-2020-GRL-GRI-SGSyC

Ingeniero Edi Wisberto Ruiz Zarate
Gerente Regional de Infraestructura
Presente

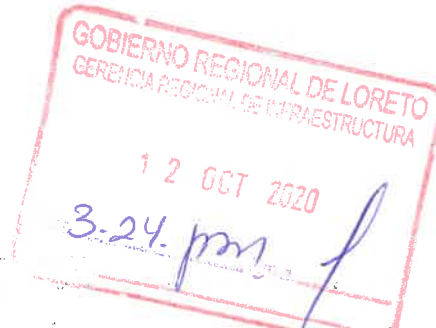

Asunto: Remite Valorización de Obra n° 04 mes de setiembre 2020.

Obra: "Mejoramiento y Ampliación de la Capacidad Resolutiva de los Servicios de Salud del Establecimiento de Salud San Lorenzo – Red de Salud Datem, Distrito de Barranca Provincia de Datem de Datem del Marañón".

Ref. : a. Informe n° 111-2020-GRL-GRI-SGSyC-ERGOS
b. Carta n° 075-2020-C.S.S.L-WADCR/JS

Tengo el agrado de saludarle a usted, a su vez remitirle la documentación de la Valorización n° 04 por ejecución de obra, que asciende a la suma de **Tres mil seiscientos cuarenta y ocho con 05/100 Soles (S/. 3,648.05)**, presentada, revisada y aprobada por la Supervisión, mediante referencia b), correspondiente al mes de setiembre del 2020, de acuerdo al siguiente detalle:

Valorización Bruta n° 04 – setiembre	S/. 6,553,563.41
Amortización adelanto directo	S/. -6,550,417.84
IGV 18%	S/. 556.48
Neto a Pagar	S/. 3,648.05

Asimismo, la ejecución de la obra a setiembre del 2020 tiene un avance real ejecutado acumulado de 10.85% versus un programado de 5.99%, encontrándose la obra en ejecución y adelantada.

Se remite la conformidad de la valorización, para continuar con el trámite del CONSORCIO RENACER LORETANO, a favor de **ORIANA CONTRATISTAS GENERALES SRL.**, con factura Electrónica n° E001-60.

Atentamente,

GOBIERNO REGIONAL DE LORETO
Gerencia Regional de Infraestructura

Ing. RAÚL FLORES AGÜEPUCHO
Sub Gerente de Supervisión y Control

Copia: SGSyC - File obra (01)
SGSyC - File correlativo (01)
SGSyC - File personal (01)
Trámite: 29634
RFA/iva.

INFORME N°111-2020-GRL/GRI/SGSyC-ERGOS



A : Ing. RAUL FLORES AQUEPUCHO
Sub Gerente de Supervisión y Control

De : Ing. ERICK GERMAN OLIVEIRA SANGAMA
Administrador de Contrato

Asunto : Remito Expediente de Valorización N°004 Correspondiente al Periodo del 01 al 30 de Setiembre del 2020 de la Obra "MEJORAMIENTO Y AMPLIACION DE LA CAPACIDAD RESOLUTIVA DE LOS SERVICIOS DE SALUD DEL ESTABLECIMIENTO DE SALUD SAN LORENZO – RED DE SALUD DATEM, DISTRITO DE BARRANCA, DISTRITO DATEM DEL MARAÑON, DEPARTAMENTO DE LORETO"

Referencia : 1.- No de Trámite 29634
2. Carta N°075-2020-CSSL-WADCR/JS

Fecha : Iquitos, 09 de octubre del 2020

Por medio de este documento me dirijo a usted para saludarle, y a la vez, remitirle el presente informe en respuesta a la carta de referencia 2.

ANTECEDENTES:

- Con Carta N°054-2020-CRL/RC de fecha 30 de setiembre del 2020 el Consorcio Renacer Loretano emite la Valorización de Avance de Obra N°004, esta es recibida por la Supervisión la misma fecha.
- Con Carta de referencia 2 de fecha 02 de setiembre del 2020 el Consorcio Supervisor San Lorenzo se pronuncia sobre la valorización N°004 y presenta su informe a la Entidad el 06/10/2020 la cual es registrada por medio de la Unidad de Tramite Documentario del Gobierno Regional de Loreto mediante el Numero de Tramite 29634..

DATOS GENERALES DE LA OBRA:

1. Obra : MEJORAMIENTO Y AMPLIACION DE LA CAPACIDAD RESOLUTIVA DE LOS SERVICIOS DE SALUD DEL ESTABLECIMIENTO DE SALUD SAN LORENZO – RED DE SALUD DATEM, DISTRITO DE BARRANA, PROVINCIA DE DATEM DEL MARAÑON, DEPARTAMENTO DE LORETO
2. Ubicación : SAN LORENZO
Localidad : Calles Pastaza, Costa Rica, Leticia y Putumayo
Referencia : DISTRITO BARRANCA
Distrito : DATEM DEL MARAÑON
Provincia : LORETO
Región
3. Licitación Pública : N°021-2019-CSQ-GRL
4. Sistema de Contratación : SUMA ALZADA
5. Contratista : CONSORCIO RENACER LORETANO
6. Presupuesto Base : S/./90'257,806.51 (Incl. I.G.V.) Precio a julio de 2019.
7. Presupuesto Contratado : S/./90'257,806.51 (Incl. I.G.V.)
8. Adelanto Directo : S/./9'025,780.65 (Inc. I.G.V.)
9. Plazo de Ejecución : 365 días calendario
10. Fecha de Entrega de Terreno : 7 de febrero de 2020.
11. Fecha Inicio de Obra : 18 de febrero de 2020.
12. Fecha Término de Obra : 16 de febrero de 2021.
13. Paralización por estado de emergencia : 95 días calendarios (16-03-20 al 18-06-20).
14. Plazo por trámites administrativos : 34 días calendarios (19-06-20 al 22-07-20).
15. Fecha de reinicio de obra : 22 de agosto del 2020.
16. Plazo saldo de obra : 338 días calendarios (21-09-20 al 24-08-21).
17. Residente de Obra : Ing. ROBERTO CARLOS FLORES VILLANUEVA.
18. Supervisor : Ing. WALTER DEL CASTILLO RUIZ

CON RESPECTO AL CONTROL DE AVANCE DE OBRA:

➤ El Residente de Obra manifiesta en su informe que el avance de obra presentado para la valorización N°004 setiembre de 2020 que su porcentaje de avance de obra programado es de 0.468% mientras que su porcentaje de avance de obra ejecutado es de 8.57%, su porcentaje de avance de obra programado acumulado es de 5.99% mientras que su porcentaje de avance de obra acumulado ejecutado es de 10.85%, lo cual indica que la obra se encuentra Adelantada.

Estos datos los podemos corroborar en el siguiente cuadro:

CRONOGRAMA VALORIZADO PROGRAMADO									
	FEBRERO 2020	MARZO 2020	Estado de EMERGENCIA SANITARIA 16-03-2020 hasta 21-06-020	AGOSTO 2020	SETIEMBRE 2020	OCTUBRE 2020	NOVIEMBRE 2020	DICIEMBRE 2020	ENERO 2021
SUBTOTAL	275,993.06	440,182.75	SUSPENSION	285,460.70	3,582,389.24	5,997,164.74	4,836,564.23	8,318,124.13	9,905,615.47
SUBTOTAL ACUMULADO	275,993.06	716,175.83	SUSPENSION	1,001,636.53	4,584,025.76	11,581,190.50	16,417,754.73	24,735,878.85	34,641,494.32
PORCENTAJE DE AVANCE DE OBRA	0.36%	0.58%	SUSPENSION	0.37%	4.68%	9.15%	6.32%	10.52%	12.50%
ACUMULADO	0.36%	0.94%	SUSPENSION	1.31%	5.99%	15.14%	21.46%	31.99%	44.49%

CRONOGRAMA VALORIZADO EJECUTADO																	
	FEBRERO 2020	Estado de la Obra	MARZO 2020	Estado de la Obra	Estado de EMERGENCIA SANITARIA 16-03-2020 hasta 21-06-020	AGOSTO 2020	Estado de la Obra	SETIEMBRE 2020	Estado de la Obra	OCTUBRE 2020	Estado de la Obra	NOVIEMBRE 2020	Estado de la Obra	DICIEMBRE 2020	Estado de la Obra	ENERO 2021	Estado de la Obra
SUBTOTAL	275,993.06	Ejecución	440,182.75	Ejecución	SUSPENSION	1,026,877.22	Ejecución	6,353,563.41	Ejecución	0.00	Ejecución	0.00	Ejecución	0.00	Ejecución	0.00	Ejecución
SUBTOTAL ACUMULADO	275,993.06	Ejecución	716,175.83	Ejecución	SUSPENSION	1,743,053.05	Ejecución	8,296,636.46	Ejecución	0.00	Ejecución	0.00	Ejecución	0.00	Ejecución	0.00	Ejecución
PORCENTAJE DE AVANCE DE OBRA	0.36%	Ejecución	0.58%	Ejecución	SUSPENSION	1.34%	Ejecución	8.57%	Ejecución	0.00%	Ejecución	0.00%	Ejecución	0.00%	Ejecución	0.00%	Ejecución
ACUMULADO	0.36%	Ejecución	0.94%	Ejecución	SUSPENSION	2.28%	Ejecución	10.85%	Ejecución	10.85%	Ejecución	10.85%	Ejecución	10.85%	Ejecución	10.85%	Ejecución

CON RESPECTO AL CONTROL DE CAMPO:

➤ El Residente de obra manifiesta que ha realizado un minucioso control en campo, verificando el cumplimiento de los documentos técnicos del proyecto, como son: Planos del proyecto y especificaciones técnicas, haciendo saber las incidencias al Supervisor de Obra para que les proporcione las correcciones y recomendaciones que el caso requiera, dejando todo anotado en el Cuaderno de obra.

CON RESPECTO AL CONTROL DE MATERIALES:

➤ El Residente manifiesta que se ha ceñido a las recomendaciones y a las especificaciones técnicas del proyecto respecto al uso de los agregados de cantera, verificando la calidad de los agregados en un laboratorio de suelos y tecnología del concreto, los cuales son alcanzados a la Supervisión para su verificación y permiso de uso.

➤ El Residente en su Expediente de Valorización también adjunta documentos que acreditan el control de calidad de los materiales usados tales como de cemento, de acero.

CON RESPECTO AL CONTROL DE EQUIPOS:

➤ El Residente manifiesta que los equipos y maquinaria que se vienen utilizando en la ejecución de las diferentes partidas proyectadas a cargo del CONSORCIO RENACER LORETANO. son como se detalla:

- ✓ 01 Equipo de Oxicorte JOURNEYMAN II
- ✓ 01 Cargador Frontal Cat 950H
- ✓ 01 Minicargador Cat 246C
- ✓ 01 Minicargador Case SR250
- ✓ 02 Volquete de 15 cubos
- ✓ 01 Camión de 15 toneladas
- ✓ 01 Grupo Electrónico
- ✓ 01 Camioneta Toyota Hilux 4x4
- ✓ 01 Estación total Ruide
- ✓ 01 Teodolito electrónico y mira telescópica RUIDE
- ✓ 02 Retroexcavadoras
- ✓ 01 Excavadora
- ✓ Herramientas Manuales, otros.

➤ Cabe mencionar que el Residente adjunta también su certificado de calibración de equipos topográficos.

CON RESPECTO AL CONTROL DE PERSONAL DE OBRA:

➤ El Residente de Obra Manifiesta que el personal que viene laborado en obra es el siguiente:

➤ Personal Técnico asignado a la obra:

Residente de obra : Ing. Roberto Carlos Villanueva Flores
 Especialista en Medio Ambiente : Ing. Jaime Miguel Ochoa Saavedra
 Especialista en Estructuras : Ing. Eulalia Violeta Neciosup Ramírez
 Especialista en Instalaciones Eléctricas : Ing. Froilan Cricencio Vásquez Canchano
 Especialista en Instalaciones Sanitarias : Ing. Fidel Constante Valdivieso Briseño
 Especialista en seguridad : Ing. Juan Carlos Ozco Estrada

➤ Personal de Apoyo:

04 Maestro de Obra
 01 Capataz
 02 Topógrafo
 02 Almacenero
 03 Guardianes
 60 Operarios
 05 Oficiales
 64 Peones

CON RESPECTO A LA AMORTIZACION DEL ADELANTO DIRECTO:

➤ El Residente de obra manifiesta que para esta valorización amortizara el monto total correspondiente a la valorización N°004 setiembre 2020, de acuerdo al siguiente cuadro:

Valorización N°	Fecha	Adelanto Directo (Sin IGV) S/.	Valorización de Obra (Sin IGV) S/.	AMORTIZACION DEL ADELANTO DIRECTO (Sin IGV) S/.		
				AMORTIZACION DEL MES	AMORTIZACION ACUMULADA	SALDO A AMORTIZAR
		7,648,966.65				
01	feb-20		275,993.08	27,599.31	27,599.31	7,621,367.34
02	mar-20		440,182.75	44,018.28	71,617.59	7,577,349.06
03	ago-20		1,026,887.22	1,026,877.22	1,098,494.81	6,550,471.84
04	sep-20		6,550,471.84	6,550,471.84	7,648,966.65	0.00
05	oct-20		0.00	0.00	0.00	0.00
06	nov-20		0.00	0.00	0.00	0.00
07	dic-20		0.00	0.00	0.00	0.00
08	ene-21		0.00	0.00	0.00	0.00
09	feb-21		0.00	0.00	0.00	0.00
10	mar-21		0.00	0.00	0.00	0.00
11	abr-21		0.00	0.00	0.00	0.00
12	may-21		0.00	0.00	0.00	0.00
12	jun-21		0.00	0.00	0.00	0.00
13	jul-21		0.00	0.00	0.00	0.00
14	ago-21		0.00	0.00	0.00	0.00
15	sep-21		0.00	0.00	0.00	0.00
16	oct-21		0.00	0.00	0.00	0.00
MONTO TOTAL AMORTIZADO SIN IGV (S/.)				7,648,966.65		
MONTO TOTAL AMORTIZADO CON IGV (S/.)				9,025,780.65		
SALDO POR AMORTIZAR SIN IGV (S/.)				0.00		
SALDO POR AMORTIZAR CON IGV (S/.)				0.00		

➤ Cabe mencionar que el contratista presenta adjunto en la valorización N°004 la Carta Fianza de Fiel Cumplimiento N°0011-0280-9800089841-55 cuya vigencia es desde el 21/02/2020 al 20/02/2020.

CON RESPECTO A LAS PARTIDAS VALORIZADAS:

➤ Para la presente valorización en residente cuantifico las siguientes partidas:

ITEM	DESCRIPCION	UND	METRADO
01	OBRAS PROVISIONALES, TRABAJOS PRELIMINARES, SEGURIDAD Y SALUD		
01.01	OBRAS PROVISIONALES Y TRABAJOS PRELIMINARES		
01.01.01	CONSTRUCCIONES PROVISIONALES		
01.01.01.01	OFICINA PARA AREA TECNICA	m2	0.00
01.01.01.02	ALMACEN GENERAL DE OBRA	m2	0.00
01.01.01.03	CASETA DE GUARDIANIA	m2	0.00
01.01.01.04	COMEDOR PARA EL PERSONAL	m2	12.00
01.01.01.05	VESTUARIOS PARA EL PERSONAL	m2	20.00
01.01.01.06	SERVICIOS HIGIENICOS PROVISIONALES	m2	0.00
01.01.01.07	CERCO DE MADERA PROVISIONAL	m	488.20
01.01.01.08	CARTEL DE IDENTIFICACION DE LA OBRA DE 7.20X 3.60 M.	und	0.00
01.01.02	INSTALACIONES PROVISIONALES		
01.01.02.01	INSTALACIONES SANITARIAS PROVISIONALES PARA LA CONSTRUCCION	glb	0.20
01.01.02.02	INSTALACIONES ELECTRICAS PROVISIONALES PARA LA CONSTRUCCION	glb	0.22
01.01.03	TRABAJOS PRELIMINARES		
01.01.03.01	LIMPIEZA DEL TERRENO CON MAQUINARIA	m2	0.00
01.01.04	ELIMINACION DE OBSTRUCCIONES		
01.01.04.01	TALA DE ARBOLES	und	0.00
01.01.04.02	ELIMINACION DE RAICES	und	0.00
01.01.05	MOVILIZACION DE MAQUINARIAS, HERRAMIENTOS Y EQUIPOS		
01.01.05.01	MOVILIZACION Y DESMOV. DE MAQUINARIA Y HERRAMIENTAS	glb	0.51
01.01.05.02	TRANSPORTE DE MATERIALES DE LIMA-YURIMAGUAS (VIA TERRESTRE)	kg	30,733.98
01.01.05.03	TRANSPORTE DE MATERIALES DE YURIMAGUAS - SAN LORENZO (VIA FLUVIAL)	glb	0.593
01.01.06	TRAZOS, NIVELES Y REPLANTEO		
01.01.06.01	TRAZO, NIVELES Y REPLANTEO PRELIMINAR	m2	6,880.21
01.01.06.02	TRAZO, NIVELES Y REPLANTEO DURANTE EL PROCESO	m2	31,000.56
01.02	SEGURIDAD Y SALUD		
01.02.01	ELABORACION, IMPLEMENTACION Y ADMINISTRACION DEL PLAN DE SEGURIDAD Y SALUD EN EL TRABAJO		
01.02.01.01	EQUIPOS DE PROTECCION INDIVIDUAL	und	43.00
01.02.01.02	EQUIPOS DE PROTECCION COLECTIVA	glb	2.00
01.02.01.03	SEÑALIZACION TEMPORAL DE SEGURIDAD	glb	2.00
01.02.01.04	CAPACITACION EN SEGURIDAD Y SALUD	glb	0.80
01.02.01.05	RECURSOS PARA RESPUESTAS ANTE EMERGENCIAS EN SEGURIDAD Y SALUD DURANTE EL	glb	1.00
01.03	MEDIDAS DE MITIGACION DE IMPACTO AMBIENTAL		
01.03.01	PLAN DE MANEJO AMBIENTAL (PROGRAMA DE MITIGACIÓN)		
01.03.01.01	REMOJO DE VÍAS Y AREAS DE TRABAJO (CONTROL DE PARTICULAS EN SUSPENSION)	día	70.00
01.03.01.02	CHARLAS DE SENSIBILIDAD EN MANEJO DE RESIDUOS SOLIDOS PARA PERSONAL DE LA OBR	und	5.00
01.03.01.03	CHARLAS DE SENSIBILIZACION EN TEMAS AMBIENTALES PARA EL PERSONAL DE OBRA	mes	3.00
01.03.01.04	CHARLAS DE SENSIBILIDAD EN SEGURIDAD Y SALUD PARA PERSONAL DE LA OBRA	und	14.00
01.03.01.05	SEÑALIZACION DE LAS AREAS A UTILIZAR EN LA OBRA (ÁREAS SENSIBLES)	und	10.00
01.03.01.06	CHARLAS A LA POBLACION BENEFICIADA DE ACUERDO AL AVANCE DE LA OBRA	und	0.00
01.03.01.07	IMPLEMENTACION DE LETREROS INFORMATIVOS	und	10.00
01.03.01.08	ELABORACION E IMPLEMENTACION DEL PLAN DE SEGURIDAD Y SALUD OCUPACIONAL	und	1.00
01.03.02	PLAN DE RESIDUOS SOLIDOS Y LIQUIDOS (PROGRAMA DE MANEJO DE RESIDUOS SOLIDOS Y LIQUIDOS)		
01.03.02.01	ELABORACION E IMPLEMENTACION DEL PLAN DE MANEJO DE RESIDUOS SOLIDOS	glb	0.30
01.03.02.02	IMPLEMENTACION E INSTALACION DE CILINDROS (TACHOS DE RRSS)	und	15.00
01.03.02.03	INSTALACION E IMPLEMENTACION DE SS.HH PORTATILES (URINARIO) E INSUMOS	und	4.00
01.03.02.04	ACONDICIONAMIENTO DEL LUGAR DE ALMACENAMIENTO TEMPORAL DE RESIDUOS	und	5.00
01.03.02.05	TRANSFERENCIA Y DISPOSICION FINAL DE RRSS	und	6.00
01.03.03	PLAN DE SEGUIMIENTO Y CONTROL (PROGRAMA DE MONITOREO)		
01.03.03.01	MONITOREO DE LA CALIDAD DE AIRE (PM10 Y PM2.5, GASES)- ETAPA DE EJECUCION	und	0.00
01.03.03.02	MONITOREO DE LA CALIDAD DEL AIRE (RUIDO)	und	0.00
01.03.04	PLAN DE CONTINGENCIA		
01.03.04.01	RESPUESTA ANTE INCENDIOS (CAPACITACIONES Y SENSIBILIZACION)	und	4.00
01.03.04.02	INSTALACIONES DE EXTINTORES	und	4.00
01.03.04.03	RESPUESTA ANTE MOVIMIENTOS SISMICOS (CAPACITACIONES)	und	4.00
01.03.04.04	RESPUESTA ANTE DERRAMES DE COMBUSTIBLES (CAPACITACIONES Y SENSIBILIZACION)	und	1.00
01.03.04.05	RESPUESTA ANTE ACCIDENTES LABORALES (TALLERES Y/O CAPACITACIONES)	und	10.00
01.03.04.06	SEÑALIZACION DE SEGURIDAD DE AREAS SEGURAS	und	1.00
01.03.04.07	BOTIQUIN DE OBRA	und	4.00
01.03.04.08	EQUIPOS DE COMUNICACIÓN MASIVA (MAGFONO U OTRO)	und	4.00
01.03.04.09	COLOCACION DE LETREROS DE SEGURIDAD	und	1.00

01.03.05	PLAN DE ABANDONO Y CIERRE		
01.03.05.01	DESMONTAJE DE OBRAS PROVISIONALES	glb	0.00
01.03.05.02	MANEJO DE RESIDUOS DE OBRA	und	0.00
01.03.05.03	RESTAURACION DE LAS AREAS UTILIZADAS POR LA OBRA (REVEGETACION)	glb	0.00
01.03.05.04	LIMPIEZA FINAL DE OBRA	und	0.00
01.03.05.05	TRANSFERENCIA Y DISPOSICION FINAL DE MATERIAL EXCEDENTE Y/O RESIDUOS	glb	0.00
02	ESTRUCTURA		
02.01	EDIFICACIONES (SECTORES)		
02.01.01	MOVIMIENTO DE TIERRA		
02.01.01.01	EXCAVACIONES		
02.01.01.01.01	EXCAVACION MASIVA CON MAQUINARIA	m3	3,450.00
02.01.01.01.02	EXCAVACION SIMPLE MANUAL	m3	452.33
02.01.01.02	CORTES		
02.01.01.02.01	CORTE DE MATERIAL A NIVEL DE SUBRASANTE	m3	1,650.00
02.01.01.03	RELLENOS		
02.01.01.03.01	RELLENO COMPACTADO CON MATERIAL PROPIO	m3	2,660.00
02.01.01.06	ELIMINACION DE MATERIAL EXCEDENTE		
02.01.01.06.01	ELIMINACION DE MATERIAL EXCEDENTE C/EQUIPO	m3	7,138.96
02.01.02	OBRAS DE CONCRETO SIMPLE		
02.01.02.02	SOLADOS		
02.01.02.02.01	CONCRETO F'C=100 KG/CM2 PARA SOLADO E=0.10 M.	m2	1,968.73
02.01.02.02.02	CONCRETO F'C=100 KG/CM2 PARA SOLADO E=0.05 M. (VIGA DE CIMENTACION)	m2	1,197.66
02.01.03	OBRAS DE CONCRETO ARMADO		
02.01.03.01	ZAPATAS		
02.01.03.01.01	CONCRETO F'C=210 KG/CM2 EN ZAPATAS	m3	1,101.99
02.01.03.01.02	ACERO DE REFUERZO F'Y=4.200 KG/CM2 EN ZAPATAS	kg	47,250.95
02.01.03.02	VIGAS DE CIMENTACION		
02.01.03.02.01	CONCRETO F'C=210 KG/CM2 EN VIGAS DE CIMENTACION	m3	268.08
02.01.03.02.02	ENCOFRADO Y DESENCOFRADO EN VIGAS DE CIMENTACION	m2	1,756.45
02.01.03.02.03	ACERO DE REFUERZO F'Y=4.200 KG/CM2 EN VIGAS DE CIMENTACION	kg	58,619.20
02.01.03.03	SOBRECIMENTOS		
02.01.03.03.01	CONCRETO F'C=175 KG/CM2 P/SOBRECIMENTOS	m3	152.52
02.01.03.03.02	ENCOFRADO Y DESENCOFRADO EN SOBRECIMENTOS	m2	3,061.80
02.01.03.03.03	ACERO DE REFUERZO F'Y=4.200 KG/CM2 EN SOBRECIMENTOS	kg	17,035.86
02.01.03.04	COLUMNAS		
02.01.03.04.01	CONCRETO F'C=210 KG/CM2 EN COLUMNAS	m3	352.08
02.01.03.04.02	ENCOFRADO Y DESENCOFRADO EN COLUMNAS	m2	3,280.93
02.01.03.04.03	ACERO DE REFUERZO F'Y=4.200 KG/CM2 EN COLUMNAS	kg	65,951.42
02.01.03.05	COLUMNETAS		
02.01.03.05.01	CONCRETO F'C= 175 KG/CM2 EN COLUMNETAS	m3	122.00
02.01.03.05.02	ENCOFRADO Y DESENCOFRADO EN COLUMNETAS	m2	3,620.00
02.01.03.05.03	ACERO DE REFUERZO FY=4200 KG/CM2 EN COLUMNETAS	kg	17,342.75
02.01.03.06	PLACAS		
02.01.03.06.01	CONCRETO F'C=210 KG/CM2 EN PLACAS	m3	145.38
02.01.03.06.02	ENCOFRADO Y DESENCOFRADO EN PLACAS	m2	2,785.35
02.01.03.06.03	ACERO DE REFUERZO FY= 4200 KG/CM2 EN PLACAS	kg	30,120.24
02.01.03.07	VIGAS		
02.01.03.07.01	CONCRETO F'C=210 KG/CM2 EN VIGAS	m3	0.00
02.01.03.07.02	ENCOFRADO Y DESENCOFRADO EN VIGAS	m2	2,450.00
02.01.03.07.03	ACERO DE REFUERZO FY=4200 KG/CM2 EN VIGAS	kg	68,169.89

CON RESPECTO AL AVANCE FISICO FINANCIERO

➤ De acuerdo al avance registrado para la valorización N°004 setiembre del 2020 el cuadro de avance fisico financiero, así como la curva S queda de la siguiente manera:

MES	PROGRAMADO (COSTO TOTAL)			EJECUTADO (COSTO TOTAL)		
	PARCIAL	PARCIAL	ACUMUL.	PARCIAL	PARCIAL	ACUMUL.
	S/.	%	%	S/.	%	%
feb-20	325,671.83	0.36%	0.36%	325,671.83	0.36%	0.36%
mar-20	519,415.65	0.58%	0.94%	519,415.65	0.58%	0.94%
ago-20	336,843.63	0.37%	1.31%	1,211,715.12	1.34%	2.28%
sep-20	4,227,219.30	4.68%	5.99%	7,733,204.82	8.57%	10.85%
oct-20	8,256,654.39	9.15%	15.14%	0.00	0.00%	10.85%
nov-20	5,707,145.79	6.32%	21.46%	0.00	0.00%	10.85%
dic-20	9,499,602.73	10.52%	31.99%	0.00	0.00%	10.85%
ene-21	11,280,738.93	12.50%	44.49%	0.00	0.00%	10.85%
feb-21	8,063,867.78	8.93%	53.42%	0.00	0.00%	10.85%
mar-21	11,133,278.87	12.33%	65.76%	0.00	0.00%	10.85%
abr-21	6,145,745.07	6.81%	72.57%	0.00	0.00%	10.85%
may-21	5,771,411.14	6.39%	78.96%	0.00	0.00%	10.85%
jun-21	5,633,291.59	6.24%	85.20%	0.00	0.00%	10.85%
jul-21	5,260,957.07	5.83%	91.03%	0.00	0.00%	10.85%
ago-21	4,470,797.28	4.95%	95.98%	0.00	0.00%	10.85%
sep-21	3,373,333.58	3.74%	99.72%	0.00	0.00%	10.85%
oct-21	251,831.90	0.28%	100.00%	0.00	0.00%	10.85%
TOTAL (Inc. IGV)	90,257,806.51	100.00%		9,790,007.42	10.85%	

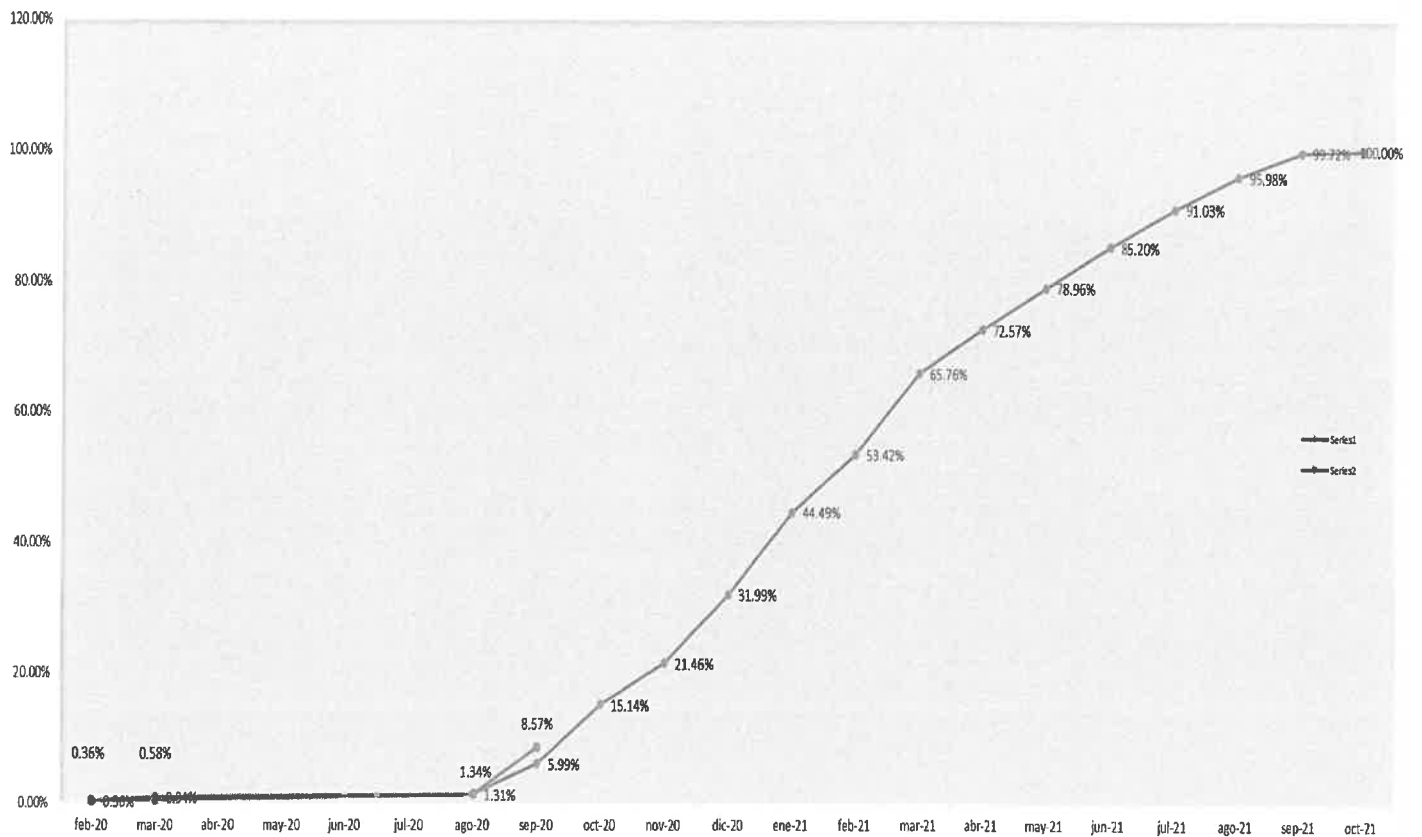

RESUMEN DE VALORIZACION N°004 SETIEMBRE 2020

➤ En resumen, la valorización N°004 setiembre del 2020 queda de la siguiente manera:

RESUMEN DE VALORIZACIÓN	
MES: SETIEMBRE 2020 (01.09.2020 AL 30.09.2020)	
a.- Monto Valorizado en el Presente Mes :	6,553,563.41
Valorización N° 04 - SETIEMBRE 2020	6,553,563.41
b.- Monto por Reajuste en el Presente Mes :	0.00
Reajuste de Valorización N° 04 - SETIEMBRE 2020	0.00
c.- Amortización del Adelanto Directo en el Presente Mes :	6,550,471.84
Amortización Adelanto Directo - SETIEMBRE 2020	6,550,471.84
d. Amortización del Adelanto para Materiales en el Presente Mes :	0.00
Amortización Adelanto de Materiales - SETIEMBRE 2020	0.00
e. Dedución del Reajuste que no Corresponde :	0.00
Por Adelanto Directo - SETIEMBRE 2020	0.00
Por Adelanto para Materiales - SETIEMBRE 2020	0.00
I.- MONTO FACTURABLE (SIN I.G.V) (a+b-c-d-e)	3,091.57
II.- IMPUESTO GENERAL A LAS VENTAS (18% de IGv)	556.48
III.- MONTO A FACTURAR (I+II)	3,648.05

CONCLUSIONES Y RECOMENDACIONES:

- La presente valorización N°004 corresponde desde al 01 al 30 de setiembre del 2020.
- El avance programado con respecto al mes de setiembre de la obra es de 4.68%, mientras que su avance acumulado programado es de 5.99%
- El avance acumulado ejecutado con respecto al mes de setiembre de la obra es de 8.57%, mientras que su avance acumulado ejecutado es de 10.85%.
- El contratista solicita amortizar su Adelanto Directo con el 99.95% de su valorización es decir la amortización para el mes de setiembre es de **S/. 6,550,471.84 Soles sin Igv,**

- Valorización N°004 setiembre 2020 sin Igv: **S/. 6,553,563.41**
- Amortización por Adelanto Directo : **S/. 6,550,471.84**
- IGv 18% : **S/. 556.48**
- **Monto a Facturar : S/. 3,648.05**

- El monto neto a facturar por el contratista para la valorización N°004 setiembre 2020 es de **S/. 3,648.05 (Tres mil seiscientos cuarenta y ocho con 05/100 soles)**

Sin otro particular, me suscribo de usted.

Atentamente,



ING° ERICK GERMAN OLIVEIRA SANGAMA
Administrador de Contrato



“Año de la Universalización de la Salud”

San Lorenzo, 02 de Setiembre del 2020

CARTA N° 075-2020-C.S.S. L-WADCR/JS

Señor:

ING. EDI WISBERTO RUIZ ZARATE.
GERENTE DE INFRAESTRUCTURA DEL GOREL CENTRAL.

Atención:

ING. RAUL FLORES AQUEPUCHO
SUB GERENTE DE OBRAS Y LIQUIDACION DEL GOREL CENTRAL.

Asunto : **INFORME DE VALORIZACION N° 04 CORRESPONDIENTE AL MES DE SETIEMBRE 2020 – CONTRATISTA.**

Referencia : **Contrato N°003-2020-GRL-GGR-GRI**

• **Concurso Público N° 006-2019-CSO-GRL**

Supervisión de la Obra: **“MEJORAMIENTO Y AMPLIACIÓN DE LA CAPACIDAD RESOLUTIVA DE LOS SERVICIOS DE SALUD DEL ESTABLECIMIENTO DE SALUD SAN LORENZO- RED DE SALUD DATEM, DISTRITO DE BARRANCA, PROVINCIA DE DATEM DEL MARAÑON, DEPARTAMENTO DE LORETO”.**



De mi especial consideración:

Me dirijo a usted con la finalidad de saludarle cordialmente y a su vez hacerle llegar el informe de la **VALORIZACION N°04**, del contratista **CONSORCIO “RENACER LORETANO”**, correspondiente al periodo de **SETIEMBRE-2020 (01/09/2020 al 30/09/2020)**, de la obra: **“MEJORAMIENTO Y AMPLIACIÓN DE LA CAPACIDAD RESOLUTIVA DE LOS SERVICIOS DE SALUD DEL ESTABLECIMIENTO DE SALUD SAN LORENZO- RED DE SALUD DATEM, DISTRITO DE BARRANCA, PROVINCIA DE DATEM DEL MARAÑON, DEPARTAMENTO DE LORETO”**, teniendo un avance real ejecutado al mes setiembre del **8.57%**, ante un avance programado vigente del mes de **4.68%**, haciendo un avance acumulado actual ejecutado de **10.85%** ante el avance acumulado programado al presente mes de **5.99%**, por lo que esta supervisión indica que la obra tiene un **ADELANTO** del **4.86%**, siendo el monto acumulado ejecutado mayor del 80% del monto acumulado programado a la fecha de la presente valorización el cual representa el **81.14%** del programado acumulado.

	ACUMULADO ANTERIOR (%)	ACTUAL VALORIZACION N° 04	ACUMULADO ACTUAL (%)
AVANCE EJECUTADO REAL %	2.28%	8.57%	10.85%
AVANCE PROGRAMADO %	1.31%	4.68%	5.99%
SITUACION DE LA OBRA	ADELANTADO		4.86%

Por lo que el monto valorizado al presente mes de Setiembre asciende a la suma de **S/. 6,553,563.41 (Seis Millones Quinientos Cincuenta y tres Mil Quinientos Sesenta y Tres con 41/100 Soles)**, sin IGV correspondiente a la presente valorización N°04, así mismo se considera una amortización que asciende a la suma de **S/. 6,550,471.84 (Seis Millones Quinientos Cincuenta Mil Cuatrocientos Setenta y uno con 84/100 Soles)**, con lo que el contratista estaría...

Walter Arturo del Castillo Ruiz
CONSORCIO SUPERVISOR SAN LORENZO
JEFE DE SUPERVISION
CIP N° 21671

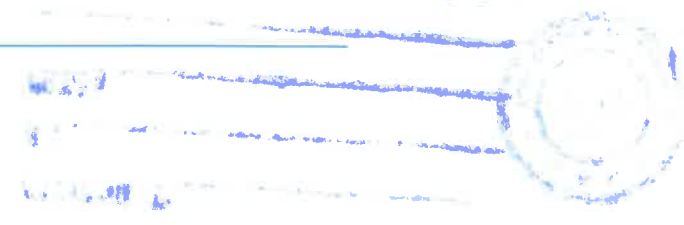



CONSORCIO SUPERVISOR SAN LORENZO

amortizando al 100% respecto al Adelanto Directo otorgado, como se puede apreciar en el siguiente cuadro:

Valorización N°	Fecha	Adelanto Directo (Sin IGV) S/.	Valorización de Obra (Sin IGV) S/.	AMORTIZACION DEL ADELANTO DIRECTO (Sin IGV) S/.		
				AMORTIZACION DEL MES	AMORTIZACION ACUMULADA	SALDO A AMORTIZAR
		7,648,966.65				
01	Feb-20		275,993.08	27,599.31	27,599.31	7,621,367.34
02	Mar-20		440,182.75	44,018.28	71,617.59	7,577,349.06
03	Ago-20		1,026,887.22	1,026,877.22	1,098,494.81	6,550,471.84
04	Set-20		6,550,471.84	6,550,471.84	7,648,966.65	0.00

Cabe indicar que el monto amortizado acumulado a la fecha a la presente Valorización N°04 asciende a la suma de **S/. 7,648,966.65 sin IGV.**, por lo que aplicando el 18% del IGV que es **(S/. 1,376,814.00) + (S/. 7,648,966.65) = S/. 9'025,780.65.** que es el adelanto directo incluido IGV. que representa el 10% del presupuesto contratado.

Así mismo el Contratista tiene el monto neto a cobrar la suma de **S/. 3,648.05 (Tres Mil Seiscientos Cuarenta y Ocho con 05/100 soles).**

Agradeciendo la atención a la presente nos suscribimos como sus atentos y amigos servidores.

Atentamente:

Cc.
Archivo.

CONSORCIO SUPERVISOR SAN LORENZO
Walter Arturo del Castillo Ruiz
JEFE DE SUPERVISION
CIP N° 21671

VALORIZACION PRINCIPAL N° 04 - RESUMEN GENERAL
MES: SETIEMBRE 2020 (01.09.2020 AL 30.09.2020)

Proyecto : "MEJORAMIENTO Y AMPLIACIÓN DE LA CAPACIDAD RESOLUTIVA DE LOS SERVICIOS DE SALUD DEL ESTABLECIMIENTO DE SALUD SAN LORENZO- RED DE SALUD DATUM, DISTRITO DE BARRANCA, PROVINCIA DE DATUM DEL MARAÑON, DEPARTAMENTO DE LORETO"

Cliente : GOBIERNO REGIONAL DE LORETO
 Lugar : DISTRITO BARRANCA - PROVINCIA DE DATUM DEL MARAÑON - REGION LORETO
 Ejecuta : CONSORCIO RENACER LORETANO
 Fecha : SETIEMBRE - 2020
 Residente : ING. ROBERTO CARLOS FLORES VILLANUEVA, Reg. CIP N° 80649
 Supervision : CONSORCIO SUPERVISOR SAN LORENZO / ING. WALTER ARTURO DEL CASTILLO RUIZ, Reg. CIP N° 21671

Plazo de Ejecución Contractual : 594 DÍAS CALENDARIOS
 Fecha de Inicio Contractual : 18 DE FEBRERO DEL 2020
 Fecha de Término Contractual : 03 DE OCTUBRE DEL 2021
 Fecha de Inicio de Obra : 22 DE AGOSTO DEL 2021
 Término con Ampliación de Plazo Excepcional : 03 DE OCTUBRE DEL 2021
 Presupuesto Base (con IGV) : 90,257,806.51
 Presupuesto Contratado (con IGV) : 90,257,806.51
 Modalidad : POR CONTRATA (SUMA ALZADA)

ITEM	DESCRIPCION	PRESUPUESTO ACUMULADO			ACTUAL			ACUM. ACTUAL			SALDOS								
		UND	METRADO	PRECIO UNITARIO	METRADO	SI.	%	METRADO	SI.	%	METRADO	SI.	%						
01	OBRAS PROVISIONALES, TRABAJOS PRELIMINARES, SEGURIDAD Y SALUD	GLB	1.00	2,761,797.83	2,761,797.83			0.417	1,150,620.11	41.68%	0.54	1,462,532.14	53.68%	0.953	2,633,152.25	96.34%	0.047	128,645.58	4.68%
02	ESTRUCTURAS	GLB	1.00	16,961,581.32	16,961,581.32			0.014	243,803.93	1.44%	0.22	3,760,318.59	22.17%	0.236	4,004,122.52	23.61%	0.764	12,957,458.80	78.39%
03	ARQUITECTURA	GLB	1.00	15,873,555.14	15,873,555.14			0.000	0.00	0.00%	0.00	0.00	0.00%	0.000	0.00	0.00%	1.000	15,873,555.14	100.00%
04	INSTALACIONES SANITARIAS	GLB	1.00	3,253,173.33	3,253,173.33			0.000	0.00	0.00%	0.00	0.00	0.00%	0.000	0.00	0.00%	1.000	3,253,173.33	100.00%
05	INSTALACIONES ELECTRICAS	GLB	1.00	4,294,731.98	4,294,731.98			0.000	18.38	0.00%	0.00	0.00	0.00%	0.000	0.00	0.00%	1.000	4,294,731.98	100.00%
06	INSTALACIONES MECANICAS	GLB	1.00	2,030,436.84	2,030,436.84			0.000	0.00	0.00%	0.00	0.00	0.00%	0.000	0.00	0.00%	1.000	2,030,436.84	100.00%
07	COMUNICACIONES	GLB	1.00	1,149,048.98	1,149,048.98			0.000	0.00	0.00%	0.00	0.00	0.00%	0.000	0.00	0.00%	1.000	1,149,048.98	100.00%
	COSTO DIRECTO			546,324,325.42	546,324,325.42				SI, 394,442.42			SI, 242,850.73			SI, 637,293.15			SI, 39,687,032.27	
	GASTOS GENERALES (15.00%)			6,948,648.81	6,948,648.81				SI, 209,166.36			SI, 786,427.61			SI, 995,593.97			SI, 5,953,054.84	
	UTILIDAD (10.00%)			4,632,432.54	4,632,432.54				SI, 139,444.24			SI, 524,285.07			SI, 663,729.31			SI, 3,968,703.23	
	SUB TOTAL			608,535,436.77	608,535,436.77				SI, 1,743,063.02			SI, 6,553,563.41			SI, 8,296,616.43			SI, 49,608,790.34	
	IGV (18%)			109,536,426.61	109,536,426.61				SI, 313,749.54			SI, 1,179,641.41			SI, 1,493,390.95			SI, 8,929,582.27	
	PRESUPUESTO TOTAL - RESUMEN PARCIAL			718,071,863.38	718,071,863.38				SI, 2,056,802.56			SI, 7,733,204.82			SI, 9,790,007.38			SI, 58,538,372.61	
	PORCENTAJE PARCIAL (%)			11.32%	11.32%				3.01%			11.32%			14.33%			86.67%	
	PORCENTAJE ACUMULADO (%)			14.33%	14.33%				3.01%			14.33%			14.33%			100.00%	

ITEM	DESCRIPCION	PRESUPUESTO ACUMULADO			ACTUAL			ACUM. ACTUAL			SALDOS								
		UND	METRADO	PRECIO UNITARIO	METRADO	SI.	%	METRADO	SI.	%	METRADO	SI.	%						
08	EQUIPAMIENTO	GLB	1.00	17,996,698.07	17,996,698.07			0.000	0.00	0.00%	0.00	0.00	0.00%	0.000	0.00	0.00%	1.000	17,996,698.07	100.00%
	COSTO DIRECTO (EQUIPAMIENTO MEDICO)			SI, 17,996,698.07	SI, 17,996,698.07				SI, 0.00			SI, 0.00			SI, 0.00			SI, 17,996,698.07	
	MONTAJE, INSTALACION... , TRANSPORTE... , SEGUROS....			2,888,470.04	2,888,470.04				0.00			0.00			0.00			2,888,470.04	
	UTILIDAD Y HONORARIOS (6%)			1,044,258.41	1,044,258.41				0.00			0.00			0.00			1,044,258.41	
	SUB TOTAL			21,929,426.52	21,929,426.52				SI, 0.00			SI, 0.00			SI, 0.00			SI, 21,929,426.52	
	PRESUPUESTO TOTAL - EQUIPAMIENTO MEDICO			21,929,426.52	21,929,426.52				SI, 0.00			SI, 0.00			SI, 0.00			SI, 21,929,426.52	
	PORCENTAJE PARCIAL (%)			0.00%	0.00%				0.00%			0.00%			0.00%			100.00%	
	PORCENTAJE ACUMULADO (%)			0.00%	0.00%				0.00%			0.00%			0.00%			100.00%	
	PRESUPUESTO TOTAL - RESUMEN GENERAL			90,257,806.51	90,257,806.51				SI, 2,056,802.56			SI, 7,733,204.82			SI, 9,790,007.38			SI, 80,467,795.13	
	PORCENTAJE PARCIAL (%)			2.28%	2.28%				2.28%			8.57%			10.85%			89.15%	
	PORCENTAJE ACUMULADO (%)			2.28%	2.28%				2.28%			10.85%			10.85%			100.00%	

VALORIZACION PRINCIPAL N° 04 - OBRAS PROVISIONALES, TRABAJOS PRELIMINARES, SEGURIDAD Y SALUD
MES: SETIEMBRE 2020 (01.09.2020 AL 30.09.2020)

Proyecto : "MEJORAMIENTO Y AMPLIACIÓN DE LA CAPACIDAD RESOLUTIVA DE LOS SERVICIOS DE SALUD DEL ESTABLECIMIENTO DE SALUD SAN LORENZO- RED DE SALUD DATEM, DISTRITO DE BARRANCA, PROVINCIA DE DATEM DEL MARAÑÓN, DEPARTAMENTO DE LORETO"
 Cliente : GOBIERNO REGIONAL DE LORETO
 Lugar : DISTRITO BARRANCA - PROVINCIA DE DATEM DEL MARAÑÓN - REGION LORETO
 Ejección : CONSORCIO RENACER LORETANO
 Fecha : SETIEMBRE - 2020
 Residente : ING. ROBERTO CARLOS FLORES VILLANUEVA, Reg. CIP N° 80649
 Supervisión : CONSORCIO SUPERVISOR SAN LORENZO / ING. WALTER ARTURO DEL CASTILLO RUIZ, Reg. CIP N° 21671

PLAZO DE EJECUCIÓN CONTRACTUAL : 594 DIAS CALENDARIOS
 FECHA DE INICIO CONTRACTUAL : 18 DE FEBRERO DEL 2020
 FECHA DE TERMINO CONTRACTUAL : 08 DE OCTUBRE DEL 2021
 FECHA DE INICIO DE OBRA : 22 DE AGOSTO DEL 2020
 FECHA DE TERMINO DE OBRA : 03 DE OCTUBRE DEL 2021
 TERMINO CON AMPLIACION DE PLAZO EXCEPCIONAL : 90,287,896.51
 PRESUPUESTO BASE (CON IGV) : 90,287,896.51
 PRESUPUESTO CONTRATADO (CON IGV) : 90,287,896.51
 MODALIDAD : POR CONTRATA (SUMA ALZADA)

ITEM	DESCRIPCION	PRESUPUESTO ACUMULADO			ACUM. ANTERIOR			ACTUAL			ACUM. ACTUAL			SALDOS			
		UND	METRADO	PRECIO	SI.	%	METRADO	SI.	%	METRADO	SI.	%	METRADO	SI.	%	SI.	%
01	OBRAS PROVISIONALES, TRABAJOS PRELIMINARES, SEGURIDAD Y SALUD																
01.01	OBRAS PROVISIONALES Y TRABAJOS PRELIMINARES																
01.01.01	CONSTRUCCIONES PROVISIONALES																
01.01.01.01	OFICINA PARA AREA TECNICA	m2	64.00	107.90	6,905.60	100.00%	0.00	0.00%	64.00	6,905.60	100.00%	0.00	0.00%	0.00	0.00%	0.00	0.00%
01.01.01.02	ALMACEN GENERAL DE OBRA	m2	200.00	76.67	15,334.00	100.00%	0.00	0.00%	200.00	15,334.00	100.00%	0.00	0.00%	0.00	0.00%	0.00	0.00%
01.01.01.03	CASETA DE GUARDIANA	m2	25.00	70.53	1,763.25	100.00%	0.00	0.00%	25.00	1,763.25	100.00%	0.00	0.00%	0.00	0.00%	0.00	0.00%
01.01.01.04	COMEDOR PARA EL PERSONAL	m2	72.00	100.86	7,261.92	100.00%	0.00	0.00%	72.00	7,261.92	100.00%	0.00	0.00%	0.00	0.00%	0.00	0.00%
01.01.01.05	VESTUARIOS PARA EL PERSONAL	m2	64.00	70.90	4,537.60	100.00%	0.00	0.00%	64.00	4,537.60	100.00%	0.00	0.00%	0.00	0.00%	0.00	0.00%
01.01.01.06	SERVICIOS HIGIENICOS PROVISIONALES	m2	13.80	201.28	2,777.86	100.00%	0.00	0.00%	13.80	2,777.86	100.00%	0.00	0.00%	0.00	0.00%	0.00	0.00%
01.01.01.07	CERCO DE MADERA PROVISIONAL	m	715.20	27.99	20,018.45	100.00%	0.00	0.00%	715.20	20,018.45	100.00%	0.00	0.00%	0.00	0.00%	0.00	0.00%
01.01.01.08	CARTEL DE IDENTIFICACION DE LA OBRA DE 7.20 X 3.60 M.	und	1.00	1,488.90	1,488.90	100.00%	0.00	0.00%	1.00	1,488.90	100.00%	0.00	0.00%	0.00	0.00%	0.00	0.00%
01.01.02	INSTALACIONES PROVISIONALES				31,700.00												
01.01.02.01	INSTALACIONES SANITARIAS PROVISIONALES PARA LA CONSTRUCCION	gb	1.00	13,700.00	13,700.00	80.00%	0.20	2,740.00	20.00%	1.00	13,700.00	100.00%	0.00	0.00%	0.00	0.00%	0.00%
01.01.02.02	INSTALACIONES ELECTRICAS PROVISIONALES PARA LA CONSTRUCCION	gb	1.00	18,000.00	18,000.00	78.00%	0.22	3,960.00	22.00%	1.00	18,000.00	100.00%	0.00	0.00%	0.00	0.00%	0.00%
01.01.03	TRABAJOS PRELIMINARES				47,100.65												
01.01.03.01	LIMPIEZA DEL TERRENO CON MAQUINARIA		40,256.97	1.17	47,100.65	100.00%	0.00	0.00%	40,256.97	47,100.65	100.00%	0.00	0.00%	0.00	0.00%	0.00	0.00%
01.01.04	ELIMINACION DE OBSTRUCCIONES				6,783.40												
01.01.04.01	TALA DE ARBOLES	und	65.00	52.18	3,391.70	100.00%	0.00	0.00%	65.00	3,391.70	100.00%	0.00	0.00%	0.00	0.00%	0.00	0.00%
01.01.04.02	ELIMINACION DE RAICES	und	65.00	52.18	3,391.70	100.00%	0.00	0.00%	65.00	3,391.70	100.00%	0.00	0.00%	0.00	0.00%	0.00	0.00%
01.01.05	MOVILIZACION DE MAQUINARIAS, HERRAMIENTAS Y HERRAMIENTAS				2,265,177.84												
01.01.05.01	MOVILIZACION Y DESMOLDO DE MAQUINARIA Y HERRAMIENTAS	gb	1.00	17,419.11	17,419.11	40.00%	0.51	8,883.75	51.00%	0.91	15,851.39	91.00%	0.09	1,567.72	9.00%	0.00	0.00%
01.01.05.02	TRANSPORTE DE MATERIALES DE LIMA-YURIMAGUAS (VIA TERRESTRE)	kg	189,363.98	0.80	101,630.38	81.86%	30,733.96	18,440.39	18.14%	189,363.98	101,630.39	100.00%	0.00	0.00	0.00%	0.00	0.00%
01.01.05.03	TRANSPORTE DE MATERIALES DE YURIMAGUAS - SAN LORENZO (VIA FLUVIAL)	gb	1.00	2,146,128.34	2,146,128.34	38.50%	0.959	1,272,654.11	59.30%	0.978	2,098,915.52	97.80%	0.022	47,212.82	2.20%	0.00	0.00%
01.01.06	TRAZOS, NIVELES Y REPLANTEO				150,963.84												
01.01.06.01	TRAZO, NIVELES Y REPLANTEO PRELIMINAR	m2	40,256.97	2.03	81,721.65	82.91%	6,880.21	13,966.63	17.09%	40,256.98	81,721.66	100.00%	0.00	0.00	0.00%	0.00	0.00%
01.01.06.02	TRAZO, NIVELES Y REPLANTEO DURANTE EL PROCESO	m2	40,256.97	1.72	69,241.98	12.42%	31,000.56	53,320.96	77.01%	38,001.43	61,922.46	89.43%	4,255.54	7,319.53	10.57%	0.00	0.00%
01.02	SEGURIDAD Y SALUD				71,211.20												
01.02.01	ELABORACION, IMPLEMENTACION Y ADMINISTRACION DEL PLAN DE SEGURIDAD Y SALUD EN EL TRABAJO				71,211.20												
01.02.01.01	EQUIPOS DE PROTECCION INDIVIDUAL		200.00	202.00	40,400.00	78.50%	43.00	8,686.00	21.50%	200.00	40,400.00	100.00%	0.00	0.00	0.00%	0.00	0.00%
01.02.01.02	EQUIPOS DE PROTECCION COLECTIVA		2.00	5,150.00	10,300.00	0.00%	2.00	10,300.00	100.00%	2.00	10,300.00	100.00%	0.00	0.00	0.00%	0.00	0.00%
01.02.01.03	SEÑALIZACION TEMPORAL DE SEGURIDAD		2.00	5,250.00	10,500.00	0.00%	2.00	10,500.00	100.00%	2.00	10,500.00	100.00%	0.00	0.00	0.00%	0.00	0.00%
01.02.01.04	CAPACITACION EN SEGURIDAD Y SALUD		1.00	7,011.20	7,011.20	0.00%	0.80	5,608.96	80.00%	0.80	5,608.96	80.00%	0.20	1,402.24	20.00%	0.00	0.00%
01.02.01.05	RECURSOS PARA RESPUESTAS ANTE EMERGENCIAS EN SEGURIDAD Y SALUD DURANTE EL TRABAJO		1.00	3,000.00	3,000.00	0.00%	1.00	3,000.00	100.00%	1.00	3,000.00	100.00%	0.00	0.00	0.00%	0.00	0.00%
01.03	MEDIDAS DE MITIGACION DE IMPACTO AMBIENTAL				128,763.72												
01.03.01	PLAN DE MANEJO AMBIENTAL (PROGRAMA DE MITIGACION)				37,743.13												
01.03.01.01	REMOJO DE VIAS Y AREAS DE TRABAJO (CONTROL DE PARTICULAS EN SUSPENSION)	dia	360.00	43.04	15,494.40	0.00%	70.00	3,012.80	19.44%	70.00	3,012.80	19.44%	0.00	0.00	0.00%	12,481.60	80.56%
01.03.01.02	CHARLAS DE SENSIBILIDAD EN MANEJO DE RESIDUOS SOLIDOS PARA PERSONAL DE LA OBRA C/SEMANA	und	12.00	52.07	624.84	0.00%	5.00	260.35	41.67%	5.00	260.35	41.67%	7.00	364.49	58.33%	0.00	0.00%
01.03.01.03	CHARLAS DE SENSIBILIDAD EN TEMAS AMBIENTALES PARA EL PERSONAL DE OBRA	mes	8.00	308.54	2,468.32	0.00%	3.00	925.62	37.50%	3.00	925.62	37.50%	5.00	1,542.70	62.50%	0.00	0.00%
01.03.01.04	CHARLAS DE SENSIBILIDAD EN SEGURIDAD Y SALUD PARA PERSONAL DE LA OBRA C/SEMANA	und	48.00	224.54	10,777.92	0.00%	14.00	3,143.56	28.17%	14.00	3,143.56	28.17%	34.00	7,594.36	70.83%	0.00	0.00%
01.03.01.05	SEÑALIZACION DE LAS AREAS A UTILIZAR EN LA OBRA (AREAS SENSIBLES)	und	10.00	54.30	543.00	0.00%	10.00	543.00	100.00%	10.00	543.00	100.00%	0.00	0.00	0.00%	0.00	0.00%
01.03.01.06	CHARLAS A LA POBLACION BENEFICIADA DE ACUERDO AL AVANCE DE LA OBRA	und	10.00	96.57	965.70	0.00%	0.00	0.00	0.00%	0.00	0.00	0.00%	10.00	965.70	100.00%	0.00	0.00%
01.03.01.07	IMPLEMENTACION DE LETREROS INFORMATIVOS	und	10.00	74.30	743.00	0.00%	10.00	743.00	100.00%	10.00	743.00	100.00%	0.00	0.00	0.00%	0.00	0.00%
01.03.01.08	ELABORACION E IMPLEMENTACION DEL PLAN DE SEGURIDAD Y SALUD OCUPACIONAL	und	1.00	6,125.95	6,125.95	0.00%	1.00	6,125.95	100.00%	1.00	6,125.95	100.00%	0.00	0.00	0.00%	0.00	0.00%
01.03.02	PLAN DE RESIDUOS SOLIDOS Y LIQUIDOS (PROGRAMA DE MANEJO DE RESIDUOS SOLIDOS Y LIQUIDOS)				23,604.29												
01.03.02.01	ELABORACION E IMPLEMENTACION DEL PLAN DE MANEJO DE RESIDUOS SOLIDOS	gb	1.00	3,634.77	3,634.77	70.00%	0.30	1,090.43	30.00%	1.00	3,634.77	100.00%	0.00	0.00	0.00%	0.00	0.00%
01.03.02.02	IMPLEMENTACION E INSTALACION DE CILINDROS (TACHOS DE RRSS)	und	15.00	100.00	1,500.00	0.00%	15.00	1,500.00	100.00%	15.00	1,500.00	100.00%	0.00	0.00	0.00%	0.00	0.00%
01.03.02.03	INSTALACION E IMPLEMENTACION DE SSH PORTATILES (URINARIO) E INSUMOS	und	4.00	3,800.00	15,200.00	0.00%	4.00	15,200.00	100.00%	4.00	15,200.00	100.00%	0.00	0.00	0.00%	0.00	0.00%

VALORIZACION PRINCIPAL N° 04 - OBRAS PROVISIONALES, TRABAJOS PRELIMINARES, SEGURIDAD Y SALUD

MES: SETIEMBRE 2020 (01.09.2020 AL 30.09.2020)

Proyecto : "MEJORAMIENTO Y AMPLIACION DE LA CAPACIDAD RESOLUTIVA DE LOS SERVICIOS DE SALUD DEL ESTABLECIMIENTO DE SALUD SAN LORENZO- RED DE SALUD DATEM, DISTRITO DEL MARAÑON, PROVINCIA DE DATEM DEL MARAÑON, DEPARTAMENTO DE LORETO"
 Cliente : GOBIERNO REGIONAL DE LORETO
 Lugar : DISTRITO BARRANCA - PROVINCIA DE LORETO
 Ejecuta : CONSORCIO RENACER LORETANO
 Fecha : SETIEMBRE - 2020
 Residente : ING. ROBERTO CARLOS FLORES VILLANUEVA, Reg. CIP N° 80649
 Supervision : CONSORCIO SUPERVISOR SAN LORENZO / ING. WALTER ARTURO DEL CASTILLO RUIZ, Reg. CIP N° 21671

PLAZO DE EJECUCION CONTRACTUAL : 584 DIAS CALENDARIOS
 FECHA DE INICIO CONTRACTUAL : 18 DE FEBRERO DEL 2020
 FECHA DE TERMINO CONTRACTUAL : 03 DE OCTUBRE DEL 2021
 FECHA DE RENICIO DE OBRA : 22 DE AGOSTO DEL 2020
 TERMINO CON AMPLIACION DE PLAZO EXCEPCIONAL : 09 DE OCTUBRE DEL 2021
 PRESUPUESTO BASE (CON IGV) : 90,257,806.51
 PRESUPUESTO CONTRATADO (CON IGV) : 90,257,806.51
 MODALIDAD : POR CONTRATA (SUMA ALZADA)

ITEM	DESCRIPCION	PRESUPUESTO ACUMULADO				ACTUAL				ACUMI. ACTUAL				SALDOS		
		UND	MIETRADO	PRECIO	PARCIAL	MIETRADO	%	SI.	%	MIETRADO	%	SI.	%	MIETRADO	%	SI.
01.03.02.04	ACONDICIONAMIENTO DEL LUGAR DE ALMACENAMIENTO TEMPORAL DE RESIDUOS SOLIDOS	und	8.00	250.00	2,000.00	0.00	0.00%	0.00	0.00%	5.00	62.50%	1,250.00	62.50%	3.00	750.00	37.50%
01.03.02.05	TRANSFERENCIA Y DISPOSICION FINAL DE RSS	und	8.00	158.09	1,269.52	0.00	0.00%	0.00	0.00%	6.00	75.00%	952.14	75.00%	2.00	317.38	25.00%
01.03.03.01	PLAN DE SEGUIMIENTO Y CONTROL (PROGRAMA DE MONITOREO)	und	5.00	3,797.84	18,938.20	0.00	0.00%	0.00	0.00%	0.00	0.00%	0.00	0.00%	5.00	18,938.20	100.00%
01.03.03.02	MONITOREO DE LA CALIDAD DE AIRE (PM10 Y PM2.5, GASES)- ETAPA DE EJECUCION	und	5.00	1,697.64	8,438.20	0.00	0.00%	0.00	0.00%	0.00	0.00%	0.00	0.00%	5.00	8,438.20	100.00%
01.03.04.01	PLAN DE CONTINGENCIA	und	4.00	96.57	386.28	0.00	0.00%	0.00	0.00%	4.00	100.00%	386.28	100.00%	0.00	0.00	0.00%
01.03.04.02	RESPUESTA ANTE INCENDIOS (CAPACITACIONES Y SENSIBILIZACION)	und	4.00	450.00	1,800.00	0.00	0.00%	0.00	0.00%	4.00	100.00%	1,800.00	100.00%	0.00	0.00	0.00%
01.03.04.03	INSTALACIONES DE EXTINTORES	und	4.00	96.57	386.28	0.00	0.00%	0.00	0.00%	4.00	100.00%	386.28	100.00%	0.00	0.00	0.00%
01.03.04.04	RESPUESTA ANTE MOVIMIENTOS SISMICOS (CAPACITACIONES)	und	4.00	96.57	386.28	0.00	0.00%	0.00	0.00%	4.00	100.00%	386.28	100.00%	0.00	0.00	0.00%
01.03.04.05	RESPUESTA ANTE DERRAMES DE COMBUSTIBLES (CAPACITACIONES Y SENSIBILIZACION)	und	4.00	96.57	386.28	0.00	0.00%	0.00	0.00%	4.00	100.00%	386.28	100.00%	0.00	0.00	0.00%
01.03.04.06	RESPUESTA ANTE ACCIDENTES LABORALES (TALLERES Y/O CAPACITACIONES)	und	16.00	96.57	1,545.12	0.00	0.00%	0.00	0.00%	10.00	62.50%	965.70	62.50%	6.00	579.42	37.50%
01.03.04.07	SEÑALIZACION DE SEGURIDAD DE AREAS SEGURAS	und	1.00	3,169.78	3,169.78	0.00	0.00%	0.00	0.00%	1.00	100.00%	3,169.78	100.00%	0.00	0.00	0.00%
01.03.04.08	BOTIQUIN DE OBRA	und	4.00	1,000.00	4,000.00	0.00	0.00%	0.00	0.00%	4.00	100.00%	4,000.00	100.00%	0.00	0.00	0.00%
01.03.04.09	EQUIPOS DE COMUNICACION MASIVA (MAGFONO U OTRO)	und	4.00	2,000.00	8,000.00	0.00	0.00%	0.00	0.00%	4.00	100.00%	8,000.00	100.00%	0.00	0.00	0.00%
01.03.05.01	PLAN DE ABANDONO Y CIERRE	und	1.00	626.64	626.64	0.00	0.00%	0.00	0.00%	1.00	100.00%	626.64	100.00%	0.00	0.00	0.00%
01.03.05.02	DESMONTAJE DE OBRAS PROVISIONALES	gb	1.00	2,000.00	2,000.00	0.00	0.00%	0.00	0.00%	0.00	0.00%	0.00	0.00%	1.00	2,000.00	100.00%
01.03.05.03	MANEJO DE RESIDUOS DE OBRA	und	1.00	3,000.00	3,000.00	0.00	0.00%	0.00	0.00%	0.00	0.00%	0.00	0.00%	1.00	3,000.00	100.00%
01.03.05.04	RESTAURACION DE LAS AREAS UTILIZADAS POR LA OBRA (REVEGETACION)	gb	1.00	9,130.74	9,130.74	0.00	0.00%	0.00	0.00%	0.00	0.00%	0.00	0.00%	1.00	9,130.74	100.00%
01.03.05.05	LIMPIEZA FINAL DE OBRA	und	1.00	2,608.78	2,608.78	0.00	0.00%	0.00	0.00%	0.00	0.00%	0.00	0.00%	1.00	2,608.78	100.00%
01.03.05.06	TRANSFERENCIA Y DISPOSICION FINAL DE MATERIAL EXCEDENTE Y/O RESIDUOS	gb	1.00	3,000.00	3,000.00	0.30	30.00%	900.00	30.00%	0.00	0.00%	0.00	0.00%	0.70	2,100.00	70.00%
COSTO DIRECTO					SI 2,761,797.83			SI 1,150,620.11				SI 482,632.14			SI 28,645.89	
GASTOS GENERALES (15.00%)					414,269.67			SI 172,593.02				SI 222,379.82			SI 394,972.84	
UTILIDAD (10.00%)					276,179.78			SI 115,062.01				SI 148,253.21			SI 263,315.22	
SUB TOTAL					3,452,247.28			SI 1,438,275.14				SI 1,853,185.17			SI 3,291,440.31	
IGV (18%)					621,404.51			SI 266,889.53				SI 333,569.73			SI 592,459.26	
PRESUPUESTO TOTAL - OBRAS PROVISIONALES, TRABAJOS PRELIMINARES, SEGURIDAD Y SALUD					4,073,651.79			SI 1,697,164.67				SI 1,887,734.90			SI 3,883,899.57	
PORCENTAJE PARCIAL (%)								41.86%				53.69%			95.34%	
PORCENTAJE ACUMULADO (%)								41.86%				95.34%			100.00%	

CONSORCIO RENACER LORETANO
 Ing. Gabriel Angel Galdino Lavado
 DNI: 32740657
 REPRESENTANTE COMÚN

CONSORCIO RENACER LORETANO
 ROBERTO CARLOS FLORES VILLANUEVA
 ING. CIVIL
 RESIDENTE DE OBRA

CONSORCIO SUPERVISOR SAN LORENZO
 Walter Arturo del Castillo Ruiz
 JEFE DE SUPERVISION
 CIP N° 21671

8915

VALORIZACION PRINCIPAL N° 04 - ESTRUCTURAS
MES: SETIEMBRE 2020 (01.09.2020 AL 30.09.2020)

Proyecto : "MEJORAMIENTO Y AMPLIACION DE LA CAPACIDAD RESOLUTIVA DE LOS SERVICIOS DE SALUD DEL ESTABLECIMIENTO DE SALUD SAN LORENZO- RED DE SALUD DATEDI, DISTRITO DE BARRANCA, PROVINCIA DE DATEDI, MARAÑON, DEPARTAMENTO DE LORETO"
 Cliente : GOBIERNO REGIONAL DE LORETO
 Lugar : DISTRITO BARRANCA - PROVINCIA DE DATEDI, MARAÑON - REGION LORETO
 Fecha : SETIEMBRE - 2020
 Residente : ING. ROBERTO CARLOS FLORES VILLANUEVA, Reg. CIP N° 80849
 Supervision : CONSORCIO SUPERVISOR SAN LORENZO / ING. WALTER ARTURO DEL CASTILLO RUIZ, Reg. CIP N° 21671

PLAZO DE EJECUCION CONTRACTUAL : 584 DIAS CALENDARIOS
 FECHA DE INICIO CONTRACTUAL : 18 DE FEBRERO DEL 2020
 FECHA DE TERMINO CONTRACTUAL : 03 DE OCTUBRE DEL 2021
 TERMINO CON AMPLIACION DE PLAZO EXCEPCIONAL : 03 DE OCTUBRE DEL 2021
 PRESUPUESTO BASE (CON C/3V) : 90,257,806.51
 MODALIDAD : POR CONTRATA (SUMA ALZADA)

ITEM	DESCRIPCION	PRESUPUESTO ACUMULADO		ACUM. ANTERIOR		ACTUAL		ACUM. ACTUAL		SALDOS		
		UNID	METRADO	PRECIO	SI	%	METRADO	SI	%	METRADO	SI	%
02	ESTRUCTURAS											
02.01	EDIFICACIONES (SECTORES)											
02.01.01	MOVIMIENTO DE TIERRA											
02.01.01.01	ENCAVACIONES											
02.01.01.01.01	EXCAVACION MASIVA CON MAQUINARIA	m3	7,631.86	6.00								
02.01.01.01.02	EXCAVACION SIMPLE MANUAL	m3	1,117.27	37.27								
02.01.01.02	CORTES											
02.01.01.02.01	CORTE DE MATERIAL A NIVEL DE SUBRASANTE	m3	3,566.66	7.25								
02.01.01.02.02	CONFORMACION Y COMPACTADO DE SUBRASANTE	m2	11,663.75	3.29								
02.01.01.03	RELLENOS											
02.01.01.03.01	RELLENO COMPACTADO CON MATERIAL PROPIO	m3	4,716.32	36.69								
02.01.01.04	NIVELACION INTERIOR Y APISONADO											
02.01.01.04.01	NIVELACION Y APISONADO INTERIOR	m2	11,664.98	10.31								
02.01.01.05	BASE GRANULAR											
02.01.01.05.01	BASE GRANULAR E=0.20 M. (CON EQUIPO)	m2	11,797.28	34.44								
02.01.01.06	ELIMINACION DE MATERIAL EXCEDENTE											
02.01.01.06.01	ELIMINACION DE MATERIAL EXCEDENTE C/EQUIPO	m3	9,193.47	20.51								
02.01.02	OBRAS DE CONCRETO SIMPLE											
02.01.02.01	CIMENTOS CORRIDOS											
02.01.02.01.01	CONCRETO F'C=140 KG/CM2 PARA CIMENTOS CORRIDOS	m3	612.87	350.76								
02.01.02.02	SOLIDOS											
02.01.02.02.01	CONCRETO F'C=100 KG/CM2 PARA SOLADO E=0.10 M.	m2	3,055.00	39.87								
02.01.02.02.02	CONCRETO F'C=100 KG/CM2 PARA SOLADO E=0.05 M. (VIGA DE CIMENTACION)	m2	1,515.46	24.81								
02.01.03	SOBRECIMIENTO											
02.01.03.01	CONCRETO F'C=175 KG/CM2 P/SOBRECIMIENTOS	m3	196.28	381.39								
02.01.03.02	ENCOFRADO Y DESENCOFRADO EN SOBRECIMIENTOS	m2	3,069.40	41.10								
02.01.03.03	FALSO PISO											
02.01.03.03.01	FALSO PISO DE F'C=140 KG/CM2 - E=4"	m2	11,664.98	42.69								
02.01.03.04	OBRAS DE CONCRETO ARMADO											
02.01.03.04.01	ZAPATAS											
02.01.03.04.01.01	CONCRETO F'C=210 KG/CM2 EN ZAPATAS	m3	1,684.51	571.60								
02.01.03.04.01.02	ACERO DE REFUERZO F'Y=4,200 KG/CM2 EN ZAPATAS	kg	73,446.26	4.58								
02.01.03.04.02	VIGAS DE CIMENTACION											
02.01.03.04.02.01	CONCRETO F'C=210 KG/CM2 EN VIGAS DE CIMENTACION	m3	468.00	571.60								
02.01.03.04.02.02	ENCOFRADO Y DESENCOFRADO EN VIGAS DE CIMENTACION	m2	2,865.89	38.54								
02.01.03.04.02.03	ACERO DE REFUERZO F'Y=4,200 KG/CM2 EN VIGAS DE CIMENTACION	kg	89,054.33	4.63								
02.01.03.05	SOBRECIMIENTOS											
02.01.03.05.01	CONCRETO F'C=175 KG/CM2 P/SOBRECIMIENTOS	m3	436.01	381.39								
02.01.03.05.02	ENCOFRADO Y DESENCOFRADO EN SOBRECIMIENTOS	m2	7,166.79	41.10								
02.01.03.05.03	ACERO DE REFUERZO F'Y=4,200 KG/CM2 EN SOBRECIMIENTOS	kg	27,007.07	4.76								
02.01.03.06	COLUMNAS											
02.01.03.06.01	CONCRETO F'C=210 KG/CM2 EN COLUMNAS	m3	631.90	624.21								
02.01.03.06.02	ENCOFRADO Y DESENCOFRADO EN COLUMNAS	m2	5,887.09	44.69								
02.01.03.06.03	ACERO DE REFUERZO F'Y=4,200 KG/CM2 EN COLUMNAS	kg	114,481.42	4.35								
02.01.03.07	COLUMNETAS											
02.01.03.07.01	CONCRETO F'C=175 KG/CM2 EN COLUMNETAS	m3	257.10	429.84								
02.01.03.07.02	ENCOFRADO Y DESENCOFRADO EN COLUMNETAS	m2	6,707.55	42.89								

CONSORCIO RENACER LORETANO
 ROBERTO CARLOS FLORES VILLANUEVA
 INGENIERO CIVIL
 RESIDENTE DE OBRA

CONSORCIO RENACER LORETANO
 Ing. Gabriel Angel Galdos Lavado
 DNI: 32740657
 REPRESENTANTE COMUN

CONSORCIO SUPERVISOR SAN LORENZO
 WALTER ARTURO DEL CASTILLO RUIZ
 JEFE DE SUPERVISION
 CIP N° 21671

VALORIZACION PRINCIPAL N° 04 - ESTRUCTURAS
MES: SETIEMBRE 2020 (01.09.2020 AL 30.09.2020)

Proyecto : "MEJORAMIENTO Y AMPLIACION DE LA CAPACIDAD RESOLUTIVA DE LOS SERVICIOS DE SALUD DEL ESTABLECIMIENTO DE SALUD SAN LORENZO- RED DE SALUD DATEM, DISTRITO DE BARRANCA, PROVINCIA DE DATEM DEL MARAÑON, DEPARTAMENTO DE LORETO"
 Cliente : GOBIERNO REGIONAL DE LORETO
 Lugar : DISTRITO BARRANCA - PROVINCIA DE DATEM DEL MARAÑON - REGION LORETO
 Fecha : SETIEMBRE - 2020
 Residente : ING. ROBERTO CARLOS FLORES VILLANUEVA, Reg. CIP N° 80649
 Supervision : CONSORCIO SUPERVISOR SAN LORENZO / ING. WALTER ARTURO DEL CASTILLO RUIZ, Reg. CIP N° 21671

PLAZO DE EJECUCION CONTRACTUAL : 594 DIAS CALENDARIOS
 FECHA DE INICIO CONTRACTUAL : 18 DE FEBRERO DEL 2020
 FECHA DE TERMINO CONTRACTUAL : 09 DE OCTUBRE DEL 2021
 FECHA DE REINICIO DE OBRA : 22 DE AGOSTO DEL 2020
 TERMINO CON AMPLIACION DE PLAZO EXCEPCIONAL : 03 DE OCTUBRE DEL 2021
 PRESUPUESTO BASE (CON IGV) : 90,257,006.51
 PRESUPUESTO CONTRATADO (CON IGV) : 90,257,006.51
 MODALIDAD : POR CONTRATA (SUMA ALZADA)

ITEM	DESCRIPCION	PRESUPUESTO ACUMULADO				ACUM. ANTERIOR				ACTUAL				ACUM. ACTUAL				SALDOS	
		UNID	METRADO	PRECIO	PARCIAL	SI.	%	METRADO	%	SI.	%	METRADO	%	SI.	%	METRADO	%	SI.	%
02.01.03.05.03	ACERO DE REFUERZO FY=4200 KG/CM2 EN COLUMNETAS	kg	37,706.53	4.76	179,492.60	1,420.00	3.77%	6,759.20	45.99%	82,551.49	45.99%	18,762.75	89,310.69	49.76%	18,945.78	50.24%	90,181.91	50.24%	
02.01.03.06	PLACAS				553,065.38														
02.01.03.06.01	CONCRETO F'c=210 KG/CM2 EN PLACAS	m3	307.56	624.21	191,982.03	0.00	0.00%	0.00	0.00%	90,747.65	47.27%	145.38	90,747.65	47.27%	162.18	52.73%	101,234.38	52.73%	
02.01.03.06.02	ENCOFRADO Y DESENCOFRADO EN PLACAS	m2	3,605.52	42.89	150,351.75	0.00	0.00%	0.00	0.00%	2,785.35	79.46%	2,785.35	119,463.66	79.46%	720.17	20.54%	30,888.09	20.54%	
02.01.03.06.03	ACERO DE REFUERZO FY= 4200 KG/CM2 EN PLACAS	kg	44,258.74	4.76	210,671.60	5,653.46	12.73%	26,824.79	58.05%	143,372.34	58.05%	35,765.70	170,137.13	80.79%	8,503.04	19.21%	40,474.47	19.21%	
02.01.03.07	VIGAS				1,784,395.13														
02.01.03.07.01	CONCRETO F'c=210 KG/CM2 EN VIGAS	m3	1,081.65	601.64	650,980.24	0.00	0.00%	0.00	0.00%	0.00	0.00%	0.00	0.00	0.00%	1,081.65	100.00%	650,980.24	100.00%	
02.01.03.07.02	ENCOFRADO Y DESENCOFRADO EN VIGAS	m2	6,981.87	53.40	366,423.86	0.00	0.00%	0.00	0.00%	2,450.00	35.70%	2,450.00	130,830.00	35.70%	4,411.87	64.30%	235,593.86	64.30%	
02.01.03.07.03	ACERO DE REFUERZO FY=4200 KG/CM2 EN VIGAS	kg	161,132.57	4.76	766,991.03	0.00	0.00%	0.00	0.00%	68,169.89	42.31%	68,169.89	324,488.68	42.31%	92,962.68	57.69%	442,502.36	57.69%	
02.01.03.08	VIGAS DE CONFINAMIENTO				390,089.36														
02.01.03.08.01	CONCRETO F'c= 175 KG/CM2 EN VIGAS DE CONFINAMIENTO	m3	213.77	428.64	91,844.14	0.00	0.00%	0.00	0.00%	0.00	0.00%	0.00	0.00	0.00%	213.77	100.00%	91,844.14	100.00%	
02.01.03.08.02	ENCOFRADO Y DESENCOFRADO EN VIGAS DE CONFINAMIENTO	m2	3,472.80	40.80	141,690.24	0.00	0.00%	0.00	0.00%	0.00	0.00%	0.00	0.00	0.00%	3,472.80	100.00%	141,690.24	100.00%	
02.01.03.08.03	ACERO DE REFUERZO FY=4200 KG/CM2 EN VIGAS DE CONFINAMIENTO	kg	20,284.66	4.76	96,554.95	0.00	0.00%	0.00	0.00%	0.00	0.00%	0.00	0.00	0.00%	20,284.66	100.00%	96,554.95	100.00%	
02.01.03.09	LOSA ALIGERADA, H=0.20 M (EN 1 DIRECCION)				984,791.63														
02.01.03.09.01	CONCRETO F'c=210 KG/CM2 EN LOSA ALIGERADA, H= 0.20M. (1 DIRECCION)	m3	502.60	583.53	283,282.18	0.00	0.00%	0.00	0.00%	0.00	0.00%	0.00	0.00	0.00%	502.60	100.00%	283,282.18	100.00%	
02.01.03.09.02	ENCOFRADO Y DESENCOFRADO EN LOSA ALIGERADA, H= 0.20M. (2 DIRECCIONES)	m2	5,838.69	40.79	238,180.17	0.00	0.00%	0.00	0.00%	0.00	0.00%	0.00	0.00	0.00%	5,838.69	100.00%	238,180.17	100.00%	
02.01.03.09.03	ACERO DE REFUERZO FY= 4200 KG/CM2 EN LOSA ALIGERADA	kg	38,008.94	4.76	173,306.55	0.00	0.00%	0.00	0.00%	0.00	0.00%	0.00	0.00	0.00%	38,008.94	100.00%	173,306.55	100.00%	
02.01.03.09.04	LADRILLO DE ARCILLA PARA TECHO 15x30x30 CM.	und	62,063.01	2.90	179,962.73	0.00	0.00%	0.00	0.00%	0.00	0.00%	0.00	0.00	0.00%	62,063.01	100.00%	179,962.73	100.00%	
02.01.03.10	LOSA ALIGERADA, H=0.20 M (EN 2 DIRECCIONES)				319,613.22														
02.01.03.10.01	CONCRETO F'c=210 KG/CM2 EN LOSA ALIGERADA, H= 0.20M. (2 DIRECCIONES)	m3	204.81	862.24	121,296.67	0.00	0.00%	0.00	0.00%	0.00	0.00%	0.00	0.00	0.00%	204.81	100.00%	121,296.67	100.00%	
02.01.03.10.02	ENCOFRADO Y DESENCOFRADO EN LOSA ALIGERADA, H= 0.20M. (2 DIRECCIONES)	m2	1,706.75	41.39	70,642.38	0.00	0.00%	0.00	0.00%	0.00	0.00%	0.00	0.00	0.00%	1,706.75	100.00%	70,642.38	100.00%	
02.01.03.10.03	ACERO DE REFUERZO FY= 4200 KG/CM2 EN LOSA ALIGERADA	kg	19,751.47	4.76	94,017.30	0.00	0.00%	0.00	0.00%	0.00	0.00%	0.00	0.00	0.00%	19,751.47	100.00%	94,017.30	100.00%	
02.01.03.10.04	LADRILLO DE ARCILLA PARA TECHO 15x30x30 CM.	und	11,605.92	2.90	33,657.17	0.00	0.00%	0.00	0.00%	0.00	0.00%	0.00	0.00	0.00%	11,605.92	100.00%	33,657.17	100.00%	
02.01.03.11	LOSA MACIZA				1,249,298.37														
02.01.03.11.01	CONCRETO F'c=210 KG/CM2 EN LOSA MACIZA	m3	1,046.77	605.99	633,726.16	0.00	0.00%	0.00	0.00%	0.00	0.00%	0.00	0.00	0.00%	1,046.77	100.00%	633,726.16	100.00%	
02.01.03.11.02	ENCOFRADO Y DESENCOFRADO EN LOSA MACIZA	m2	4,706.38	45.88	215,926.71	0.00	0.00%	0.00	0.00%	0.00	0.00%	0.00	0.00	0.00%	4,706.38	100.00%	215,926.71	100.00%	
02.01.03.11.03	ACERO DE REFUERZO FY= 4200 KG/CM2 EN LOSA MACIZA	kg	82,740.89	4.83	399,636.50	0.00	0.00%	0.00	0.00%	0.00	0.00%	0.00	0.00	0.00%	82,740.89	100.00%	399,636.50	100.00%	
02.01.03.12	CISTERNA				222,536.20														
02.01.03.12.01	CONCRETO F'c= 280 KG/CM2 - CISTERNA	m3	155.61	625.34	97,309.16	0.00	0.00%	0.00	0.00%	0.00	0.00%	0.00	0.00	0.00%	155.61	100.00%	97,309.16	100.00%	
02.01.03.12.02	ENCOFRADO Y DESENCOFRADO EN CISTERNA	m2	1,060.06	44.88	47,575.49	0.00	0.00%	0.00	0.00%	0.00	0.00%	0.00	0.00	0.00%	1,060.06	100.00%	47,575.49	100.00%	
02.01.03.12.03	ACERO DE REFUERZO FY= 4200 KG/CM2 EN CISTERNA	kg	16,313.77	4.76	77,653.35	0.00	0.00%	0.00	0.00%	0.00	0.00%	0.00	0.00	0.00%	16,313.77	100.00%	77,653.35	100.00%	
02.01.04.01	ESTRUCTURA METALICA				3,091,756.90														
02.01.04.01.01	TUBERIALES Y RETICULADOS				1,082,025.46														
02.01.04.01.01.01	SECTOR A-1				214,836.23														
02.01.04.01.01.01.01	ARMADO DE TUBER METALICO TUBO CUADRADOLAC ASTM A-500 50x50x4.5MM.; INCLUYE PINTURA	kg	9,617.19	11.85	113,963.70	0.00	0.00%	0.00	0.00%	0.00	0.00%	0.00	0.00	0.00%	9,617.19	100.00%	113,963.70	100.00%	
02.01.04.01.01.01.01.02	MONTAJE DE TUBER METALICO TUBO CUADRADOLAC ASTM A-500 50x50x4.5MM.	kg	9,617.19	2.75	26,447.27	0.00	0.00%	0.00	0.00%	0.00	0.00%	0.00	0.00	0.00%	9,617.19	100.00%	26,447.27	100.00%	
02.01.04.01.01.01.01.03	ARMADO DE TUBER METALICO TUBO RECTANGULARLAC ASTM A-500 50x75x4.5MM.; INCLUYE PINTURA	kg	5,097.62	11.85	60,406.80	0.00	0.00%	0.00	0.00%	0.00	0.00%	0.00	0.00	0.00%	5,097.62	100.00%	60,406.80	100.00%	
02.01.04.01.01.01.01.04	MONTAJE DE TUBER METALICO TUBO RECTANGULARLAC ASTM A-500 50x75x4.5MM.; INCLUYE PINTURA	kg	5,097.62	2.75	14,018.46	0.00	0.00%	0.00	0.00%	0.00	0.00%	0.00	0.00	0.00%	5,097.62	100.00%	14,018.46	100.00%	
02.01.04.01.02	SECTOR A-2				7,006.54														
02.01.04.01.02.01	ARMADO DE TUBER METALICO TUBO CUADRADOLAC ASTM A-500 50x50x4.5MM.; INCLUYE PINTURA	kg	290.77	11.85	3,445.62	0.00	0.00%	0.00	0.00%	0.00	0.00%	0.00	0.00	0.00%	290.77	100.00%	3,445.62	100.00%	
02.01.04.01.02.02	MONTAJE DE TUBER METALICO TUBO CUADRADOLAC ASTM A-500 50x50x4.5MM.	kg	290.77	2.75	799.62	0.00	0.00%	0.00	0.00%	0.00	0.00%	0.00	0.00	0.00%	290.77	100.00%	799.62	100.00%	
02.01.04.01.02.03	ARMADO DE TUBER METALICO TUBO RECTANGULARLAC ASTM A-500 50x75x4.5MM.; INCLUYE PINTURA	kg	188.13	11.85	2,241.19	0.00	0.00%	0.00	0.00%	0.00	0.00%	0.00	0.00	0.00%	188.13	100.00%	2,241.19	100.00%	
02.01.04.01.02.04	MONTAJE DE TUBER METALICO TUBO RECTANGULARLAC ASTM A-500 50x75x4.5MM.; INCLUYE PINTURA	kg	188.13	2.75	520.11	0.00	0.00%	0.00	0.00%	0.00	0.00%	0.00	0.00	0.00%	188.13	100.00%	520.11	100.00%	
02.01.04.01.03	SECTOR B-1				133,215.80														
02.01.04.01.03.01	ARMADO DE TUBER METALICO TUBO CUADRADOLAC ASTM A-500 50x50x4.5MM.; INCLUYE PINTURA	kg	8,074.20	11.85	95,679.27	0.00	0.00%	0.00	0.00%	0.00	0.00%	0.00	0.00	0.00%	8,074.20	100.00%	95,679.27	100.00%	
02.01.04.01.03.02	MONTAJE DE TUBER METALICO TUBO CUADRADOLAC ASTM A-500 50x50x4.5MM.	kg	8,074.20	2.75	22,204.06	0.00	0.00%	0.00	0.00%	0.00	0.00%	0.00	0.00	0.00%	8,074.20	100.00%	22,204.06	100.00%	
02.01.04.01.03.03	ARMADO DE TUBER METALICO TUBO RECTANGULARLAC ASTM A-500 50x75x4.5MM.; INCLUYE PINTURA	kg	1,050.17	11.85	12,444.51	0.00	0.00%	0.00	0.00%	0.00	0.00%	0.00	0.00	0.00%	1,050.17	100.00%	12,444.51	100.00%	

86

VALORIZACION PRINCIPAL N° 04 - ESTRUCTURAS
MES: SETIEMBRE 2020 (01.09.2020 AL 30.09.2020)

Proyecto : "MEJORAMIENTO Y AMPLIACION DE LA CAPACIDAD RESOLUTIVA DE LOS SERVICIOS DE SALUD DEL ESTABLECIMIENTO DE SALUD SAN LORENZO- RED DE SALUD DATEM, DISTRITO DE BARRANCA, PROVINCIA DE DATEM DEL MARAÑON, DEPARTAMENTO DE LORETO"
 Cliente : GOBIERNO REGIONAL DE LORETO
 Lugar : DISTRITO BARRANCA - PROVINCIA DE DATEM DEL MARAÑON - REGION LORETO
 Ejecuta : CONSORCIO RENACER LORETOANO
 Fecha : SETIEMBRE - 2020
 Residente : ING. ROBERTO CARLOS FLORES VILLANUEVA, Reg. CIP N° 80648
 Supervision : CONSORCIO SUPERVISOR SAN LORENZO / ING. WALTER ARTURO DEL CASTILLO RUIZ, Reg. CIP N° 21671

PLAZO DE EJECUCION CONTRACTUAL : 584 DIAS CALENDARIOS
 FECHA DE INICIO CONTRACTUAL : 18 DE FEBRERO DEL 2020
 FECHA DE TERMINO CONTRACTUAL : 18 DE OCTUBRE DEL 2021
 FECHA DE RENICIO DE OBRA : 22 DE AGOSTO DEL 2020
 TERMINO CON AMPLIACION DE PLAZO : 03 DE OCTUBRE DEL 2021
 PRESUPUESTO BASE (CON IGV) : 90,257,806.51
 PRESUPUESTO CONTRATADO (CON IGV) : 90,257,806.51
 MODALIDAD : CONTRATA (SUMA ALZADA)

CONSORCIO RENACER LORETOANO
 ROBERTO CARLOS FLORES VILLANUEVA
 ING. CIVIL
 RESIDENTE DE OBRA

CONSORCIO RENACER LORETOANO
 ING. Gabriel Andres Galdos Lavado
 INGENIERO REPRESENTANTE COMUN

ITEM	DESCRIPCION	PRESUPUESTO ACUMULADO		ACUM. ANTERIOR		ACUM. ACTUAL		SALDOS					
		UND	METRADO	PRECIO	PARCIAL	SI	%	METRADO	%	SI	%		
02.01.04.01.03.04	MONTAIE DE TIJERAL METALICO TUBO RECTANGULARLAC ASTM A-500 50x75x4.5MM.	kg	1,050.17	2.75	2,887.97	0.00	0.00%	0.00	0.00%	0.00	0.00%	2,887.97	100.00%
02.01.04.01.04	SECTOR B-2				42,633.02								
02.01.04.01.04.01	ARMADO DE TIJERAL METALICO TUBO CUADRADOLAC ASTM A-500 50x50x4.5MM.; INCLUYE PINTURA	kg	2,684.39	11.85	31,573.02	0.00	0.00%	0.00	0.00%	0.00	0.00%	31,573.02	100.00%
02.01.04.01.04.02	MONTAIE DE TIJERAL METALICO TUBO CUADRADOLAC ASTM A-500 50x50x4.5MM.	kg	2,684.39	2.75	7,327.07	0.00	0.00%	0.00	0.00%	0.00	0.00%	7,327.07	100.00%
02.01.04.01.04.03	ARMADO DE TIJERAL METALICO TUBO RECTANGULARLAC ASTM A-500 50x75x4.5MM.; INCLUYE PINTURA	kg	255.68	11.85	3,029.81	0.00	0.00%	0.00	0.00%	0.00	0.00%	3,029.81	100.00%
02.01.04.01.04.04	MONTAIE DE TIJERAL METALICO TUBO RECTANGULARLAC ASTM A-500 50x75x4.5MM.	kg	255.68	2.75	703.12	0.00	0.00%	0.00	0.00%	0.00	0.00%	703.12	100.00%
02.01.04.01.05	SECTOR C-1				38,839.22								
02.01.04.01.05.01	ARMADO DE TIJERAL METALICO TUBO CUADRADOLAC ASTM A-500 50x50x4.5MM.; INCLUYE PINTURA	kg	1,679.40	11.85	19,900.89	0.00	0.00%	0.00	0.00%	0.00	0.00%	19,900.89	100.00%
02.01.04.01.05.02	MONTAIE DE TIJERAL METALICO TUBO CUADRADOLAC ASTM A-500 50x50x4.5MM.	kg	1,679.40	2.75	4,618.35	0.00	0.00%	0.00	0.00%	0.00	0.00%	4,618.35	100.00%
02.01.04.01.05.03	ARMADO DE TIJERAL METALICO TUBO RECTANGULARLAC ASTM A-500 50x75x4.5MM.; INCLUYE PINTURA	kg	980.82	11.85	11,622.72	0.00	0.00%	0.00	0.00%	0.00	0.00%	11,622.72	100.00%
02.01.04.01.05.04	MONTAIE DE TIJERAL METALICO TUBO RECTANGULARLAC ASTM A-500 50x75x4.5MM.	kg	980.82	2.75	2,697.26	0.00	0.00%	0.00	0.00%	0.00	0.00%	2,697.26	100.00%
02.01.04.01.06	SECTOR C-2				87,010.46								
02.01.04.01.06.01	ARMADO DE TIJERAL METALICO TUBO CUADRADOLAC ASTM A-500 50x50x4.5MM.; INCLUYE PINTURA	kg	3,679.73	11.85	43,604.80	0.00	0.00%	0.00	0.00%	0.00	0.00%	43,604.80	100.00%
02.01.04.01.06.02	MONTAIE DE TIJERAL METALICO TUBO CUADRADOLAC ASTM A-500 50x50x4.5MM.	kg	3,679.73	2.75	10,119.26	0.00	0.00%	0.00	0.00%	0.00	0.00%	10,119.26	100.00%
02.01.04.01.06.03	ARMADO DE TIJERAL METALICO TUBO RECTANGULARLAC ASTM A-500 50x75x4.5MM.; INCLUYE PINTURA	kg	2,279.89	11.85	27,016.70	0.00	0.00%	0.00	0.00%	0.00	0.00%	27,016.70	100.00%
02.01.04.01.06.04	MONTAIE DE TIJERAL METALICO TUBO RECTANGULARLAC ASTM A-500 50x75x4.5MM.	kg	2,279.89	2.75	6,269.70	0.00	0.00%	0.00	0.00%	0.00	0.00%	6,269.70	100.00%
02.01.04.01.07	SECTOR C-3				16,086.43								
02.01.04.01.07.01	ARMADO DE TIJERAL METALICO TUBO CUADRADOLAC ASTM A-500 50x50x4.5MM.; INCLUYE PINTURA	kg	744.31	11.85	8,820.07	0.00	0.00%	0.00	0.00%	0.00	0.00%	8,820.07	100.00%
02.01.04.01.07.02	MONTAIE DE TIJERAL METALICO TUBO CUADRADOLAC ASTM A-500 50x50x4.5MM.	kg	744.31	2.75	2,046.85	0.00	0.00%	0.00	0.00%	0.00	0.00%	2,046.85	100.00%
02.01.04.01.07.03	ARMADO DE TIJERAL METALICO TUBO RECTANGULARLAC ASTM A-500 50x75x4.5MM.; INCLUYE PINTURA	kg	367.50	11.85	4,236.38	0.00	0.00%	0.00	0.00%	0.00	0.00%	4,236.38	100.00%
02.01.04.01.07.04	MONTAIE DE TIJERAL METALICO TUBO RECTANGULARLAC ASTM A-500 50x75x4.5MM.	kg	367.50	2.75	983.13	0.00	0.00%	0.00	0.00%	0.00	0.00%	983.13	100.00%
02.01.04.01.08	SECTOR D				182,965.02								
02.01.04.01.08.01	ARMADO DE TIJERAL METALICO TUBO CUADRADOLAC ASTM A-500 50x50x4.5MM.; INCLUYE PINTURA	kg	8,098.16	11.85	95,963.20	0.00	0.00%	0.00	0.00%	0.00	0.00%	95,963.20	100.00%
02.01.04.01.08.02	MONTAIE DE TIJERAL METALICO TUBO CUADRADOLAC ASTM A-500 50x50x4.5MM.	kg	8,098.16	2.75	22,269.94	0.00	0.00%	0.00	0.00%	0.00	0.00%	22,269.94	100.00%
02.01.04.01.08.03	ARMADO DE TIJERAL METALICO TUBO RECTANGULARLAC ASTM A-500 50x75x4.5MM.; INCLUYE PINTURA	kg	4,433.69	11.85	52,536.23	0.00	0.00%	0.00	0.00%	0.00	0.00%	52,536.23	100.00%
02.01.04.01.08.04	MONTAIE DE TIJERAL METALICO TUBO RECTANGULARLAC ASTM A-500 50x75x4.5MM.	kg	4,433.69	2.75	12,192.65	0.00	0.00%	0.00	0.00%	0.00	0.00%	12,192.65	100.00%
02.01.04.01.09	SECTOR E-1				60,483.55								
02.01.04.01.09.01	ARMADO DE TIJERAL METALICO TUBO CUADRADOLAC ASTM A-500 50x50x4.5MM.; INCLUYE PINTURA	kg	2,695.77	11.85	30,873.37	0.00	0.00%	0.00	0.00%	0.00	0.00%	30,873.37	100.00%
02.01.04.01.09.02	MONTAIE DE TIJERAL METALICO TUBO CUADRADOLAC ASTM A-500 50x50x4.5MM.	kg	2,695.77	2.75	7,165.87	0.00	0.00%	0.00	0.00%	0.00	0.00%	7,165.87	100.00%
02.01.04.01.09.03	ARMADO DE TIJERAL METALICO TUBO RECTANGULARLAC ASTM A-500 50x75x4.5MM.; INCLUYE PINTURA	kg	1,537.35	11.85	18,217.60	0.00	0.00%	0.00	0.00%	0.00	0.00%	18,217.60	100.00%
02.01.04.01.09.04	MONTAIE DE TIJERAL METALICO TUBO RECTANGULARLAC ASTM A-500 50x75x4.5MM.	kg	1,537.35	2.75	4,227.71	0.00	0.00%	0.00	0.00%	0.00	0.00%	4,227.71	100.00%
02.01.04.01.10	SECTOR E-2				23,207.00								
02.01.04.01.10.01	ARMADO DE TIJERAL METALICO TUBO CUADRADOLAC ASTM A-500 50x50x4.5MM.; INCLUYE PINTURA	kg	1,053.26	11.85	12,481.13	0.00	0.00%	0.00	0.00%	0.00	0.00%	12,481.13	100.00%
02.01.04.01.10.02	MONTAIE DE TIJERAL METALICO TUBO CUADRADOLAC ASTM A-500 50x50x4.5MM.	kg	1,053.26	2.75	2,896.47	0.00	0.00%	0.00	0.00%	0.00	0.00%	2,896.47	100.00%
02.01.04.01.10.03	ARMADO DE TIJERAL METALICO TUBO RECTANGULARLAC ASTM A-500 50x75x4.5MM.; INCLUYE PINTURA	kg	536.26	11.85	6,354.68	0.00	0.00%	0.00	0.00%	0.00	0.00%	6,354.68	100.00%
02.01.04.01.10.04	MONTAIE DE TIJERAL METALICO TUBO RECTANGULARLAC ASTM A-500 50x75x4.5MM.	kg	536.26	2.75	1,474.72	0.00	0.00%	0.00	0.00%	0.00	0.00%	1,474.72	100.00%
02.01.04.01.11	SECTOR E-3				182,965.02								
02.01.04.01.11.01	ARMADO DE TIJERAL METALICO TUBO CUADRADOLAC ASTM A-500 50x50x4.5MM.; INCLUYE PINTURA	kg	8,098.16	11.85	95,963.20	0.00	0.00%	0.00	0.00%	0.00	0.00%	95,963.20	100.00%
02.01.04.01.11.02	MONTAIE DE TIJERAL METALICO TUBO CUADRADOLAC ASTM A-500 50x50x4.5MM.	kg	8,098.16	2.75	22,269.94	0.00	0.00%	0.00	0.00%	0.00	0.00%	22,269.94	100.00%
02.01.04.01.11.03	ARMADO DE TIJERAL METALICO TUBO RECTANGULARLAC ASTM A-500 50x75x4.5MM.; INCLUYE PINTURA	kg	4,433.69	11.85	52,536.23	0.00	0.00%	0.00	0.00%	0.00	0.00%	52,536.23	100.00%
02.01.04.01.11.04	MONTAIE DE TIJERAL METALICO TUBO RECTANGULARLAC ASTM A-500 50x75x4.5MM.	kg	4,433.69	2.75	12,192.65	0.00	0.00%	0.00	0.00%	0.00	0.00%	12,192.65	100.00%
02.01.04.01.12	SECTOR E-4				18,217.03								
02.01.04.01.12.01	ARMADO DE TIJERAL METALICO TUBO CUADRADOLAC ASTM A-500 50x50x4.5MM.; INCLUYE PINTURA	kg	715.18	11.85	8,474.88	0.00	0.00%	0.00	0.00%	0.00	0.00%	8,474.88	100.00%
02.01.04.01.12.02	MONTAIE DE TIJERAL METALICO TUBO CUADRADOLAC ASTM A-500 50x50x4.5MM.	kg	715.18	2.75	1,966.75	0.00	0.00%	0.00	0.00%	0.00	0.00%	1,966.75	100.00%
02.01.04.01.12.03	ARMADO DE TIJERAL METALICO TUBO RECTANGULARLAC ASTM A-500 50x75x4.5MM.; INCLUYE PINTURA	kg	536.26	11.85	6,354.68	0.00	0.00%	0.00	0.00%	0.00	0.00%	6,354.68	100.00%
02.01.04.01.12.04	MONTAIE DE TIJERAL METALICO TUBO RECTANGULARLAC ASTM A-500 50x75x4.5MM.	kg	536.26	2.75	1,474.72	0.00	0.00%	0.00	0.00%	0.00	0.00%	1,474.72	100.00%

872

VALORIZACION PRINCIPAL N° 04 - ESTRUCTURAS
MES: SETIEMBRE 2020 (01.09.2020 AL 30.09.2020)

Proyecto : "MEJORAMIENTO Y AMPLIACION DE LA CAPACIDAD RESOLUTIVA DE LOS SERVICIOS DE SALUD DEL ESTABLECIMIENTO DE SALUD SAN LORENZO- RED DE SALUD DATEN, DISTRITO DE BARRANCA, PROVINCIA DE DATEN DEL MARAÑON, DEPARTAMENTO DE LORETO"
 Cliente : GOBIERNO REGIONAL DE LORETO
 Lugar : DISTRITO BARRANCA - PROVINCIA DE DATEN DEL MARAÑON - REGION LORETO
 Ejección : CONSORCIO RENACER LORETOANO
 Fecha : SETIEMBRE - 2020
 Residente : ING. ROBERTO CARLOS FLORES VILLANUEVA, Reg. CIP N° 80648
 Supervisión : CONSORCIO SUPERVISOR SAN LORENZO / ING. WALTER ARTURO DEL CASTILLO RUIZ, Reg. CIP N° 21674

CONSORCIO RENACER LORETOANO
 ROBERTO CARLOS FLORES VILLANUEVA
 ING. CIVIL
 RESIDENTE DE OBRA

PLAZO DE EJECUCIÓN CONTRACTUAL : 594 DIAS CALENDARIOS
 FECHA DE INICIO CONTRACTUAL : 01 DE FEBRERO DEL 2020
 FECHA DE TERMINO CONTRACTUAL : 03 DE OCTUBRE DEL 2021
 FECHA DE RENICIO DE OBRA : 22 DE AGOSTO DEL 2020
 TERMINO CON AMPLIACION DE PLAZO EXCEPCIONAL : JULIO - AGOSTO DEL 2021
 PRESUPUESTO BASE (CON IGV) : 90,257,806.51
 PRESUPUESTO CONTRATADO (CON IGV) : 90,257,806.51
 MODALIDAD : REPRESENTANTE COMODORATO (SUMA ALZADA)

ITEM	DESCRIPCION	PRESUPUESTO		ACUM. ANTERIOR		ACTUAL		ACUM. ACTUAL		SALDOS			
		UND	METRADO	PRECIO	PARCIAL	SI	%	SI	%	SI	%	SI	%
02.01.04.01.13	SECTOR F-1				45,736.55								
02.01.04.01.13.01	ARMADO DE TIJERAL METALICO TUBO CUADRADOLAC ASTM A-500 50x50x4.5MM.; INCLUYE PINTURA	kg	2,005.86	11.85	23,789.44	0.00	0.00%	0.00	0.00%	0.00	0.00%	23,789.44	100.00%
02.01.04.01.13.02	MONTAJE DE TIJERAL METALICO TUBO CUADRADOLAC ASTM A-500 50x50x4.5MM.	kg	2,005.86	2.75	5,516.12	0.00	0.00%	0.00	0.00%	0.00	0.00%	5,516.12	100.00%
02.01.04.01.13.03	ARMADO DE TIJERAL METALICO TUBO RECTANGULARLAC ASTM A-500 50x75x4.5MM.; INCLUYE PINTURA	kg	1,126.78	11.85	13,362.34	0.00	0.00%	0.00	0.00%	0.00	0.00%	13,362.34	100.00%
02.01.04.01.13.04	MONTAJE DE TIJERAL METALICO TUBO RECTANGULARLAC ASTM A-500 50x75x4.5MM.	kg	1,126.78	2.75	3,098.86	0.00	0.00%	0.00	0.00%	0.00	0.00%	3,098.86	100.00%
02.01.04.01.14	SECTOR F-2				39,763.59								
02.01.04.01.14.01	ARMADO DE TIJERAL METALICO TUBO CUADRADOLAC ASTM A-500 50x50x4.5MM.; INCLUYE PINTURA	kg	1,526.67	11.85	16,091.04	0.00	0.00%	0.00	0.00%	0.00	0.00%	16,091.04	100.00%
02.01.04.01.14.02	MONTAJE DE TIJERAL METALICO TUBO CUADRADOLAC ASTM A-500 50x50x4.5MM.	kg	1,526.67	2.75	4,198.34	0.00	0.00%	0.00	0.00%	0.00	0.00%	4,198.34	100.00%
02.01.04.01.14.03	ARMADO DE TIJERAL METALICO TUBO RECTANGULARLAC ASTM A-500 50x75x4.5MM.; INCLUYE PINTURA	kg	1,126.37	11.85	13,371.18	0.00	0.00%	0.00	0.00%	0.00	0.00%	13,371.18	100.00%
02.01.04.01.14.04	MONTAJE DE TIJERAL METALICO TUBO RECTANGULARLAC ASTM A-500 50x75x4.5MM.	kg	1,126.37	2.75	3,103.02	0.00	0.00%	0.00	0.00%	0.00	0.00%	3,103.02	100.00%
02.01.04.02	CORREAS DE TIJERALES				1,411,627.04								
02.01.04.02.01	SECTOR A-1				239,651.12								
02.01.04.02.01.01	ARMADO DE CORREA METALICA TUBO RECTANGULAR LAC ASTM A-500 50x100x4.5MM.; INCLUYE PINTURA	kg	16,414.46	11.85	194,511.35	0.00	0.00%	0.00	0.00%	0.00	0.00%	194,511.35	100.00%
02.01.04.02.01.02	MONTAJE DE CORREA METALICA TUBO RECTANGULAR LAC ASTM A-500 50x100x4.5MM.	kg	16,414.46	2.75	45,139.77	0.00	0.00%	0.00	0.00%	0.00	0.00%	45,139.77	100.00%
02.01.04.02.02	SECTOR A-2				21,712.54								
02.01.04.02.02.01	ARMADO DE CORREA METALICA TUBO RECTANGULAR LAC ASTM A-500 50x100x4.5MM.; INCLUYE PINTURA	kg	1,487.16	11.85	17,622.85	0.00	0.00%	0.00	0.00%	0.00	0.00%	17,622.85	100.00%
02.01.04.02.02.02	MONTAJE DE CORREA METALICA TUBO RECTANGULAR LAC ASTM A-500 50x100x4.5MM.	kg	1,487.16	2.75	4,089.69	0.00	0.00%	0.00	0.00%	0.00	0.00%	4,089.69	100.00%
02.01.04.02.03	SECTOR B-1				59,574.72								
02.01.04.02.03.01	ARMADO DE CORREA METALICA TUBO RECTANGULAR LAC ASTM A-500 50x100x4.5MM.; INCLUYE PINTURA	kg	4,060.46	11.85	48,353.45	0.00	0.00%	0.00	0.00%	0.00	0.00%	48,353.45	100.00%
02.01.04.02.03.02	MONTAJE DE CORREA METALICA TUBO RECTANGULAR LAC ASTM A-500 50x100x4.5MM.	kg	4,060.46	2.75	11,221.27	0.00	0.00%	0.00	0.00%	0.00	0.00%	11,221.27	100.00%
02.01.04.02.04	SECTOR B-2				62,561.99								
02.01.04.02.04.01	ARMADO DE CORREA METALICA TUBO RECTANGULAR LAC ASTM A-500 50x100x4.5MM.; INCLUYE PINTURA	kg	4,285.06	11.85	50,777.96	0.00	0.00%	0.00	0.00%	0.00	0.00%	50,777.96	100.00%
02.01.04.02.04.02	MONTAJE DE CORREA METALICA TUBO RECTANGULAR LAC ASTM A-500 50x100x4.5MM.	kg	4,285.06	2.75	11,783.92	0.00	0.00%	0.00	0.00%	0.00	0.00%	11,783.92	100.00%
02.01.04.02.05	SECTOR C-1				130,959.23								
02.01.04.02.05.01	ARMADO DE CORREA METALICA TUBO RECTANGULAR LAC ASTM A-500 50x100x4.5MM.; INCLUYE PINTURA	kg	8,968.81	11.85	106,292.25	0.00	0.00%	0.00	0.00%	0.00	0.00%	106,292.25	100.00%
02.01.04.02.05.02	MONTAJE DE CORREA METALICA TUBO RECTANGULAR LAC ASTM A-500 50x100x4.5MM.	kg	8,968.81	2.75	24,666.98	0.00	0.00%	0.00	0.00%	0.00	0.00%	24,666.98	100.00%
02.01.04.02.06	SECTOR C-2				297,376.60								
02.01.04.02.06.01	ARMADO DE CORREA METALICA TUBO RECTANGULAR LAC ASTM A-500 50x100x4.5MM.; INCLUYE PINTURA	kg	20,368.26	11.85	241,363.86	0.00	0.00%	0.00	0.00%	0.00	0.00%	241,363.86	100.00%
02.01.04.02.06.02	MONTAJE DE CORREA METALICA TUBO RECTANGULAR LAC ASTM A-500 50x100x4.5MM.	kg	20,368.26	2.75	56,012.72	0.00	0.00%	0.00	0.00%	0.00	0.00%	56,012.72	100.00%
02.01.04.02.07	SECTOR C-3				23,351.15								
02.01.04.02.07.01	ARMADO DE CORREA METALICA TUBO RECTANGULAR LAC ASTM A-500 50x100x4.5MM.; INCLUYE PINTURA	kg	1,530.90	11.85	18,141.17	0.00	0.00%	0.00	0.00%	0.00	0.00%	18,141.17	100.00%
02.01.04.02.07.02	MONTAJE DE CORREA METALICA TUBO RECTANGULAR LAC ASTM A-500 50x100x4.5MM.	kg	1,530.90	2.75	4,208.98	0.00	0.00%	0.00	0.00%	0.00	0.00%	4,208.98	100.00%
02.01.04.02.08	SECTOR D				250,943.62								
02.01.04.02.08.01	ARMADO DE CORREA METALICA TUBO RECTANGULAR LAC ASTM A-500 50x100x4.5MM.; INCLUYE PINTURA	kg	17,181.07	11.85	203,565.68	0.00	0.00%	0.00	0.00%	0.00	0.00%	203,565.68	100.00%
02.01.04.02.08.02	MONTAJE DE CORREA METALICA TUBO RECTANGULAR LAC ASTM A-500 50x100x4.5MM.	kg	17,181.07	2.75	47,376.94	0.00	0.00%	0.00	0.00%	0.00	0.00%	47,376.94	100.00%
02.01.04.02.09	SECTOR E-1				91,561.57								
02.01.04.02.09.01	ARMADO DE CORREA METALICA TUBO RECTANGULAR LAC ASTM A-500 50x100x4.5MM.; INCLUYE PINTURA	kg	6,271.34	11.85	74,315.38	0.00	0.00%	0.00	0.00%	0.00	0.00%	74,315.38	100.00%
02.01.04.02.09.02	MONTAJE DE CORREA METALICA TUBO RECTANGULAR LAC ASTM A-500 50x100x4.5MM.	kg	6,271.34	2.75	17,246.19	0.00	0.00%	0.00	0.00%	0.00	0.00%	17,246.19	100.00%
02.01.04.02.10	SECTOR E-2				39,360.59								
02.01.04.02.10.01	ARMADO DE CORREA METALICA TUBO RECTANGULAR LAC ASTM A-500 50x100x4.5MM.; INCLUYE PINTURA	kg	2,897.30	11.85	31,963.01	0.00	0.00%	0.00	0.00%	0.00	0.00%	31,963.01	100.00%
02.01.04.02.10.02	MONTAJE DE CORREA METALICA TUBO RECTANGULAR LAC ASTM A-500 50x100x4.5MM.	kg	2,897.30	2.75	7,417.58	0.00	0.00%	0.00	0.00%	0.00	0.00%	7,417.58	100.00%
02.01.04.02.11	SECTOR E-3				69,465.93								
02.01.04.02.11.01	ARMADO DE CORREA METALICA TUBO RECTANGULAR LAC ASTM A-500 50x100x4.5MM.; INCLUYE PINTURA	kg	4,757.94	11.85	56,361.59	0.00	0.00%	0.00	0.00%	0.00	0.00%	56,361.59	100.00%
02.01.04.02.11.02	MONTAJE DE CORREA METALICA TUBO RECTANGULAR LAC ASTM A-500 50x100x4.5MM.	kg	4,757.94	2.75	13,084.34	0.00	0.00%	0.00	0.00%	0.00	0.00%	13,084.34	100.00%
02.01.04.02.12	SECTOR E-4				34,129.04								
02.01.04.02.12.01	ARMADO DE CORREA METALICA TUBO RECTANGULAR LAC ASTM A-500 50x100x4.5MM.; INCLUYE PINTURA	kg	2,337.66	11.85	27,701.27	0.00	0.00%	0.00	0.00%	0.00	0.00%	27,701.27	100.00%
02.01.04.02.12.02	MONTAJE DE CORREA METALICA TUBO RECTANGULAR LAC ASTM A-500 50x100x4.5MM.	kg	2,337.66	2.75	6,428.87	0.00	0.00%	0.00	0.00%	0.00	0.00%	6,428.87	100.00%

VALORIZACION PRINCIPAL N° 04 - ESTRUCTURAS
MES: SETIEMBRE 2020 (01.09.2020 AL 30.09.2020)

Proyecto : "MEJORAMIENTO Y AMPLIACIÓN DE LA CAPACIDAD RESOLUTIVA DE LOS SERVICIOS DE SALUD DEL ESTABLECIMIENTO DE SALUD SAN LORENZO- RED DE SALUD DATEM, DISTRITO DE BARRANCA, PROVINCIA DE DATEM DEL MARAÑON, DEPARTAMENTO DE LORETO"
 Cliente : GOBIERNO REGIONAL DE LORETO
 Lugar : DISTRITO BARRANCA - PROVINCIA DE DATEM DEL MARAÑON - REGION LORETO
 Ejecuta : CONSORCIO RENACER LORETANO
 Fecha : SETIEMBRE - 2020
 Residente : ING. ROBERTO CARLOS FLORES VILLANUEVA, Reg. CIP N° 80649
 Supervisor : CONSORCIO SUPERVISOR SAN LORENZO / ING. WALTER ARTURO DEL CASTILLO RUIZ, Reg. CIP N° 21671

PLAZO DE EJECUCIÓN CONTRACTUAL : 594 DIAS CALENDARIOS
 FECHA DE INICIO CONTRACTUAL : 18 DE FEBRERO DEL 2020
 FECHA DE TERMINO CONTRACTUAL : 03 DE OCTUBRE DEL 2021
 FECHA DE RENICIO DE OBRA : 22 DE AGOSTO DEL 2020
 TERMINO CON AMPLIACION DE PLAZO EXCEPCIONAL : 03 DE OCTUBRE DEL 2021
 PRESUPUESTO BASE (CON IGV) : 90,267,806.51
 PRESUPUESTO CONTRATADO (CON IGV) : 90,267,806.51
 MODALIDAD : POR CONTRATA (SUMA ALZADA)

ITEM	DESCRIPCION	PRESUPUESTO ACUMULADO		ACUM. ANTERIOR				ACTUAL				ACUM. ACTUAL				SALDOS		
		UNID	METRADO	PRECIO	PARCIAL	SI	%	METRADO	SI	%	METRADO	SI	%	METRADO	SI	%	SI	%
02.01.04.02.13	SECTOR F-1				69,480.08													
02.01.04.02.13.01	ARMADO DE CORREA METALICA TUBO RECTANGULAR LAC ASTM A-500 50x100x4.5MM.; INCLUYE PINTURA	kg	4,758.91	11.85	56,393.08	0.00	0.00%	0.00	0.00%	0.00	0.00%	0.00	0.00%	4,758.91	100.00%	56,393.08	100.00%	
02.01.04.02.13.02	MONTAJE DE CORREA METALICA TUBO RECTANGULAR LAC ASTM A-500 50x100x4.5MM.	kg	4,758.91	2.75	13,087.00	0.00	0.00%	0.00	0.00%	0.00	0.00%	0.00	0.00%	4,758.91	100.00%	13,087.00	100.00%	
02.01.04.02.14	SECTOR F-2				22,578.17													
02.01.04.02.14.01	ARMADO DE CORREA METALICA TUBO RECTANGULAR LAC ASTM A-500 50x100x4.5MM.; INCLUYE PINTURA	kg	1,546.45	11.85	18,325.43	0.00	0.00%	0.00	0.00%	0.00	0.00%	0.00	0.00%	1,546.45	100.00%	18,325.43	100.00%	
02.01.04.02.14.02	MONTAJE DE CORREA METALICA TUBO RECTANGULAR LAC ASTM A-500 50x100x4.5MM.	kg	1,546.45	2.75	4,252.74	0.00	0.00%	0.00	0.00%	0.00	0.00%	0.00	0.00%	1,546.45	100.00%	4,252.74	100.00%	
02.01.04.03	ARRIOSTRE DE TUERNIALES				90,844.08													
02.01.04.03.01	SECTOR A-1				7,494.98													
02.01.04.03.01.01	ARRIOSTRE METALICO DE ACERO USO DE Ø1/2"; INCLUYE PINTURA	m	743.55	10.08	7,494.98	0.00	0.00%	0.00	0.00%	0.00	0.00%	0.00	0.00%	743.55	100.00%	7,494.98	100.00%	
02.01.04.03.02	SECTOR A-2				862.85													
02.01.04.03.02.01	ARRIOSTRE METALICO DE ACERO USO DE Ø1/2"; INCLUYE PINTURA	m	85.60	10.08	862.85	0.00	0.00%	0.00	0.00%	0.00	0.00%	0.00	0.00%	85.60	100.00%	862.85	100.00%	
02.01.04.03.03	SECTOR B-1				4,720.46													
02.01.04.03.03.01	ARRIOSTRE METALICO DE ACERO USO DE Ø1/2"; INCLUYE PINTURA	m	468.30	10.08	4,720.46	0.00	0.00%	0.00	0.00%	0.00	0.00%	0.00	0.00%	468.30	100.00%	4,720.46	100.00%	
02.01.04.03.04	SECTOR B-2				24,227.78													
02.01.04.03.04.01	ARRIOSTRE METALICO DE ACERO USO DE Ø1/2"; INCLUYE PINTURA	m	2,403.55	10.08	24,227.78	0.00	0.00%	0.00	0.00%	0.00	0.00%	0.00	0.00%	2,403.55	100.00%	24,227.78	100.00%	
02.01.04.03.05	SECTOR C-1				3,918.90													
02.01.04.03.05.01	ARRIOSTRE METALICO DE ACERO USO DE Ø1/2"; INCLUYE PINTURA	m	388.78	10.08	3,918.90	0.00	0.00%	0.00	0.00%	0.00	0.00%	0.00	0.00%	388.78	100.00%	3,918.90	100.00%	
02.01.04.03.06	SECTOR C-2				2,338.06													
02.01.04.03.06.01	ARRIOSTRE METALICO DE ACERO USO DE Ø1/2"; INCLUYE PINTURA	m	231.95	10.08	2,338.06	0.00	0.00%	0.00	0.00%	0.00	0.00%	0.00	0.00%	231.95	100.00%	2,338.06	100.00%	
02.01.04.03.07	SECTOR C-3				510.05													
02.01.04.03.07.01	ARRIOSTRE METALICO DE ACERO USO DE Ø1/2"; INCLUYE PINTURA	m	50.80	10.08	510.05	0.00	0.00%	0.00	0.00%	0.00	0.00%	0.00	0.00%	50.80	100.00%	510.05	100.00%	
02.01.04.03.08	SECTOR D				5,320.73													
02.01.04.03.08.01	ARRIOSTRE METALICO DE ACERO USO DE Ø1/2"; INCLUYE PINTURA	m	527.85	10.08	5,320.73	0.00	0.00%	0.00	0.00%	0.00	0.00%	0.00	0.00%	527.85	100.00%	5,320.73	100.00%	
02.01.04.03.09	SECTOR E-1				2,497.82													
02.01.04.03.09.01	ARRIOSTRE METALICO DE ACERO USO DE Ø1/2"; INCLUYE PINTURA	m	247.80	10.08	2,497.82	0.00	0.00%	0.00	0.00%	0.00	0.00%	0.00	0.00%	247.80	100.00%	2,497.82	100.00%	
02.01.04.03.10	SECTOR E-2				1,032.19													
02.01.04.03.10.01	ARRIOSTRE METALICO DE ACERO USO DE Ø1/2"; INCLUYE PINTURA	m	102.40	10.08	1,032.19	0.00	0.00%	0.00	0.00%	0.00	0.00%	0.00	0.00%	102.40	100.00%	1,032.19	100.00%	
02.01.04.03.11	SECTOR E-3				2,265.98													
02.01.04.03.11.01	ARRIOSTRE METALICO DE ACERO USO DE Ø1/2"; INCLUYE PINTURA	m	224.80	10.08	2,265.98	0.00	0.00%	0.00	0.00%	0.00	0.00%	0.00	0.00%	224.80	100.00%	2,265.98	100.00%	
02.01.04.03.12	SECTOR E-4				774.14													
02.01.04.03.12.01	ARRIOSTRE METALICO DE ACERO USO DE Ø1/2"; INCLUYE PINTURA	m	76.80	10.08	774.14	0.00	0.00%	0.00	0.00%	0.00	0.00%	0.00	0.00%	76.80	100.00%	774.14	100.00%	
02.01.04.03.13	SECTOR F-1				3,624.77													
02.01.04.03.13.01	ARRIOSTRE METALICO DE ACERO USO DE Ø1/2"; INCLUYE PINTURA	m	359.60	10.08	3,624.77	0.00	0.00%	0.00	0.00%	0.00	0.00%	0.00	0.00%	359.60	100.00%	3,624.77	100.00%	
02.01.04.03.14	SECTOR F-2				1,255.97													
02.01.04.03.14.01	ARRIOSTRE METALICO DE ACERO USO DE Ø1/2"; INCLUYE PINTURA	m	124.80	10.08	1,255.97	0.00	0.00%	0.00	0.00%	0.00	0.00%	0.00	0.00%	124.80	100.00%	1,255.97	100.00%	
02.01.04.04	TEATINA METALICA				226,873.91													
02.01.04.04.01	SECTOR A-1				140,227.30													
02.01.04.04.01.01	ARMADO DE TIJERAL METALICO TUBO RECTANGULAR LAC ASTM A-500 50x75x4.5MM.; INCLUYE PINTURA	kg	3,921.77	11.85	46,472.97	0.00	0.00%	0.00	0.00%	0.00	0.00%	0.00	0.00%	3,921.77	100.00%	46,472.97	100.00%	
02.01.04.04.01.02	MONTAJE DE TIJERAL METALICO TUBO RECTANGULAR LAC ASTM A-500 50x75x4.5MM.	kg	3,921.77	2.75	10,784.87	0.00	0.00%	0.00	0.00%	0.00	0.00%	0.00	0.00%	3,921.77	100.00%	10,784.87	100.00%	
02.01.04.04.01.03	ARMADO DE CORREA METALICO TUBO RECTANGULAR LAC ASTM A-500 25x50x4.5MM.; INCLUYE PINTURA	kg	5,682.84	11.85	67,341.65	0.00	0.00%	0.00	0.00%	0.00	0.00%	0.00	0.00%	5,682.84	100.00%	67,341.65	100.00%	
02.01.04.04.01.04	MONTAJE DE CORREA METALICO TUBO RECTANGULAR LAC ASTM A-500 25x50x4.5MM.	kg	5,682.84	2.75	15,627.81	0.00	0.00%	0.00	0.00%	0.00	0.00%	0.00	0.00%	5,682.84	100.00%	15,627.81	100.00%	
02.01.04.04.02	SECTOR B-1				17,429.04													
02.01.04.04.02.01	ARMADO DE TIJERAL METALICO TUBO RECTANGULAR LAC ASTM A-500 50x75x4.5MM.; INCLUYE PINTURA	kg	404.19	11.85	4,789.85	0.00	0.00%	0.00	0.00%	0.00	0.00%	0.00	0.00%	404.19	100.00%	4,789.85	100.00%	
02.01.04.04.02.02	MONTAJE DE TIJERAL METALICO TUBO RECTANGULAR LAC ASTM A-500 50x75x4.5MM.	kg	404.19	2.75	1,111.52	0.00	0.00%	0.00	0.00%	0.00	0.00%	0.00	0.00%	404.19	100.00%	1,111.52	100.00%	
02.01.04.04.02.03	ARMADO DE CORREA METALICO TUBO RECTANGULAR LAC ASTM A-500 25x50x4.5MM.; INCLUYE PINTURA	kg	789.58	11.85	9,366.52	0.00	0.00%	0.00	0.00%	0.00	0.00%	0.00	0.00%	789.58	100.00%	9,366.52	100.00%	
02.01.04.04.02.04	MONTAJE DE CORREA METALICO TUBO RECTANGULAR LAC ASTM A-500 25x50x4.5MM.	kg	789.58	2.75	2,171.35	0.00	0.00%	0.00	0.00%	0.00	0.00%	0.00	0.00%	789.58	100.00%	2,171.35	100.00%	

CONSORCIO RENACER LORETANO
 Ing. Graciela Angel Galdos Lavado
 ONI: 32740657
 REPRESENTANTE COMUN

CONSORCIO RENACER LORETANO
 ROBERTO CARLOS FLORES VILLANUEVA
 ING. CIVIL
 RESIDENTE DE OBRA

CONSORCIO SUPERVISOR SAN LORENZO
 WALTER ARTURO DEL CASTILLO RUIZ
 JEFE DE SUPERVISION
 CIP N° 21671

809

VALORIZACION PRINCIPAL Nº 04 - ESTRUCTURAS
MES: SETIEMBRE 2020 (01.09.2020 AL 30.09.2020)

Proyecto : "MEJORAMIENTO Y AMPLIACIÓN DE LA CAPACIDAD RESOLUTIVA DE LOS SERVICIOS DE SALUD DEL ESTABLECIMIENTO DE SALUD SAN LORENZO- RED DE SALUD DATEM, DISTRITO DE BARRANCA, PROVINCIA DE DATEM DEL MARAÑÓN, DEPARTAMENTO DE LORETO"
 Cliente : GOBIERNO REGIONAL DE LORETO
 Lugar : DISTRITO BARRANCA - PROVINCIA DE DATEM DEL MARAÑÓN - REGION LORETO
 Ejecuta : CONSORCIO RENACER LORETOANO
 Fecha : SETIEMBRE - 2020

Residente : ING. ROBERTO CARLOS FLORES VILLANUEVA, Reg. CIP Nº 80649
 Supervisión : CONSORCIO SUPERVISOR SAN LORENZO / ING. WALTER ARTURO DEL CASTILLO RUIZ, Reg. CIP Nº 21671

CONSORCIO RENACER LORETOANO
 ROBERTO CARLOS FLORES VILLANUEVA
 ING. CIVIL
 RESIDENTE DE OBRA

PLAZO DE EJECUCIÓN CONTRACTUAL : 18 DE FEBRERO DEL 2020
 FECHA DE INICIO CONTRACTUAL : 03 DE OCTUBRE DEL 2021
 FECHA DE TERMINO CONTRACTUAL : 03 DE OCTUBRE DEL 2021
 TERMINO CON AMPLIACION DE PLAZO EXCEPCIONAL : 03 DE OCTUBRE DEL 2021
 PRESUPUESTO BASE (CON IGV) : 90,257,806.51
 PRESUPUESTO CONTRATADO (CON IGV) : 90,257,806.51
 MODALIDAD : POR CONTRATA (SUMA ALZADA)
 REPRESENTANTE COMUN

ITEM	DESCRIPCION	PRESUPUESTO ACUMULADO		ACUM. ANTERIOR		ACTUAL		ACUMI. ACTUAL		SALDOS				
		UND	METRADO	PRECIO	PARCIAL	METRADO	SI	%	METRADO	SI	%	METRADO	SI	%
SECTOR B-2														
02.01.04.04.03.01	ARMADO DE TIJERAL METALICO TUBO RECTANGULAR LAC ASTM A-500 50x75x4.5MM.; INCLUYE PINTURA	kg	343.14	11.85	17,942.09	0.00	0.00	0.00%	0.00	0.00	0.00%	0.00	4,066.21	100.00%
02.01.04.04.03.02	MONTAJE DE TIJERAL METALICO TUBO RECTANGULAR LAC ASTM A-500 50x75x4.5MM.	kg	343.14	2.75	943.64	0.00	0.00	0.00%	0.00	0.00	0.00%	0.00	943.64	100.00%
02.01.04.04.03.03	ARMADO DE CORREA METALICO TUBO RECTANGULAR LAC ASTM A-500 25x50x4.5MM.; INCLUYE PINTURA	kg	885.77	11.85	10,496.37	0.00	0.00	0.00%	0.00	0.00	0.00%	0.00	10,496.37	100.00%
02.01.04.04.03.04	MONTAJE DE CORREA METALICO TUBO RECTANGULAR LAC ASTM A-500 25x50x4.5MM.	kg	885.77	2.75	2,435.87	0.00	0.00	0.00%	0.00	0.00	0.00%	0.00	2,435.87	100.00%
SECTOR C-2														
02.01.04.04.04.01	ARMADO DE TIJERAL METALICO TUBO RECTANGULAR LAC ASTM A-500 50x75x4.5MM.; INCLUYE PINTURA	kg	516.31	11.85	16,959.36	0.00	0.00	0.00%	0.00	0.00	0.00%	0.00	6,118.27	100.00%
02.01.04.04.04.02	MONTAJE DE TIJERAL METALICO TUBO RECTANGULAR LAC ASTM A-500 50x75x4.5MM.	kg	516.31	2.75	1,418.85	0.00	0.00	0.00%	0.00	0.00	0.00%	0.00	1,418.85	100.00%
02.01.04.04.04.03	ARMADO DE CORREA METALICO TUBO RECTANGULAR LAC ASTM A-500 25x50x4.5MM.; INCLUYE PINTURA	kg	645.29	11.85	7,646.69	0.00	0.00	0.00%	0.00	0.00	0.00%	0.00	7,646.69	100.00%
02.01.04.04.04.04	MONTAJE DE CORREA METALICO TUBO RECTANGULAR LAC ASTM A-500 25x50x4.5MM.	kg	645.29	2.75	1,774.55	0.00	0.00	0.00%	0.00	0.00	0.00%	0.00	1,774.55	100.00%
SECTOR D														
02.01.04.04.05.01	ARMADO DE TIJERAL METALICO TUBO RECTANGULAR LAC ASTM A-500 50x75x4.5MM.; INCLUYE PINTURA	kg	444.49	11.85	5,267.21	0.00	0.00	0.00%	0.00	0.00	0.00%	0.00	5,267.21	100.00%
02.01.04.04.05.02	MONTAJE DE TIJERAL METALICO TUBO RECTANGULAR LAC ASTM A-500 50x75x4.5MM.	kg	444.49	2.75	1,222.35	0.00	0.00	0.00%	0.00	0.00	0.00%	0.00	1,222.35	100.00%
02.01.04.04.05.03	ARMADO DE CORREA METALICO TUBO RECTANGULAR LAC ASTM A-500 25x50x4.5MM.; INCLUYE PINTURA	kg	455.91	11.85	5,402.53	0.00	0.00	0.00%	0.00	0.00	0.00%	0.00	5,402.53	100.00%
02.01.04.04.05.04	MONTAJE DE CORREA METALICO TUBO RECTANGULAR LAC ASTM A-500 25x50x4.5MM.	kg	455.91	2.75	1,253.75	0.00	0.00	0.00%	0.00	0.00	0.00%	0.00	1,253.75	100.00%
SECTOR E-1														
02.01.04.04.06.01	ARMADO DE TIJERAL METALICO TUBO RECTANGULAR LAC ASTM A-500 50x75x4.5MM.; INCLUYE PINTURA	kg	586.58	11.85	6,719.97	0.00	0.00	0.00%	0.00	0.00	0.00%	0.00	6,719.97	100.00%
02.01.04.04.06.02	MONTAJE DE TIJERAL METALICO TUBO RECTANGULAR LAC ASTM A-500 50x75x4.5MM.	kg	586.58	2.75	1,558.10	0.00	0.00	0.00%	0.00	0.00	0.00%	0.00	1,558.10	100.00%
02.01.04.04.06.03	ARMADO DE CORREA METALICO TUBO RECTANGULAR LAC ASTM A-500 25x50x4.5MM.; INCLUYE PINTURA	kg	869.74	11.85	10,308.42	0.00	0.00	0.00%	0.00	0.00	0.00%	0.00	10,308.42	100.00%
02.01.04.04.06.04	MONTAJE DE CORREA METALICO TUBO RECTANGULAR LAC ASTM A-500 25x50x4.5MM.	kg	869.74	2.75	2,361.79	0.00	0.00	0.00%	0.00	0.00	0.00%	0.00	2,361.79	100.00%
ESTRUCTURA EN TECHOS VOLADIZOS (COBERTURA LIVIANA)														
SECTOR A-1														
02.01.04.05.01.01	ARMADO DE TECHO METALICO TUBO RECTANGULAR LAC ASTM A-500 50x100x4.5MM.; INCLUYE PINTURA	kg	7,679.58	11.85	91,003.02	0.00	0.00	0.00%	0.00	0.00	0.00%	0.00	91,003.02	100.00%
02.01.04.05.01.02	MONTAJE DE TECHO METALICO TUBO RECTANGULAR LAC ASTM A-500 50x100x4.5MM.	kg	7,679.58	2.75	21,118.85	0.00	0.00	0.00%	0.00	0.00	0.00%	0.00	21,118.85	100.00%
02.01.04.05.01.03	SISTEMA DE FIJACION EN TECHO VOLADIZO (TEMPLADORES + CABLE DE ACERO + ELEMENTOS DE FIJACION)	und	104.00	135.95	14,138.80	0.00	0.00	0.00%	0.00	0.00	0.00%	0.00	14,138.80	100.00%
SECTOR A-2														
02.01.04.05.02.01	ARMADO DE TECHO METALICO TUBO RECTANGULAR LAC ASTM A-500 50x100x4.5MM.; INCLUYE PINTURA	kg	656.10	11.85	7,774.79	0.00	0.00	0.00%	0.00	0.00	0.00%	0.00	7,774.79	100.00%
02.01.04.05.02.02	MONTAJE DE TECHO METALICO TUBO RECTANGULAR LAC ASTM A-500 50x100x4.5MM.	kg	656.10	2.75	1,804.28	0.00	0.00	0.00%	0.00	0.00	0.00%	0.00	1,804.28	100.00%
02.01.04.05.02.03	SISTEMA DE FIJACION EN TECHO VOLADIZO (TEMPLADORES + CABLE DE ACERO + ELEMENTOS DE FIJACION)	und	13.00	135.95	1,767.35	0.00	0.00	0.00%	0.00	0.00	0.00%	0.00	1,767.35	100.00%
SECTOR B-1														
02.01.04.05.03.01	ARMADO DE TECHO METALICO TUBO RECTANGULAR LAC ASTM A-500 50x100x4.5MM.; INCLUYE PINTURA	kg	675.05	11.85	7,995.34	0.00	0.00	0.00%	0.00	0.00	0.00%	0.00	7,995.34	100.00%
02.01.04.05.03.02	MONTAJE DE TECHO METALICO TUBO RECTANGULAR LAC ASTM A-500 50x100x4.5MM.	kg	675.05	2.75	1,856.39	0.00	0.00	0.00%	0.00	0.00	0.00%	0.00	1,856.39	100.00%
02.01.04.05.03.03	SISTEMA DE FIJACION EN TECHO VOLADIZO (TEMPLADORES + CABLE DE ACERO + ELEMENTOS DE FIJACION)	und	22.00	135.95	2,990.90	0.00	0.00	0.00%	0.00	0.00	0.00%	0.00	2,990.90	100.00%
ELEMENTOS DE ANCLAJE														
SECTOR A-1														
02.01.04.06.01.01	ANCLAJE METALICO PERFIL "L" 2"x2"x3/8" + PERNOS DE EXPANSION Ø1/2" x 2 1/2"	und	92.00	45.14	4,162.88	0.00	0.00	0.00%	0.00	0.00	0.00%	0.00	4,162.88	100.00%
02.01.04.06.01.02	ANCLAJE METALICO PL 100x100x4.5MM. + ANCLAJE DE ACERO CORRUGADO Ø3/8"	und	438.00	50.88	22,285.44	0.00	0.00	0.00%	0.00	0.00	0.00%	0.00	22,285.44	100.00%
02.01.04.06.01.03	ANCLAJE METALICO PL 8"x8"x3/8" + PERNOS DE EXPANSION Ø1/2" x 6"	und	56.00	155.82	8,725.92	0.00	0.00	0.00%	0.00	0.00	0.00%	0.00	8,725.92	100.00%
SECTOR A-2														
02.01.04.06.02.01	ANCLAJE METALICO PERFIL "L" 2"x2"x3/8" + PERNOS DE EXPANSION Ø1/2" x 2 1/2"	und	21.00	45.14	947.94	0.00	0.00	0.00%	0.00	0.00	0.00%	0.00	947.94	100.00%
02.01.04.06.02.02	ANCLAJE METALICO PL 100x100x4.5MM. + ANCLAJE DE ACERO CORRUGADO Ø3/8" CIP Nº 21671	und	12.00	50.88	610.56	0.00	0.00	0.00%	0.00	0.00	0.00%	0.00	610.56	100.00%
SECTOR B-1														
02.01.04.06.03.01	ANCLAJE METALICO PERFIL "L" 2"x2"x3/8" + PERNOS DE EXPANSION Ø1/2" x 2 1/2"	und	322.00	45.14	14,535.08	0.00	0.00	0.00%	0.00	0.00	0.00%	0.00	14,535.08	100.00%
02.01.04.06.03.02	ANCLAJE METALICO PL 100x100x4.5MM. + ANCLAJE DE ACERO CORRUGADO Ø3/8"	und	76.00	50.88	3,866.88	0.00	0.00	0.00%	0.00	0.00	0.00%	0.00	3,866.88	100.00%
02.01.04.06.03.03	ANCLAJE METALICO PL 8"x8"x3/8" + PERNOS DE EXPANSION Ø1/2" x 6"	und	8.00	155.82	1,246.56	0.00	0.00	0.00%	0.00	0.00	0.00%	0.00	1,246.56	100.00%
SECTOR B-2														
02.01.04.06.04.01	ANCLAJE METALICO PERFIL "L" 2"x2"x3/8" + PERNOS DE EXPANSION Ø1/2" x 2 1/2"	und	40.00	45.14	1,805.60	0.00	0.00	0.00%	0.00	0.00	0.00%	0.00	1,805.60	100.00%

88

VALORIZACION PRINCIPAL N° 04 - ESTRUCTURAS

MES: SETIEMBRE 2020 (01.09.2020 AL 30.09.2020)

Proyecto : "MEJORAMIENTO Y AMPLIACIÓN DE LA CAPACIDAD RESOLUTIVA DE LOS SERVICIOS DE SALUD DEL ESTABLECIMIENTO DE SALUD SAN LORENZO- RED DE SALUD DATEM, DISTRITO DE BARRANCA, PROVINCIA DE DATEM DEL MARAÑON, DEPARTAMENTO DE LORETO"
 Cliente : GOBIERNO REGIONAL DE LORETO
 Lugar : DISTRITO BARRANCA - PROVINCIA DE DATEM DEL MARAÑON
 Fecha : SETIEMBRE - 2020
 Residente : ING. ROBERTO CARLOS FLORES VILLANUEVA, Reg. CIP N° 80649
 Supervisor : CONSORCIO SUPERVISOR SAN LORENZO / ING. WALTER ARTURO DEL CASTILLO RUIZ, Reg. CIP N° 21671

PLAZO DE EJECUCION CONTRACTUAL : 584 DIAS CALENDARIOS
 FECHA DE INICIO CONTRACTUAL : 18 DE FEBRERO DEL 2020
 FECHA DE TERMINO CONTRACTUAL : 03 DE OCTUBRE DEL 2021
 TERMINO CON AMPLIACION DE PLAZO EXCEPCIONAL : 22 DE AGOSTO DEL 2020
 PRESUPUESTO BASE (CON IGV) : 90,257,806.51
 PRESUPUESTO CONTRATADO (CON IGV) : 90,257,806.51
 MODALIDAD : POR CONTRATA (SUMA ALZADA)

ITEM	DESCRIPCION	PRESUPUESTO ACUMULADO			ACUM. ANTERIOR			ACTUAL			ACUM. ACTUAL			SALDOS		
		UND	METRADO	PRECIO	PARCIAL	METRADO	SI	%	METRADO	SI	%	METRADO	SI	%	METRADO	SI
02.01.04.06.04.02	ANCLAE METALICO PL. 100x100x4.5MM. + ANCLAE DE ACERO CORRUGADO Ø3/8"	und	42.00	50.88	2,138.96	0.00	0.00%	0.00	0.00	0.00%	0.00	0.00	0.00%	42.00	2,138.96	100.00%
02.01.04.06.04.03	ANCLAE METALICO PL. 8"x8"x3/8" + PERNOS DE EXPANSION Ø1/2" x 6"	und	16.00	155.82	2,493.12	0.00	0.00%	0.00	0.00	0.00%	0.00	0.00	0.00%	16.00	2,493.12	100.00%
02.01.04.06.05.01	ANCLAE METALICO PERFIL "L" 2"x2"x3/8" + PERNOS DE EXPANSION Ø1/2" x 2.1/2"	und	48.00	45.14	3,591.36	0.00	0.00%	0.00	0.00	0.00%	0.00	0.00	0.00%	48.00	2,166.72	100.00%
02.01.04.06.05.02	ANCLAE METALICO PL. 100x100x4.5MM. + ANCLAE DE ACERO CORRUGADO Ø3/8"	und	28.00	50.88	1,424.64	0.00	0.00%	0.00	0.00	0.00%	0.00	0.00	0.00%	28.00	1,424.64	100.00%
02.01.04.06.06.01	ANCLAE METALICO PERFIL "L" 2"x2"x3/8" + PERNOS DE EXPANSION Ø1/2" x 2.1/2"	und	54.00	45.14	15,742.68	0.00	0.00%	0.00	0.00	0.00%	0.00	0.00	0.00%	54.00	2,437.56	100.00%
02.01.04.06.06.02	ANCLAE METALICO PL. 100x100x4.5MM. + ANCLAE DE ACERO CORRUGADO Ø3/8"	und	237.00	50.88	12,058.56	0.00	0.00%	0.00	0.00	0.00%	0.00	0.00	0.00%	237.00	12,058.56	100.00%
02.01.04.06.06.03	ANCLAE METALICO PL. 8"x8"x3/8" + PERNOS DE EXPANSION Ø1/2" x 6"	und	8.00	155.82	1,246.56	0.00	0.00%	0.00	0.00	0.00%	0.00	0.00	0.00%	8.00	1,246.56	100.00%
02.01.04.06.07.01	ANCLAE METALICO PERFIL "L" 2"x2"x3/8" + PERNOS DE EXPANSION Ø1/2" x 2.1/2"	und	8.00	45.14	1,785.76	0.00	0.00%	0.00	0.00	0.00%	0.00	0.00	0.00%	8.00	361.12	100.00%
02.01.04.06.07.02	ANCLAE METALICO PL. 100x100x4.5MM. + ANCLAE DE ACERO CORRUGADO Ø3/8"	und	28.00	50.88	1,424.64	0.00	0.00%	0.00	0.00	0.00%	0.00	0.00	0.00%	28.00	1,424.64	100.00%
02.01.04.06.08.01	ANCLAE METALICO PERFIL "L" 2"x2"x3/8" + PERNOS DE EXPANSION Ø1/2" x 2.1/2"	und	118.00	45.14	5,326.52	0.00	0.00%	0.00	0.00	0.00%	0.00	0.00	0.00%	118.00	5,326.52	100.00%
02.01.04.06.08.02	ANCLAE METALICO PL. 100x100x4.5MM. + ANCLAE DE ACERO CORRUGADO Ø3/8"	und	588.00	50.88	29,899.84	0.00	0.00%	0.00	0.00	0.00%	0.00	0.00	0.00%	588.00	28,899.84	100.00%
02.01.04.06.08.03	ANCLAE METALICO PL. 8"x8"x3/8" + PERNOS DE EXPANSION Ø1/2" x 6"	und	8.00	155.82	1,246.56	0.00	0.00%	0.00	0.00	0.00%	0.00	0.00	0.00%	8.00	1,246.56	100.00%
02.01.04.06.09.01	ANCLAE METALICO PERFIL "L" 2"x2"x3/8" + PERNOS DE EXPANSION Ø1/2" x 2.1/2"	und	52.00	45.14	10,913.32	0.00	0.00%	0.00	0.00	0.00%	0.00	0.00	0.00%	52.00	1,246.56	100.00%
02.01.04.06.09.02	ANCLAE METALICO PL. 100x100x4.5MM. + ANCLAE DE ACERO CORRUGADO Ø3/8"	und	138.00	50.88	6,918.68	0.00	0.00%	0.00	0.00	0.00%	0.00	0.00	0.00%	138.00	6,918.68	100.00%
02.01.04.06.09.03	ANCLAE METALICO PL. 8"x8"x3/8" + PERNOS DE EXPANSION Ø1/2" x 6"	und	8.00	155.82	1,246.56	0.00	0.00%	0.00	0.00	0.00%	0.00	0.00	0.00%	8.00	1,246.56	100.00%
02.01.04.06.10.01	ANCLAE METALICO PERFIL "L" 2"x2"x3/8" + PERNOS DE EXPANSION Ø1/2" x 2.1/2"	und	12.00	45.14	541.68	0.00	0.00%	0.00	0.00	0.00%	0.00	0.00	0.00%	12.00	541.68	100.00%
02.01.04.06.10.02	ANCLAE METALICO PL. 100x100x4.5MM. + ANCLAE DE ACERO CORRUGADO Ø3/8"	und	42.00	50.88	2,138.96	0.00	0.00%	0.00	0.00	0.00%	0.00	0.00	0.00%	42.00	2,138.96	100.00%
02.01.04.06.11.01	ANCLAE METALICO PERFIL "L" 2"x2"x3/8" + PERNOS DE EXPANSION Ø1/2" x 2.1/2"	und	18.00	45.14	812.52	0.00	0.00%	0.00	0.00	0.00%	0.00	0.00	0.00%	18.00	812.52	100.00%
02.01.04.06.11.02	ANCLAE METALICO PL. 100x100x4.5MM. + ANCLAE DE ACERO CORRUGADO Ø3/8"	und	87.00	50.88	4,426.56	0.00	0.00%	0.00	0.00	0.00%	0.00	0.00	0.00%	87.00	4,426.56	100.00%
02.01.04.06.12.01	ANCLAE METALICO PERFIL "L" 2"x2"x3/8" + PERNOS DE EXPANSION Ø1/2" x 2.1/2"	und	12.00	45.14	541.68	0.00	0.00%	0.00	0.00	0.00%	0.00	0.00	0.00%	12.00	541.68	100.00%
02.01.04.06.12.02	ANCLAE METALICO PL. 100x100x4.5MM. + ANCLAE DE ACERO CORRUGADO Ø3/8"	und	42.00	50.88	2,138.96	0.00	0.00%	0.00	0.00	0.00%	0.00	0.00	0.00%	42.00	2,138.96	100.00%
02.01.04.06.13.01	ANCLAE METALICO PERFIL "L" 2"x2"x3/8" + PERNOS DE EXPANSION Ø1/2" x 2.1/2"	und	48.00	45.14	7,051.20	0.00	0.00%	0.00	0.00	0.00%	0.00	0.00	0.00%	48.00	2,166.72	100.00%
02.01.04.06.13.02	ANCLAE METALICO PL. 100x100x4.5MM. + ANCLAE DE ACERO CORRUGADO Ø3/8"	und	86.00	50.88	4,384.48	0.00	0.00%	0.00	0.00	0.00%	0.00	0.00	0.00%	86.00	4,384.48	100.00%
02.01.04.06.14.01	ANCLAE METALICO PERFIL "L" 2"x2"x3/8" + PERNOS DE EXPANSION Ø1/2" x 2.1/2"	und	22.00	45.14	993.08	0.00	0.00%	0.00	0.00	0.00%	0.00	0.00	0.00%	22.00	993.08	100.00%
02.01.04.06.14.02	ANCLAE METALICO PL. 100x100x4.5MM. + ANCLAE DE ACERO CORRUGADO Ø3/8"	und	31.00	50.88	1,577.28	0.00	0.00%	0.00	0.00	0.00%	0.00	0.00	0.00%	31.00	1,577.28	100.00%
02.01.05	VARIOS				65,542.47											
02.01.05.01.01	JUNTAS				65,542.47											
02.01.05.01.01	JUNTA DE DILATACION EN PISO E= 1/2" CON TECNOPOR	m	7,391.47	2.88	21,287.43	0.00	0.00%	0.00	0.00	0.00%	0.00	0.00	0.00%	7,391.47	21,287.43	100.00%
02.01.05.01.02	JUNTA DE DILATACION EN PISO E= 1/2" CON TECNOPOR + SELLADO CON MATERIAL ELASTOMERICO	m	8,046.37	5.50	44,255.04	0.00	0.00%	0.00	0.00	0.00%	0.00	0.00	0.00%	8,046.37	44,255.04	100.00%
02.02	OBRAS EXTERIORES				1,997,493.70											
02.02.01	MOVIMIENTO DE TIERRA				212,783.00											
02.02.01.01	EXCAVACIONES				8,054.38											
02.02.01.01.01	EXCAVACION MASIVA CON MAQUINARIA	m3	1,316.59	6.00	7,899.54	0.00	0.00%	0.00	0.00	0.00%	0.00	0.00	0.00%	1,316.59	7,899.54	100.00%
02.02.01.01.02	EXCAVACION SIMPLE MANUAL	m3	4.16	37.27	156.04	0.00	0.00%	0.00	0.00	0.00%	0.00	0.00	0.00%	4.16	156.04	100.00%
02.02.01.02	CORTES				15,228.86											
02.02.01.02.01	CORTE DE MATERIAL A NIVEL DE SUBRASANTE	m3	906.55	7.26	6,572.49	0.00	0.00%	0.00	0.00	0.00%	0.00	0.00	0.00%	906.55	6,572.49	100.00%
02.02.01.02.02	CONFORMACION Y COMPACTADO DE SUBRASANTE	m2	2,630.21	3.29	8,653.39	0.00	0.00%	0.00	0.00	0.00%	0.00	0.00	0.00%	2,630.21	8,653.39	100.00%

VALORIZACION PRINCIPAL N° 04 - ESTRUCTURAS
MES: SETIEMBRE 2020 (01.09.2020 AL 30.09.2020)

Proyecto : "MEJORAMIENTO Y AMPLIACION DE LA CAPACIDAD RESOLUTIVA DE LOS SERVICIOS DE SALUD DEL ESTABLECIMIENTO DE SALUD SAN LORENZO- RED DE SALUD DATEM, DISTRITO DE BARRANCA, PROVINCIA DE DATEM DEL MARAÑON, DEPARTAMENTO DE LORETO"
 Cliente : GOBIERNO REGIONAL DE LORETO
 Lugar : DISTRITO BARRANCA - PROVINCIA DE DATEM DEL MARAÑON
 Ejecuta : CONSORCIO RENACER LORETANO
 Fecha : SETIEMBRE - 2020
 Residente : ING. ROBERTO CARLOS FLORES VILLANUEVA, Reg. CIP N° 80649
 Supervisor : CONSORCIO SUPERVISOR SAN LORENZO / ING. WALTER ARTURO DEL CASTILLO RUIZ, Reg. CIP N° 21671

PLAZO DE EJECUCION CONTRACTUAL : 584 DIAS CALENDARIOS
 FECHA DE INICIO CONTRACTUAL : 18 DE FEBRERO DEL 2020
 FECHA DE TERMINO CONTRACTUAL : 03 DE OCTUBRE DEL 2021
 FECHA DE RENICIO DE OBRA : 22 DE AGOSTO DEL 2020
 TERMINO CON AMPLIACION DE PLAZO EXCEPCIONAL : 03 DE OCTUBRE DEL 2021
 PRESUPUESTO BASE (CON IGV) : 90,257,806.51
 PRESUPUESTO CONTRATADO (CON IGV) : 90,257,806.51
 MODALIDAD : POR CONTRATA (SUMA ALZADA)

ITEM	DESCRIPCION	PRESUPUESTO ACUMULADO			ACUM. ANTERIOR			ACTUAL			ACUM. ACTUAL			SALDOS			
		UNID	METRADO	PRECIO	PARCIAL	METRADO	%	SI	METRADO	%	SI	METRADO	%	SI	METRADO	%	SI
02.02.01.03.03	RELLENOS	m3	402.09	36.99	31,304.26	0.00	0.00%	0.00	0.00%	0.00	0.00%	0.00	0.00%	402.09	0.00%	14,752.68	100.00%
02.02.01.03.02	RELLENO COMPACTADO CON MATERIAL PROPIO	m3	352.46	46.96	16,551.52	0.00	0.00%	0.00	0.00%	0.00	0.00%	0.00	0.00%	352.46	0.00%	16,551.52	100.00%
02.02.01.04	NIVELACION INTERIOR Y APOSONADO	m2	2,630.21	10.31	27,117.47	0.00	0.00%	0.00	0.00%	0.00	0.00%	0.00	0.00%	2,630.21	0.00%	27,117.47	100.00%
02.02.01.05	BASE GRANULAR	m2	280.46	34.44	9,659.04	0.00	0.00%	0.00	0.00%	0.00	0.00%	0.00	0.00%	280.46	0.00%	9,659.04	100.00%
02.02.01.05.02	BASE GRANULAR E=0.20 M. (CON MACULINARIA)	m2	2,349.75	31.76	74,628.06	0.00	0.00%	0.00	0.00%	0.00	0.00%	0.00	0.00%	2,349.75	0.00%	74,628.06	100.00%
02.02.01.06	ELIMINACION DE MATERIAL EXCEDENTE C/EQUIPO	m3	2,281.51	20.51	46,793.77	0.00	0.00%	0.00	0.00%	0.00	0.00%	0.00	0.00%	2,281.51	0.00%	46,793.77	100.00%
02.02.02	OBRAS DE CONCRETO SIMPLE				188,778.54												
02.02.02.01	CIMENTOS CORRIDOS				126,385.84												
02.02.02.01.01	CONCRETO F'c=140 KG/CM2 PARA CIMENTOS CORRIDOS	m3	360.32	350.76	126,385.84	0.00	0.00%	0.00	0.00%	0.00	0.00%	0.00	0.00%	360.32	0.00%	126,385.84	100.00%
02.02.02.02	SOLIDOS				33,508.57												
02.02.02.02.01	CONCRETO F'c=100 KG/CM2 PARA SOLADO E=0.10 M.	m2	786.09	38.87	31,740.11	0.00	0.00%	0.00	0.00%	0.00	0.00%	0.00	0.00%	786.09	0.00%	31,740.11	100.00%
02.02.02.02.02	CONCRETO F'c=100 KG/CM2 PARA SOLADO E=0.05 M. (VIGA DE CIMENTACION)	m2	71.28	24.81	1,768.46	0.00	0.00%	0.00	0.00%	0.00	0.00%	0.00	0.00%	71.28	0.00%	1,768.46	100.00%
02.02.02.03	SOBRECIMENTOS				5,880.74												
02.02.02.03.01	CONCRETO F'c=175 KG/CM2 P/SOBRECIMENTOS	m3	675	381.39	2,574.38	0.00	0.00%	0.00	0.00%	0.00	0.00%	0.00	0.00%	675	0.00%	2,574.38	100.00%
02.02.02.03.02	ENCOFRADO Y DESENCOFRADO EN SOBRECIMENTOS	m2	80.69	41.10	3,316.36	0.00	0.00%	0.00	0.00%	0.00	0.00%	0.00	0.00%	80.69	0.00%	3,316.36	100.00%
02.02.02.04	BASES DE CONCRETO				10,891.12												
02.02.02.04.01	CONCRETO F'c=175 KG/CM2 EN BASE DE CONCRETO	m3	14.58	404.67	5,900.09	0.00	0.00%	0.00	0.00%	0.00	0.00%	0.00	0.00%	14.58	0.00%	5,900.09	100.00%
02.02.02.04.02	ENCOFRADO Y DESENCOFRADO EN BASE DE CONCRETO	m2	116.64	42.79	4,991.03	0.00	0.00%	0.00	0.00%	0.00	0.00%	0.00	0.00%	116.64	0.00%	4,991.03	100.00%
02.02.02.05	FALSO PISO				12,052.87												
02.02.02.05.01	FALSO PISO DE F'c=140 KG/CM2 - E=4"	m2	282.33	42.69	12,052.87	0.00	0.00%	0.00	0.00%	0.00	0.00%	0.00	0.00%	282.33	0.00%	12,052.87	100.00%
02.02.03	OBRAS DE CONCRETO ARMADO				986,688.54												
02.02.03.01	ZAPATAS				106,579.94												
02.02.03.01.01	CONCRETO F'c=210 KG/CM2 EN ZAPATAS	m3	160.51	571.60	91,747.52	0.00	0.00%	0.00	0.00%	0.00	0.00%	0.00	0.00%	160.51	0.00%	91,747.52	100.00%
02.02.03.01.02	ACERO DE REFUERZO F'y=4,200 KG/CM2 EN ZAPATAS	kg	3,238.52	4.58	14,832.42	0.00	0.00%	0.00	0.00%	0.00	0.00%	0.00	0.00%	3,238.52	0.00%	14,832.42	100.00%
02.02.03.02	VIGAS DE CIMENTACION				38,728.99												
02.02.03.02.01	CONCRETO F'c=210 KG/CM2 EN VIGAS DE CIMENTACION	m3	26.46	571.60	15,124.54	0.00	0.00%	0.00	0.00%	0.00	0.00%	0.00	0.00%	26.46	0.00%	15,124.54	100.00%
02.02.03.02.02	ENCOFRADO Y DESENCOFRADO EN VIGAS DE CIMENTACION	m2	179.44	39.54	7,095.06	0.00	0.00%	0.00	0.00%	0.00	0.00%	0.00	0.00%	179.44	0.00%	7,095.06	100.00%
02.02.03.02.03	ACERO DE REFUERZO F'y=4,200 KG/CM2 EN VIGAS DE CIMENTACION	kg	3,595.96	4.83	16,510.39	0.00	0.00%	0.00	0.00%	0.00	0.00%	0.00	0.00%	3,595.96	0.00%	16,510.39	100.00%
02.02.03.03	MUROS ARMADOS				55,276.72												
02.02.03.03.01	CONCRETO F'c=210 KG/CM2 EN MURO ARMADO	m3	38.88	605.84	23,561.12	0.00	0.00%	0.00	0.00%	0.00	0.00%	0.00	0.00%	38.88	0.00%	23,561.12	100.00%
02.02.03.03.02	ENCOFRADO Y DESENCOFRADO EN MURO ARMADO	m2	314.32	41.10	12,918.55	0.00	0.00%	0.00	0.00%	0.00	0.00%	0.00	0.00%	314.32	0.00%	12,918.55	100.00%
02.02.03.03.03	ACERO DE REFUERZO F'y=4,200 KG/CM2 EN MURO ARMADO	kg	3,948.96	4.76	16,797.05	0.00	0.00%	0.00	0.00%	0.00	0.00%	0.00	0.00%	3,948.96	0.00%	16,797.05	100.00%
02.02.03.04	SOBRECIMENTOS				176,432.14												
02.02.03.04.01	CONCRETO F'c=175 KG/CM2 P/SOBRECIMENTOS	m3	157.76	381.39	60,168.08	0.00	0.00%	0.00	0.00%	0.00	0.00%	0.00	0.00%	157.76	0.00%	60,168.08	100.00%
02.02.03.04.02	ENCOFRADO Y DESENCOFRADO EN SOBRECIMENTOS	m2	2,103.51	41.10	86,454.26	0.00	0.00%	0.00	0.00%	0.00	0.00%	0.00	0.00%	2,103.51	0.00%	86,454.26	100.00%
02.02.03.04.03	ACERO DE REFUERZO F'y=4,200 KG/CM2 EN SOBRECIMENTOS	kg	6,682.73	4.76	31,808.79	0.00	0.00%	0.00	0.00%	0.00	0.00%	0.00	0.00%	6,682.73	0.00%	31,808.79	100.00%
02.02.03.05	COLUMNAS				86,133.58												
02.02.03.05.01	CONCRETO F'c=210 KG/CM2 EN COLUMNAS	m3	49.79	624.21	31,075.42	0.00	0.00%	0.00	0.00%	0.00	0.00%	0.00	0.00%	49.79	0.00%	31,075.42	100.00%
02.02.03.05.02	ENCOFRADO Y DESENCOFRADO EN COLUMNAS	m2	648.07	44.89	28,962.25	0.00	0.00%	0.00	0.00%	0.00	0.00%	0.00	0.00%	648.07	0.00%	28,962.25	100.00%
02.02.03.05.03	ACERO DE REFUERZO F'y=4,200 KG/CM2 EN COLUMNAS	kg	8,277.96	4.36	38,091.91	0.00	0.00%	0.00	0.00%	0.00	0.00%	0.00	0.00%	8,277.96	0.00%	38,091.91	100.00%
02.02.03.06	COLUMNETAS				11,805.80												
02.02.03.06.01	CONCRETO F'c=175 KG/CM2 EN COLUMNETAS	m3	5.24	425.64	2,251.31	0.00	0.00%	0.00	0.00%	0.00	0.00%	0.00	0.00%	5.24	0.00%	2,251.31	100.00%
02.02.03.06.02	ENCOFRADO Y DESENCOFRADO EN COLUMNETAS	m2	135.68	42.89	5,819.32	0.00	0.00%	0.00	0.00%	0.00	0.00%	0.00	0.00%	135.68	0.00%	5,819.32	100.00%

887

VALORIZACION PRINCIPAL N° 04 - ESTRUCTURAS
MES: SETIEMBRE 2020 (01.09.2020 AL 30.09.2020)

Proyecto : MEJORAMIENTO Y AMPLIACION DE LA CAPACIDAD RESOLUTIVA DE LOS SERVICIOS DE SALUD DEL ESTABLECIMIENTO DE SALUD SAN LORENZO - RED DE SALUD DATEM, DISTRITO DE BARRANCA, PROVINCIA DE DATEM DEL MARAÑON, DEPARTAMENTO DE LORETO"
 Cliente : GOBIERNO REGIONAL DE LORETO
 Lugar : DISTRITO BARRANCA - PROVINCIA DE DATEM DEL MARAÑON - REGION LORETO
 Ejecuta : CONSORCIO RENACER LORETANO
 Fecha : SETIEMBRE - 2020
 Residente : ING. ROBERTO CARLOS FLORES VILLANUEVA, Reg. CIP N° 80649
 Supervision : CONSORCIO SUPERVISOR SAN LORENZO / ING. WALTER ARTURO DEL CASTILLO RUIZ, Reg. CIP N° 21671

PLAZO DE EJECUCION CONTRACTUAL : 594 DIAS CALENDARIOS
 FECHA DE INICIO CONTRACTUAL : 18 DE FEBRERO DEL 2020
 FECHA DE TERMINO CONTRACTUAL : 03 DE OCTUBRE DEL 2021
 TERMINO CON AMPLIACION DE PLAZO EXCEPCIONAL : 03 DE AGOSTO DEL 2020
 PRESUPUESTO BASE (CON IGV) : 90,257,806.51
 PRESUPUESTO CONTRATADO (CON IGV) : 90,257,806.51
 MODALIDAD : POR CONTRATA (SUMA ALZADA)

ITEM	DESCRIPCION	PRESUPUESTO ACUMULADO			ACUM. ANTERIOR			ACTUAL			ACUM. ACTUAL			SALDOS				
		UND	METRADO	PRECIO	METRADO	%	SI	METRADO	%	SI	METRADO	%	SI	METRADO	%	SI		
02.02.03.08.03	ACERO DE REFUERZO Fy=4200 KG/CM2 EN COLUMNETAS	kg	784.70	4.76	3,735.17	0.00	0.00	0.00	0.00	0.00	0.00	0.00	0.00	0.00	784.70	3,735.17	100.00%	
02.02.03.07	PLACAS				53,675.84													
02.02.03.07.01	CONCRETO F'c=210 KG/CM2 EN PLACAS	m3	31.71	624.21	19,793.70	0.00	0.00	0.00	0.00	0.00	0.00	0.00	0.00	0.00	31.71	19,793.70	100.00%	
02.02.03.07.02	ENCOFRADO Y DESENCOFRADO EN PLACAS	m2	316.65	42.89	13,538.23	0.00	0.00	0.00	0.00	0.00	0.00	0.00	0.00	0.00	316.65	13,538.23	100.00%	
02.02.03.07.03	ACERO DE REFUERZO Fy= 4200 KG/CM2 EN PLACAS	kg	4,273.93	4.76	20,343.91	0.00	0.00	0.00	0.00	0.00	0.00	0.00	0.00	0.00	4,273.93	20,343.91	100.00%	
02.02.03.08	VIGAS				68,167.36													
02.02.03.08.01	CONCRETO F'c= 210 KG/CM2 EN VIGAS	m3	52.16	601.84	31,391.97	0.00	0.00	0.00	0.00	0.00	0.00	0.00	0.00	0.00	52.16	31,391.97	100.00%	
02.02.03.08.02	ENCOFRADO Y DESENCOFRADO EN VIGAS	m2	374.36	53.40	19,990.82	0.00	0.00	0.00	0.00	0.00	0.00	0.00	0.00	0.00	374.36	19,990.82	100.00%	
02.02.03.08.03	ACERO DE REFUERZO Fy=4200 KG/CM2 EN VIGAS	kg	6,677.43	4.76	31,784.57	0.00	0.00	0.00	0.00	0.00	0.00	0.00	0.00	0.00	6,677.43	31,784.57	100.00%	
02.02.03.09	VIGAS DE CONFINAMIENTO				16,903.49													
02.02.03.09.01	CONCRETO F'c= 175 KG/CM2 EN VIGAS DE CONFINAMIENTO	m3	12.36	429.64	5,310.35	0.00	0.00	0.00	0.00	0.00	0.00	0.00	0.00	0.00	12.36	5,310.35	100.00%	
02.02.03.09.02	ENCOFRADO Y DESENCOFRADO EN VIGAS DE CONFINAMIENTO	m2	193.10	40.80	7,878.48	0.00	0.00	0.00	0.00	0.00	0.00	0.00	0.00	0.00	193.10	7,878.48	100.00%	
02.02.03.09.03	ACERO DE REFUERZO Fy=4200 KG/CM2 EN VIGAS CONFINAMIENTO	kg	780.39	4.76	3,714.66	0.00	0.00	0.00	0.00	0.00	0.00	0.00	0.00	0.00	780.39	3,714.66	100.00%	
02.02.03.10	LOSA ALIGERADA, H=0.20 M (EN 1 DIRECCION)				56,807.32													
02.02.03.10.01	CONCRETO F'c=210 KG/CM2 EN LOSA ALIGERADA, H=0.20M. (1 DIRECCION)	m3	37.24	593.53	21,730.66	0.00	0.00	0.00	0.00	0.00	0.00	0.00	0.00	0.00	37.24	21,730.66	100.00%	
02.02.03.10.02	ENCOFRADO Y DESENCOFRADO EN LOSA ALIGERADA, H= 0.20M. (1 DIRECCION)	m2	460.57	40.79	18,786.65	0.00	0.00	0.00	0.00	0.00	0.00	0.00	0.00	0.00	460.57	18,786.65	100.00%	
02.02.03.10.03	ACERO DE REFUERZO Fy= 4200 KG/CM2 EN LOSA ALIGERADA	kg	1,334.55	4.76	6,352.46	0.00	0.00	0.00	0.00	0.00	0.00	0.00	0.00	0.00	1,334.55	6,352.46	100.00%	
02.02.03.10.04	LADRILLO DE ARCILLA PARA TECHO 15x30x30 CM.	und	3,425.74	2.90	9,937.55	0.00	0.00	0.00	0.00	0.00	0.00	0.00	0.00	0.00	3,425.74	9,937.55	100.00%	
02.02.03.11	LOSA MACIZA				3,827.42													
02.02.03.11.01	CONCRETO F'c=210 KG/CM2 EN LOSA MACIZA	m3	3.34	605.99	2,024.01	0.00	0.00	0.00	0.00	0.00	0.00	0.00	0.00	0.00	3.34	2,024.01	100.00%	
02.02.03.11.02	ENCOFRADO Y DESENCOFRADO EN LOSA MACIZA	m2	17.65	45.88	808.78	0.00	0.00	0.00	0.00	0.00	0.00	0.00	0.00	0.00	17.65	808.78	100.00%	
02.02.03.11.03	ACERO DE REFUERZO Fy= 4200 KG/CM2 EN LOSA MACIZA	kg	205.72	4.83	993.93	0.00	0.00	0.00	0.00	0.00	0.00	0.00	0.00	0.00	205.72	993.93	100.00%	
02.02.03.12	PAVIMENTO RIGIDO				295,348.94													
02.02.03.12.01	LOSA DE CONCRETO F'c=210 KG/CM2 CON ADITIVO PLASTIFICANTE, F=0.125 M	m2	2,346.75	98.69	231,896.63	0.00	0.00	0.00	0.00	0.00	0.00	0.00	0.00	0.00	2,346.75	231,896.63	100.00%	
02.02.03.12.02	ACERO DE REFUERZO Fy=4,200 KG/CM2, EN PAVIMENTO	kg	9,280.23	5.07	47,090.71	0.00	0.00	0.00	0.00	0.00	0.00	0.00	0.00	0.00	9,280.23	47,090.71	100.00%	
02.02.03.12.03	ENCOFRADO Y DESENCOFRADO DE LOSA DE RODADURA	m2	180.70	48.59	8,790.21	0.00	0.00	0.00	0.00	0.00	0.00	0.00	0.00	0.00	180.70	8,790.21	100.00%	
02.02.03.12.04	PASADORES DE ACERO LISO Ø 1" EN JUNTA DE DILATACION	kg	934.45	6.39	5,971.14	0.00	0.00	0.00	0.00	0.00	0.00	0.00	0.00	0.00	934.45	5,971.14	100.00%	
02.02.03.12.05	BARRAS DE UNION DE ACERO CORRUGADO Ø 1/2" EN JUNTA CONTRACCION LONGITUDINAL	kg	316.09	5.22	1,649.99	0.00	0.00	0.00	0.00	0.00	0.00	0.00	0.00	0.00	316.09	1,649.99	100.00%	
02.02.04	ESTRUCTURA METALICA				562,339.29													
02.02.04.01	COLUMNAS				66,944.54													
02.02.04.01.01	COLUMNA W 6x9 DE ACERO - LAC ASTM A-36; INC. PINTURA	kg	1,851.35	11.82	22,355.76	0.00	0.00	0.00	0.00	0.00	0.00	0.00	0.00	0.00	1,851.35	22,355.76	100.00%	
02.02.04.01.02	COLUMNA W 18x86 DE ACERO - LAC ASTM A-36; INC. PINTURA	kg	2,898.00	11.82	31,772.16	0.00	0.00	0.00	0.00	0.00	0.00	0.00	0.00	0.00	2,898.00	31,772.16	100.00%	
02.02.04.01.03	MONTAJE DE COLUMNAS DE ACERO ASTM A-36	kg	4,579.35	2.61	11,952.10	0.00	0.00	0.00	0.00	0.00	0.00	0.00	0.00	0.00	4,579.35	11,952.10	100.00%	
02.02.04.01.04	ARMADO DE COLUMNA METALICA TUBO CUADRADO LAC ASTM A-500 100x100x4.5MM.; INCLUYE PINTURA	kg	165.20	11.85	2,324.97	0.00	0.00	0.00	0.00	0.00	0.00	0.00	0.00	0.00	165.20	2,324.97	100.00%	
02.02.04.01.05	MONTAJE DE COLUMNA METALICA TUBO CUADRADO LAC ASTM A-500 100x100x4.5MM.	kg	195.20	2.75	539.55	0.00	0.00	0.00	0.00	0.00	0.00	0.00	0.00	0.00	195.20	539.55	100.00%	
02.02.04.02	VIGAS				151,650.81													
02.02.04.02.01	VIGA W6x9 DE ACERO - LAC ASTM A-36; INC. PINTURA	kg	3,954.15	11.90	47,054.38	0.00	0.00	0.00	0.00	0.00	0.00	0.00	0.00	0.00	3,954.15	47,054.38	100.00%	
02.02.04.02.02	VIGA W18x86 DE ACERO - LAC ASTM A-36; INC. PINTURA	kg	6,647.20	11.82	77,387.90	0.00	0.00	0.00	0.00	0.00	0.00	0.00	0.00	0.00	6,647.20	77,387.90	100.00%	
02.02.04.02.03	MONTAJE DE VIGAS DE ACERO ASTM A-36	kg	10,501.35	2.61	27,408.52	0.00	0.00	0.00	0.00	0.00	0.00	0.00	0.00	0.00	10,501.35	27,408.52	100.00%	
02.02.04.03	VIGAS RECTANGULARES				48,112.48													
02.02.04.03.01	ARMADO DE VIGA METALICA TUBO RECTANGULAR LAC ASTM A-500 100x250x4.5MM.; INCLUYE PINTURA	kg	848.25	11.85	10,051.76	0.00	0.00	0.00	0.00	0.00	0.00	0.00	0.00	0.00	848.25	10,051.76	100.00%	
02.02.04.03.02	MONTAJE DE VIGA METALICA TUBO RECTANGULAR LAC ASTM A-500 100x250x4.5MM.	kg	848.25	2.75	2,332.69	0.00	0.00	0.00	0.00	0.00	0.00	0.00	0.00	0.00	848.25	2,332.69	100.00%	
02.02.04.03.03	ARMADO DE VIGA METALICA TUBO RECTANGULAR LAC ASTM A-500 100x300x6.25MM.; INCLUYE PINTURA	kg	2,445.45	11.86	29,003.04	0.00	0.00	0.00	0.00	0.00	0.00	0.00	0.00	0.00	2,445.45	29,003.04	100.00%	
02.02.04.03.04	MONTAJE DE VIGA METALICA TUBO RECTANGULAR LAC ASTM A-500 100x300x6.25MM.	kg	2,445.45	2.75	6,724.99	0.00	0.00	0.00	0.00	0.00	0.00	0.00	0.00	0.00	2,445.45	6,724.99	100.00%	
02.02.04.04	TIJERALES Y RETIGULADOS				7,124.93													
02.02.04.04.01	ARMADO DE TIJERAL METALICO TUBO CUADRADO LAC ASTM A-500 50x50x4.5MM.; INCLUYE PINTURA	kg	270.90	11.85	3,210.17	0.00	0.00	0.00	0.00	0.00	0.00	0.00	0.00	0.00	270.90	3,210.17	100.00%	
02.02.04.04.02	MONTAJE DE TIJERAL METALICO TUBO CUADRADO LAC ASTM A-500 50x50x4.5MM.	kg	270.90	2.75	744.95	0.00	0.00	0.00	0.00	0.00	0.00	0.00	0.00	0.00	270.90	744.95	100.00%	

VALORIZACION PRINCIPAL N° 04 - ESTRUCTURAS
MES: SETIEMBRE 2020 (01.09.2020 AL 30.09.2020)

Proyecto : "MEJORAMIENTO Y AMPLIACION DE LA CAPACIDAD RESOLUTIVA DE LOS SERVICIOS DE SALUD DEL ESTABLECIMIENTO DE SALUD SAN LORENZO- RED DE SALUD DATEM, DISTRITO DE BARRANCA, PROVINCIA DE DATEM DEL MARAÑON, DEPARTAMENTO DE LORETO"
 Cliente : GOBIERNO REGIONAL DE LORETO
 Lugar : DISTRITO BARRANCA - PROVINCIA DE DATEM DEL MARAÑON - REGION LORETO
 Ejección : CONSORCIO RENACER LORETANO
 Fecha : SETIEMBRE - 2020
 Residente : ING. ROBERTO CARLOS FLORES VILLANUEVA, Reg. CIP N° 80649
 Supervisión : CONSORCIO SUPERVISOR SAN LORENZO / ING. WALTER ARTURO DEL CASTILLO RUIZ, Reg. CIP N° 21671

PLAZO DE EJECUCION CONTRACTUAL : 594 DIAS CALENDARIOS
 FECHA DE INICIO CONTRACTUAL : 18 DE FEBRERO DEL 2020
 FECHA DE TERMINO CONTRACTUAL : 03 DE OCTUBRE DEL 2021
 FECHA DE RENICIO DE OBRA : 22 DE AGOSTO DEL 2020
 TERMINO CON AMPLIACION DE PLAZO EXCEPCIONAL : 03 DE OCTUBRE DEL 2021
 PRESUPUESTO BASE (CON IGV) : 90,257,806.51
 PRESUPUESTO CONTRATADO (CON IGV) : 90,257,806.51
 MODALIDAD : POR CONTRATA (SUMA ALZADA)

ITEM	DESCRIPCION	PRESUPUESTO ACUMULADO			ACUM. ANTERIOR			ACTUAL			ACUM. ACTUAL			SALDOS		
		UND	METRADO	PRECIO	PARCIAL	METRADO	SI	%	METRADO	SI	%	METRADO	SI	%	METRADO	SI
02.02.04.04.03	ARMADO DE TUBER METALICO TUBO RECTANGULAR LAC ASTM A-500 50x75x4.5MM.; INCLUYE PINTURA	kg	217.06	11.85	2,572.16	0.00	0.00%	0.00	0.00	0.00%	0.00	0.00	0.00%	2,572.16	100.00%	
02.02.04.04.04	MONTAJE DE TUBER METALICO TUBO RECTANGULAR LAC ASTM A-500 50x75x4.5MM.	kg	217.06	2.75	596.92	0.00	0.00%	0.00	0.00	0.00%	0.00	0.00	0.00%	596.92	100.00%	
02.02.04.05	CORREAS Y OTROS				288,235.04											
02.02.04.05.01	ARMADO DE CORREA METALICA TUBO RECTANGULAR LAC ASTM A-500 50x75x4.5MM.; INCLUYE PINTURA	kg	15,806.78	11.85	187,310.34	0.00	0.00%	0.00	0.00	0.00%	0.00	0.00%	187,310.34	100.00%		
02.02.04.05.02	MONTAJE DE CORREA METALICA TUBO RECTANGULAR LAC ASTM A-500 50x75x4.5MM.	kg	15,806.78	2.75	43,468.65	0.00	0.00%	0.00	0.00	0.00%	0.00	0.00%	43,468.65	100.00%		
02.02.04.05.03	ARMADO DE CORREA METALICA TUBO RECTANGULAR LAC ASTM A-500 50x50x4.5MM.; INCLUYE PINTURA	kg	1,378.94	11.85	16,340.44	0.00	0.00%	0.00	0.00	0.00%	0.00	0.00%	16,340.44	100.00%		
02.02.04.05.04	MONTAJE DE CORREA METALICA TUBO RECTANGULAR LAC ASTM A-500 50x50x4.5MM.	kg	1,378.94	2.75	3,792.09	0.00	0.00%	0.00	0.00	0.00%	0.00	0.00%	3,792.09	100.00%		
02.02.04.05.05	CANALETAS DE ACERO PREPINTADA PARA DRENAJE PLUVIAL	m	187.20	92.54	17,323.49	0.00	0.00%	0.00	0.00	0.00%	0.00	0.00%	17,323.49	100.00%		
02.02.04.06	ELEMENTOS DE ANCLAJES				18,072.22											
02.02.04.06.01	ANCLAJE METALICO PL 20"x12"x1/2" + PERNO DE ANCLAJE DE ACERO LISO Ø5/8" x 24"	und	145.00	114.52	16,805.40	0.00	0.00%	0.00	0.00	0.00%	0.00	0.00%	16,805.40	100.00%		
02.02.04.06.02	ANCLAJE METALICO PL 20"x26"x1/2" + PERNO DE ANCLAJE DE ACERO LISO Ø5/8" x 32"	und	6.00	128.95	778.71	0.00	0.00%	0.00	0.00	0.00%	0.00	0.00%	778.71	100.00%		
02.02.04.06.03	ANCLAJE METALICO PL 8"x8"x1/2" + PERNO DE ANCLAJE DE ACERO LISO Ø5/8" x 24"	und	6.00	114.52	687.12	0.00	0.00%	0.00	0.00	0.00%	0.00	0.00%	687.12	100.00%		
02.02.05	VARIOS				36,885.93											
02.02.05.01	JUNTAS Y OTROS				36,885.93											
02.02.05.01.01	PAVIMENTO RIGIDO				14,953.83											
02.02.05.01.01.01	JUNTAS LONGITUDINAL DE ARTICULACION FORMADO CON TECNIPORT LOSAS E-6mm	m	438.40	2.27	995.17	0.00	0.00%	0.00	0.00	0.00%	0.00	0.00%	995.17	100.00%		
02.02.05.01.01.02	JUNTA DE CONTRACCION, RELLENO CON MEZCLA ASFALTICA ASFALTO: ARENA E= 6mm; H= 40 mm	m	961.20	2.91	2,797.09	0.00	0.00%	0.00	0.00	0.00%	0.00	0.00%	2,797.09	100.00%		
02.02.05.01.01.03	JUNTA DE DILATACION, RELLENO CON MEZCLA ASFALTICA ASFALTO: ARENA E= 15 mm; H= 40 mm	m	101.10	2.94	297.23	0.00	0.00%	0.00	0.00	0.00%	0.00	0.00%	297.23	100.00%		
02.02.05.01.01.04	JUNTA DE CONTRACCION, RELLENO CON MEZCLA ASFALTICA ASFALTO: ARENA E= 12 mm; H= 25 mm	m	632.75	2.91	1,841.30	0.00	0.00%	0.00	0.00	0.00%	0.00	0.00%	1,841.30	100.00%		
02.02.05.01.01.05	CURADO DE LOSA CON CURADOR LIQUIDO	m2	2,349.75	3.84	9,023.04	0.00	0.00%	0.00	0.00	0.00%	0.00	0.00%	9,023.04	100.00%		
02.02.05.01.02	VEREDAS Y OTROS				21,932.10											
02.02.05.01.02.01	JUNTA DE DILATACION CON TECNIPOR E= 1"SELLADO CON MATERIAL ASFALTICO	m	1,457.00	7.01	10,213.57	0.00	0.00%	0.00	0.00	0.00%	0.00	0.00%	10,213.57	100.00%		
02.02.05.01.02.02	WATER STOP DE NEOPRENE DE 4"PROVISION Y COLOCADO DE JUNTA	m	773.50	15.15	11,718.53	0.00	0.00%	0.00	0.00	0.00%	0.00	0.00%	11,718.53	100.00%		
COSTO DIRECTO					816,961,381.32											
GASTOS GENERALES (15.00%)					2,544,237.20											
UTILIDAD (10.00%)					1,698,158.13											
SUB TOTAL					21,201,976.65											
IGV (18%)					3,816,355.80											
PRESUPUESTO TOTAL - ESTRUCTURAS					25,018,332.45											
PORCENTAJE PARCIAL (%)					1.44%											
PORCENTAJE ACUMULADO (%)					23.61%											

CONSORCIO RENACER LORETANO
 Ing. Gabriel Ángel Galdos Lavado
 DNI: 82740657
 REPRESENTANTE COMUN

CONSORCIO SUPERVISOR SAN LORENZO
 Walter Arturo del Castillo Ruiz
 JEFE DE SUPERVISION
 CIP N° 21671

CONSORCIO RENACER LORETANO
 ROBERTO CARLOS FLORES VILLANUEVA
 ING. CIVIL
 RESIDENTE DE OBRA

VALORIZACION PRINCIPAL N° 04 - ARQUITECTURA
MES: SETIEMBRE 2020 (01.09.2020 AL 30.09.2020)

Proyecto : "MEJORAMIENTO Y AMPLIACION DE LA CAPACIDAD RESOLUTIVA DE LOS SERVICIOS DE SALUD DEL ESTABLECIMIENTO DE SALUD SAN LORENZO- RED DE SALUD DAYTEM, DISTRITO DE BARRANCA, PROVINCIA DE DATEM DEL MARAÑON, DEPARTAMENTO DE LORETO"
 Cliente : GOBIERNO REGIONAL DE LORETO
 Lugar : DISTRITO BARRANCA - PROVINCIA DE DATEM DEL MARAÑON
 Ejecuta : CONSORCIO RENACER LORETANO
 Fecha : SETIEMBRE - 2020
 Residente : ING. ROBERTO CARLOS FLORES VILLANUEVA, Reg. CIP N° 80649
 Supervision : CONSORCIO SUPERVISOR SAN LORENZO / ING. WALTER ARTURO DEL CASTILLO RUIZ, Reg. CIP N° 21671

PLAZO DE EJECUCION CONTRACTUAL : 584 DIAS CALENDARIOS
 FECHA DE INICIO CONTRACTUAL : 18 DE FEBRERO DEL 2020
 FECHA DE TERMINO CONTRACTUAL : 09 DE OCTUBRE DEL 2021
 TERMINO CON AMPLIACION DE PLAZO EXCEPCIONAL : 22 DE AGOSTO DEL 2020
 PRESUPUESTO BASE (CON IGV) : 90,257,806.51
 MODALIDAD : POR CONTRATA (SUMA ALZADA)

ITEM	DESCRIPCION	PRESUPUESTO ACUMULADO		ACUM. ANTERIOR		ACTUAL		ACUM. ACTUAL		SALDOS				
		UND	METRADO	PRECIO	PARCIAL	METRADO	SI	%	METRADO	SI	%	METRADO	SI	%
03	ARQUITECTURA				15,873,555.14									
03.01	EDIFICACIONES (SECTORES)				13,630,801.79									
03.01.01	MUROS Y TABIQUES				1,442,852.77									
03.01.01.01	MUROS DE LADRILLO KING KONG DE ARCILLA (12.5X9X23 CM.) ASENTADO DE SOGA	m2	20,041.43	69.74	1,397,689.33	0.00	0.00%	0.00	0.00%	0.00	0.00%	20,041.43	1,397,689.33	100.00%
03.01.01.01.02	MUROS DE LADRILLO KING KONG DE ARCILLA (12.5X9X23 CM.) ASENTADO DE CABEZA	m2	74.47	106.21	8,058.40	0.00	0.00%	0.00	0.00%	0.00	0.00%	74.47	8,058.40	100.00%
03.01.01.02	MUROS CON EL SISTEMA DE CONSTRUCCION EN SECO				37,105.94									
03.01.01.02.01	TABIQUE DE SUPERBOARD E= 8 MM. (DOS CARA). SIN AISLANTE DE TECNORP E=10 CM.	m2	151.60	125.98	18,795.37	0.00	0.00%	0.00	0.00%	0.00	0.00%	151.60	18,795.37	100.00%
03.01.01.02.02	TABIQUE DE FIBRABLOCK DE 2.40x1.20 M. - E= 2" (AISLANTE ACUSTICO)	m2	130.28	131.45	18,309.67	0.00	0.00%	0.00	0.00%	0.00	0.00%	130.28	18,309.67	100.00%
03.01.02	REVOQUES Y REVESTIMIENTOS				1,946,629.37									
03.01.02.01	TARRAJEOS				1,736,865.56									
03.01.02.01.01	TARRAJEO BAYADO PRIMARIO EN MUROS C/MEZCLA C/A 1:5	m2	4,800.40	23.00	110,409.20	0.00	0.00%	0.00	0.00%	0.00	0.00%	4,800.40	110,409.20	100.00%
03.01.02.01.02	TARRAJEO EN MUROS INTERIORES C/MEZCLA C/A 1:5; E= 1.5 CM.	m2	24,550.26	26.23	643,953.32	0.00	0.00%	0.00	0.00%	0.00	0.00%	24,550.26	643,953.32	100.00%
03.01.02.01.03	TARRAJEO EN MUROS EXTERIORES C/MEZCLA C/A 1:5; E= 1.5 CM.	m2	11,284.54	31.61	356,704.31	0.00	0.00%	0.00	0.00%	0.00	0.00%	11,284.54	356,704.31	100.00%
03.01.02.01.04	TARRAJEO EN COLUMNAS C/MEZCLA C/A 1:5; E= 1.5 CM.	m2	4,502.49	37.61	169,338.65	0.00	0.00%	0.00	0.00%	0.00	0.00%	4,502.49	169,338.65	100.00%
03.01.02.01.05	TARRAJEO EN VIGAS C/MEZCLA C/A 1:5; E= 1.5 CM.	m2	2,132.62	42.32	90,252.48	0.00	0.00%	0.00	0.00%	0.00	0.00%	2,132.62	90,252.48	100.00%
03.01.02.01.06	TARRAJEO EN MUROS DE CONCRETO C/MEZCLA C/A 1:5; E= 1.5 CM.	m2	2,105.98	32.21	67,853.62	0.00	0.00%	0.00	0.00%	0.00	0.00%	2,105.98	67,853.62	100.00%
03.01.02.01.07	TARRAJEO CON IMPERMEABILIZANTE C/MEZCLA C/A 1:4; E= 1.5 CM.	m2	6,704.65	35.72	239,490.10	0.00	0.00%	0.00	0.00%	0.00	0.00%	6,704.65	239,490.10	100.00%
03.01.02.01.08	SOLAQUEADO DE MUROS	m2	1,801.79	10.48	16,786.76	0.00	0.00%	0.00	0.00%	0.00	0.00%	1,801.79	16,786.76	100.00%
03.01.02.01.09	SOLAQUEADO DE VIGAS	m2	3,705.64	11.90	44,097.12	0.00	0.00%	0.00	0.00%	0.00	0.00%	3,705.64	44,097.12	100.00%
03.01.02.02	TARRAJEOS ESPECIALES				14,564.44									
03.01.02.02.01	TARRAJEO DE MURO CON BARITINA CAPA BASE	m2	79.60	26.25	2,089.30	0.00	0.00%	0.00	0.00%	0.00	0.00%	79.60	2,089.30	100.00%
03.01.02.02.02	TARRAJEO DE MURO CON BARITINA CAPA AISLANTE	m2	79.60	121.47	9,669.01	0.00	0.00%	0.00	0.00%	0.00	0.00%	79.60	9,669.01	100.00%
03.01.02.02.03	TARRAJEO DE MURO CON BARITINA CAPA FINAL	m2	79.60	26.83	2,135.87	0.00	0.00%	0.00	0.00%	0.00	0.00%	79.60	2,135.87	100.00%
03.01.02.02.04	TARRAJEO DE VIGA CON BARITINA CAPA BASE	m2	3.45	33.74	116.4	0.00	0.00%	0.00	0.00%	0.00	0.00%	3.45	116.4	100.00%
03.01.02.02.05	TARRAJEO DE VIGA CON BARITINA CAPA AISLANTE	m2	3.45	126.22	435.46	0.00	0.00%	0.00	0.00%	0.00	0.00%	3.45	435.46	100.00%
03.01.02.02.06	TARRAJEO DE VIGA CON BARITINA CAPA FINAL	m2	3.45	34.32	118.4	0.00	0.00%	0.00	0.00%	0.00	0.00%	3.45	118.4	100.00%
03.01.02.03	VESTIDURAS, UNIONES Y BRUÑAS				185,038.47									
03.01.02.03.01	VESTIDURA DE DERRAMES	m	6,768.18	13.86	93,806.97	0.00	0.00%	0.00	0.00%	0.00	0.00%	6,768.18	93,806.97	100.00%
03.01.02.03.02	MOLDADURAS EN UNION DE MUROS Y CIELORRASO	m	2,092.38	14.63	30,611.52	0.00	0.00%	0.00	0.00%	0.00	0.00%	2,092.38	30,611.52	100.00%
03.01.02.03.03	BRUÑAS DE 1x1 CM. EN MUROS	m	12,910.60	5.47	70,620.98	0.00	0.00%	0.00	0.00%	0.00	0.00%	12,910.60	70,620.98	100.00%
03.01.02.04	FONDO Y PREPARACION EN ESCALERAS				159.9									
03.01.02.04.01	PREPARACION DE DESCANSOS Y GRADAS	m2	1.40	23.09	32.33	0.00	0.00%	0.00	0.00%	0.00	0.00%	1.40	32.33	100.00%
03.01.02.05	REVESTIMIENTO Y ENCHAPES				0									
03.01.02.05.01	DESCANSOS Y GRADAS CON ACABADO DE PORCELANATO	m2	1.40	91.12	127.97	0.00	0.00%	0.00	0.00%	0.00	0.00%	1.40	127.97	100.00%
03.01.03	CIELORRASOS				1,706,765.44									
03.01.03.01	CIELORRASOS CON MEZCLA				306,668.22									
03.01.03.01.01	CIELORRASO CON MEZCLA	m2	4,002.57	62.87	211,615.98	0.00	0.00%	0.00	0.00%	0.00	0.00%	4,002.57	211,615.98	100.00%
03.01.03.01.02	CIELORRASO SOLAQUEADO	m2	7,697.82	11.90	91,604.06	0.00	0.00%	0.00	0.00%	0.00	0.00%	7,697.82	91,604.06	100.00%
03.01.03.01.03	CIELORRASO CON BARITINA CAPA BASE	m2	26.74	37.48	1,002.22	0.00	0.00%	0.00	0.00%	0.00	0.00%	26.74	1,002.22	100.00%
03.01.03.01.04	CIELORRASO CON BARITINA CAPA AISLANTE	m2	26.74	126.21	3,428.34	0.00	0.00%	0.00	0.00%	0.00	0.00%	26.74	3,428.34	100.00%
03.01.03.01.05	CIELORRASO CON BARITINA CAPA FINAL	m2	26.74	38.06	1,017.72	0.00	0.00%	0.00	0.00%	0.00	0.00%	26.74	1,017.72	100.00%
03.01.03.02	FALSO CIELORRASOS				1,300,097.22									
03.01.03.02.01	CIELORRASO CON BALDOSA DE FIBRA MINERAL DE 0.60X0.60 M. E= 15 MM. CON BORDE REBAJADO Y ACABADO MH	m2	8,065.17	173.35	1,368,097.22	0.00	0.00%	0.00	0.00%	0.00	0.00%	8,065.17	1,368,097.22	100.00%
03.01.04	PISOS Y PAVIMENTOS				1,361,915.72									
03.01.04.01	CONTRAPIESOS				266,942.55									
03.01.04.01.01	CONTRAPISO DE E= 35MM	m2	10,618.24	25.14	266,942.55	0.00	0.00%	0.00	0.00%	0.00	0.00%	10,618.24	266,942.55	100.00%

VALORIZACION PRINCIPAL N° 04 - ARQUITECTURA
MES: SETIEMBRE 2020 (01.09.2020 AL 30.09.2020)

Proyecto : "MEJORAMIENTO Y AMPLIACIÓN DE LA CAPACIDAD RESOLUTIVA DE LOS SERVICIOS DE SALUD DEL ESTABLECIMIENTO DE SALUD SAN LORENZO- RED DE SALUD DAYTEM, DISTRITO DE BARRANCA, PROVINCIA DE DATEM DEL MARAÑÓN, DEPARTAMENTO DE LORETO"
 Cliente : GOBIERNO REGIONAL DE LORETO
 Lugar : DISTRITO BARRANCA - PROVINCIA DE DATEM DEL MARAÑÓN - REGION LORETO
 Ejecuta : CONSORCIO RENACER LORETOANO
 Fecha : SETIEMBRE - 2020
 Residente : ING. ROBERTO CARLOS FLORES VILLANUEVA, Reg. CIP N° 80649
 Supervision : CONSORCIO SUPERVISOR SAN LORENZO / ING. WALTER ARTURO DEL CASTILLO RUIZ, Reg. CIP N° 21671

PLAZO DE EJECUCIÓN CONTRACTUAL : 584 DIAS CALENDARIOS
 FECHA DE INICIO CONTRACTUAL : 18 DE FEBRERO DEL 2020
 FECHA DE TERMINO CONTRACTUAL : 03 DE OCTUBRE DEL 2021
 FECHA DE RENICIO DE OBRA : 22 DE AGOSTO DEL 2020
 TERMINO CON AMPLIACION DE PLAZO EXCEPCIONAL : 03 DE OCTUBRE DEL 2021
 PRESUPUESTO BASE (CON IGV) : 90,257,806.51
 PRESUPUESTO CONTRATADO (CON IGV) : 90,257,806.51
 MODALIDAD : POR CONTRATA (SUMA ALZADA)

ITEM	DESCRIPCION	PRESUPUESTO ACUMULADO			ACUMUL. ANTERIOR			ACTUAL			ACUM. ACTUAL			SALDOS		
		UND	METRADO	PRECIO	SI.	%	METRADO	SI.	%	METRADO	SI.	%	METRADO	SI.	%	
03.01.04.02	PISOS				915,083.75											
03.01.04.02.01	PISO DE PORCELANATO COLOR CLARO DE 60X60CM.	m2	6,726.10	100.74	677,587.31	0.00	0.00%	0.00	0.00%	0.00	0.00%	0.00	0.00%	677,587.31	100.00%	
03.01.04.02.02	PISO DE GRES CERAMICO DE 40x40 CM.	m2	274.21	92.25	25,295.87	0.00	0.00%	0.00	0.00%	0.00	0.00%	0.00	0.00%	25,295.87	100.00%	
03.01.04.02.03	PISO DE CEMENTO PULIDO CON ENDURECEDOR E=0.05M	m2	1,107.05	89.77	77,238.88	0.00	0.00%	0.00	0.00%	0.00	0.00%	0.00	0.00%	77,238.88	100.00%	
03.01.04.02.04	PISO DE CEMENTO FROTACHADO Y BRUÑADO	m2	281.34	31.49	8,229.80	0.00	0.00%	0.00	0.00%	0.00	0.00%	0.00	0.00%	8,229.80	100.00%	
03.01.04.02.05	PISO DE CEMENTO PULIDO IMPERMEABILIZADO	m2	103.68	44.87	4,647.63	0.00	0.00%	0.00	0.00%	0.00	0.00%	0.00	0.00%	4,647.63	100.00%	
03.01.04.02.06	PISO VINILICO FLEXIBLE E=2 MM.	m2	2,160.11	51.05	110,273.52	0.00	0.00%	0.00	0.00%	0.00	0.00%	0.00	0.00%	110,273.52	100.00%	
03.01.04.02.07	PISO VINILICO FLEXIBLE CONTRUCTIVO E=2 MM.	m2	67.66	174.34	11,795.84	0.00	0.00%	0.00	0.00%	0.00	0.00%	0.00	0.00%	11,795.84	100.00%	
03.01.04.03	VEREDAS Y RAMPAJAS				175,493.52											
03.01.04.03.01	VEREDA DE CONCRETO F C= 175KG/CM2 ACABADO FROTACHADO Y BRUÑADO E=0.10M	m2	2,498.17	87.75	189,251.02	0.00	0.00%	0.00	0.00%	0.00	0.00%	0.00	0.00%	189,251.02	100.00%	
03.01.04.03.02	RAMPAJAS DE CONCRETO F C= 175KG/CM2 ACABADO FROTACHADO Y BRUÑADO E=0.10M	m2	90.80	68.75	6,242.50	0.00	0.00%	0.00	0.00%	0.00	0.00%	0.00	0.00%	6,242.50	100.00%	
03.01.04.04	SARDINELES				4,410.90											
03.01.04.04.01	SARDINEL EN DUCHA REVISTIDO DE TERRAZO PULIDO	m	81.85	53.89	4,410.90	0.00	0.00%	0.00	0.00%	0.00	0.00%	0.00	0.00%	4,410.90	100.00%	
03.01.05	ZOCALOS Y CONTRAZOCALOS				698,015.54											
03.01.05.01	ZOCALOS				550,022.04											
03.01.05.01.01	ZOCALO DE CERAMICO DE 25x40 CM.	m2	5,781.18	82.18	475,097.37	0.00	0.00%	0.00	0.00%	0.00	0.00%	0.00	0.00%	475,097.37	100.00%	
03.01.05.01.02	ZOCALO DE VINILICO FLEXIBLE E= 2MM	m2	1,316.40	56.83	74,924.67	0.00	0.00%	0.00	0.00%	0.00	0.00%	0.00	0.00%	74,924.67	100.00%	
03.01.05.02	CONTRAZOCALOS				387,993.50											
03.01.05.02.01	CONTRAZOCALO DE PORCELANATO COLOR CLARO H=0.10 M.	m	3,555.23	24.44	86,869.52	0.00	0.00%	0.00	0.00%	0.00	0.00%	0.00	0.00%	86,869.52	100.00%	
03.01.05.02.02	CONTRAZOCALO SANITARIO DE VINILICO H=0.10 CM.	m	848.51	33.76	28,645.70	0.00	0.00%	0.00	0.00%	0.00	0.00%	0.00	0.00%	28,645.70	100.00%	
03.01.05.02.03	CONTRAZOCALO VINILICO FLEXIBLE H=0.10 CM.	m	1,494.32	23.84	35,624.59	0.00	0.00%	0.00	0.00%	0.00	0.00%	0.00	0.00%	35,624.59	100.00%	
03.01.05.02.04	CONTRAZOCALO SANITARIO DE TERRAZO PULIDO	m	3,150.81	48.98	154,326.67	0.00	0.00%	0.00	0.00%	0.00	0.00%	0.00	0.00%	154,326.67	100.00%	
03.01.05.02.05	CONTRAZOCALO DE CEMENTO PULIDO H=0.10 CM.	m	1,144.76	9.64	11,036.49	0.00	0.00%	0.00	0.00%	0.00	0.00%	0.00	0.00%	11,036.49	100.00%	
03.01.05.02.06	CONTRAZOCALO DE CEMENTO PULIDO H=0.0CM.	m	1,217.19	17.64	21,471.23	0.00	0.00%	0.00	0.00%	0.00	0.00%	0.00	0.00%	21,471.23	100.00%	
03.01.06	CUBIERTAS Y COBERTURAS				2,180,588.09											
03.01.06.01	CUBIERTAS				890,745.21											
03.01.06.01.01	SISTEMA DE IMPERMEABILIZACION BICAPA - MANTO ASFALTICO E=5CM.	m2	12,823.94	70.56	890,745.21	0.00	0.00%	0.00	0.00%	0.00	0.00%	0.00	0.00%	890,745.21	100.00%	
03.01.06.02	COBERTURAS				1,289,842.89											
03.01.06.02.01	COBERTURA DE CEMENTO PULIDO CON IMPERMEABILIZANTE	m2	53.74	29.81	1,601.99	0.00	0.00%	0.00	0.00%	0.00	0.00%	0.00	0.00%	1,601.99	100.00%	
03.01.06.02.02	COBERTURA DE POLICARBONATO ALVEOLAR COLOR GRIS DE E= 8 MM.	m2	1,316.06	134.03	176,391.52	0.00	0.00%	0.00	0.00%	0.00	0.00%	0.00	0.00%	176,391.52	100.00%	
03.01.06.02.03	COBERTURA TERMOACUSTICA DE ACERO E=0.4MM. CON RECUBRIMIENTO DE ALUZINC Y CAPA DE POLIURETANO E=0.5MM	m2	9,686.29	99.72	956,230.55	0.00	0.00%	0.00	0.00%	0.00	0.00%	0.00	0.00%	956,230.55	100.00%	
03.01.06.02.04	CUBIERTA ESTANDAR DE ACERO PREPINTADA E=0.5MM	m	733.40	45.66	33,487.04	0.00	0.00%	0.00	0.00%	0.00	0.00%	0.00	0.00%	33,487.04	100.00%	
03.01.06.02.05	CONECTOR TIPO CUMBRERA DE POLICARBONATO TRASLUCIDO	m	126.95	27.96	3,498.74	0.00	0.00%	0.00	0.00%	0.00	0.00%	0.00	0.00%	3,498.74	100.00%	
03.01.06.02.06	FRISO METALICO LISO E=0.5 MM. (ENTRE PARAPETO Y COBERTURA METALICA)	m	1,740.87	49.86	86,799.78	0.00	0.00%	0.00	0.00%	0.00	0.00%	0.00	0.00%	86,799.78	100.00%	
03.01.06.02.07	FLASHING PL. F 6 2"x2" (EN DUCTOS)	m	674.82	47.17	31,831.26	0.00	0.00%	0.00	0.00%	0.00	0.00%	0.00	0.00%	31,831.26	100.00%	
03.01.07	CARPINTERIA DE MADERA				1,156,517.00											
03.01.07.01	PUERTAS DE MADERA CONTRAPLACADA CON PERSIANA Y SOBRE LUZ DE VIDRIO (P-1)	m2	539.87	513.45	331,183.25	0.00	0.00%	0.00	0.00%	0.00	0.00%	0.00	0.00%	331,183.25	100.00%	
03.01.07.02	PUERTAS DE MADERA CONTRAPLACADA CON SOBRE LUZ DE VIDRIO (P-2)	m2	593.60	569.59	303,399.62	0.00	0.00%	0.00	0.00%	0.00	0.00%	0.00	0.00%	303,399.62	100.00%	
03.01.07.03	PUERTAS DE MADERA CONTRAPLACADA CON VISOR Y SOBRE LUZ DE VIDRIO (P-3)	m2	20.88	604.47	12,621.33	0.00	0.00%	0.00	0.00%	0.00	0.00%	0.00	0.00%	12,621.33	100.00%	
03.01.07.04	PUERTAS DE MADERA CONTRAPLACADA, ENCHAPADA 1 CARA CON ACERO INOXIDABLE Y SOBRE LUZ DE VIDRIO (P-4)	m2	117.45	908.92	106,752.95	0.00	0.00%	0.00	0.00%	0.00	0.00%	0.00	0.00%	106,752.95	100.00%	
03.01.07.05	PUERTAS DE MADERA CONTRAPLACADA, ENCHAPADA 1 CARA CON ACERO INOXIDABLE, VISOR Y SOBRE LUZ DE VIDRIO (P-5)	m2	140.07	1,055.79	147,884.51	0.00	0.00%	0.00	0.00%	0.00	0.00%	0.00	0.00%	147,884.51	100.00%	
03.01.07.06	PUERTAS DE MADERA CONTRAPLACADA, ENCHAPADA 2 CARAS CON ACERO INOXIDABLE Y SOBRE LUZ DE VIDRIO (P-6)	m2	15.66	1,119.98	17,444.81	0.00	0.00%	0.00	0.00%	0.00	0.00%	0.00	0.00%	17,444.81	100.00%	
03.01.07.07	PUERTAS DE MADERA CONTRAPLACADA, ENCHAPADA 2 CARAS CON ACERO INOXIDABLE, VISOR Y SOBRE LUZ DE VIDIO (P-7)	m2	52.14	1,259.66	65,626.53	0.00	0.00%	0.00	0.00%	0.00	0.00%	0.00	0.00%	65,626.53	100.00%	
03.01.07.08	PUERTAS DE MADERA CONTRAPLACADA DOS HOJAS, CON VISOR Y SOBRE LUZ DE VIDRIO (P-8)	m2	15.66	624.17	9,774.50	0.00	0.00%	0.00	0.00%	0.00	0.00%	0.00	0.00%	9,774.50	100.00%	
03.01.07.09	PUERTAS DE MADERA CONTRAPLACADA A DOS HOJAS, CON SOBRE LUZ DE VIDRIO (P-9)	m2	33.06	686.01	20,034.89	0.00	0.00%	0.00	0.00%	0.00	0.00%	0.00	0.00%	20,034.89	100.00%	
03.01.07.10	PUERTAS DE MADERA CONTRAPLACADA DOS HOJAS, ENCHAPA 2 CARAS CON ACERO INOXIDABLE, VISOR Y SOBRE LUZ DE VIDRIO (P-10)	m2	68.44	787.31	53,883.50	0.00	0.00%	0.00	0.00%	0.00	0.00%	0.00	0.00%	53,883.50	100.00%	
03.01.07.11	PUERTAS DE MADERA CONTRAPLACADA CON PLANCHA DE PLOMO E= 1.61Y ENCHAPE DE ACERO INOXIDABLE (P-11)	m2	2.52	1,126.34	2,843.42	0.00	0.00%	0.00	0.00%	0.00	0.00%	0.00	0.00%	2,843.42	100.00%	

88

VALORIZACION PRINCIPAL N° 04 - ARQUITECTURA
MES: SETIEMBRE 2020 (01.09.2020 AL 30.09.2020)

Proyecto : "MEJORAMIENTO Y AMPLIACION DE LA CAPACIDAD RESOLUTIVA DE LOS SERVICIOS DE SALUD DEL ESTABLECIMIENTO DE SALUD SAN LORENZO- RED DE SALUD DATEM, DISTRITO DE BARRANCA, PROVINCIA DE DATEM DEL MARAÑON, DEPARTAMENTO DE LORETO"
 Cliente : GOBIERNO REGIONAL DE LORETO
 Lugar : DISTRITO BARRANCA - PROVINCIA DE DATEM DEL MARAÑON - REGION LORETO
 Efecto : CONSORCIO RENACER LORETANO
 Fecha : SETIEMBRE - 2020
 Residente : ING. ROBERTO CARLOS FLORES VILLANUEVA, Reg. CIP N° 80649
 Supervision : CONSORCIO SUPERVISOR SAN LORENZO / ING. WALTER ARTURO DEL CASTILLO RUIZ, Reg. CIP N° 21671

PLAZO DE EJECUCION CONTRACTUAL : 594 DIAS CALENDARIOS
 FECHA DE INICIO CONTRACTUAL : 18 DE FEBRERO DEL 2020
 FECHA DE TERMINO CONTRACTUAL : 08 DE OCTUBRE DEL 2021
 FECHA DE RENICIO DE OBRA : 22 DE AGOSTO DEL 2020
 TERMINO CON AMPLIACION DE PLAZO EXCEPCIONAL : 03 DE OCTUBRE DEL 2021
 PRESUPUESTO BASE (CON IGV) : 90,267,806.51
 PRESUPUESTO CONTRATADO (CON IGV) : 90,267,806.51
 MODALIDAD : POR CONTRATA (SUMA ALZADA)

ITEM	DESCRIPCION	PRESUPUESTO ACUMULADO		ACUM. ANTERIOR		ACTUAL		ACUM. ACTUAL		SALDOS			
		UNID	METRADO	PRECIO	PARCIAL	SI	%	METRADO	SI	%	METRADO	SI	%
03.01.07.12	PUERTAS DE MADERA CONTRAPLACADA CON PLANCHA DE PLOMO E=1/8"(P-13)	m2	3.36	1,056.04	3,656.37	0.00	0.00%	0.00	0.00	0.00%	3.36	3,656.37	100.00%
03.01.07.13	PUERTAS DE MADERA CONTRAPLACADA CON TRATAMIENTO ACUSTICO (P-14)	m2	5.51	483.25	2,562.51	0.00	0.00%	0.00	0.00	0.00%	5.51	2,562.51	100.00%
03.01.07.14	PUERTAS CON PLACA AGLOMERADA MELAMINICA E=18MM.	m2	114.52	351.67	40,273.25	0.00	0.00%	0.00	0.00	0.00%	114.52	40,273.25	100.00%
03.01.07.15	DIVISION CON PLANCHA AGLOMERADA EN SERVICIOS HIGIENICOS	m2	116.92	277.79	32,479.21	0.00	0.00%	0.00	0.00	0.00%	116.92	32,479.21	100.00%
03.01.07.16	DIVISION CON MELAMINE DE E=18MM EN URINARIOS H=0.80 M.	und	18.77	283.28	5,205.05	0.00	0.00%	0.00	0.00	0.00%	18.77	5,205.05	100.00%
03.01.08	CARPINTERIA METALICA				285,027.52								
03.01.08.01	PUERTAS Y VENTANAS				213,977.51								
03.01.08.01.01	PUERTA CORTA FUEGO CON ENCHAPE DE PLANCHA DE ACERO INOXIDABLE E=1/32"(PCF-01)	m2	14.50	2,550.00	36,975.00	0.00	0.00%	0.00	0.00	0.00%	14.50	36,975.00	100.00%
03.01.08.01.02	PUERTA CORTA FUEGO CON ENCHAPE DE PLANCHA DE ACERO INOXIDABLE E=1/32"Y VISOR DE VIDRIO (PCF-02)	m2	10.44	2,820.00	27,352.80	0.00	0.00%	0.00	0.00	0.00%	10.44	27,352.80	100.00%
03.01.08.01.03	PUERTA METALICA CON MALLA DE ACERO #9 Y MARCO CON TUBO DE ACERO CUADRADO 2"x2"x1/8"	m2	270.72	281.51	78,917.59	0.00	0.00%	0.00	0.00	0.00%	270.72	78,917.59	100.00%
03.01.08.01.04	VENTANAS METALICAS CON MALLA DE ACERO #9 Y MARCO DE TUBO DE ACERO DE 1"x1"x3/32"	m2	325.25	217.47	70,732.12	0.00	0.00%	0.00	0.00	0.00%	325.25	70,732.12	100.00%
03.01.08.02	BARANDAS Y SOPORTES				52,084.98								
03.01.08.02.01	AGARRADERA DE ACERO INOXIDABLE Ø2"(DISCAPACITADO)	und	5.00	121.39	606.95	0.00	0.00%	0.00	0.00	0.00%	5.00	606.95	100.00%
03.01.08.02.02	PROTECTOR DE CAMILLAS PREFABRICADO	m	169.60	204.96	34,744.26	0.00	0.00%	0.00	0.00	0.00%	169.60	34,744.26	100.00%
03.01.08.02.03	PROTECTOR DE ESQUINAS	und	48.00	124.07	5,955.36	0.00	0.00%	0.00	0.00	0.00%	48.00	5,955.36	100.00%
03.01.08.02.04	SOPORTE DE CORTINA CON TUBO DE ACERO INOXIDABLE Ø1"EN DUCHAS	m	40.45	71.88	2,907.55	0.00	0.00%	0.00	0.00	0.00%	40.45	2,907.55	100.00%
03.01.08.02.05	SOPORTE DE CORTINA CON TUBO DE ALUMINIO Ø1"EN CONSULTORIOS	m	109.50	71.88	7,870.86	0.00	0.00%	0.00	0.00	0.00%	109.50	7,870.86	100.00%
03.01.08.03	REJILLAS Y OTROS				18,965.93								
03.01.08.03.01	ESCALERA DE GATO CON TUBO DE ACERO DE Ø2"Y 1" - E=1/32"Y VISORES DE ACERO INOXIDABLE E=1/32"Y VISORES DE VIDRIO (PCF-03)	m	8.20	114.84	942.51	0.00	0.00%	0.00	0.00	0.00%	8.20	942.51	100.00%
03.01.08.03.02	TAPA DE INSPECCION METALICA DE 0.60x0.60 M.	und	3.00	298.68	896.04	0.00	0.00%	0.00	0.00	0.00%	3.00	896.04	100.00%
03.01.08.03.03	TAPA JUNTA METALICA CON PLATINA DE ALUMINIO DE 6"x.1/4"	m	295.59	57.94	17,126.48	0.00	0.00%	0.00	0.00	0.00%	295.59	17,126.48	100.00%
03.01.09	CERRAJERIA				271,769.54								
03.01.09.01	BISAGRAS				142,144.92								
03.01.09.01.01	BISAGRA METALICA CON PING DE 3/8"	und	192.00	43.61	8,373.12	0.00	0.00%	0.00	0.00	0.00%	192.00	8,373.12	100.00%
03.01.09.01.02	BISAGRA DE ACERO INOXIDABLE DE 3"x4"(TIPO 1)	und	20.14	55.43	1,116.06	0.00	0.00%	0.00	0.00	0.00%	20.14	1,116.06	100.00%
03.01.09.01.03	BISAGRA DE ACERO DE DOBLE ACCION PARA PUERTA VAVEN (TIPO 2)	und	144.00	136.22	19,615.68	0.00	0.00%	0.00	0.00	0.00%	144.00	19,615.68	100.00%
03.01.09.01.04	BISAGRA DE ACERO INOXIDABLE, RELLENO DE PLOMO (TIPO 3)	und	36.00	70.00	2,520.00	0.00	0.00%	0.00	0.00	0.00%	36.00	2,520.00	100.00%
03.01.09.02	CERRADURAS				90,228.90								
03.01.09.02.01	CERRADURA TIPO B	und	297.00	145.95	43,347.15	0.00	0.00%	0.00	0.00	0.00%	297.00	43,347.15	100.00%
03.01.09.02.02	CERRADURA TIPO C	und	263.00	105.95	27,864.85	0.00	0.00%	0.00	0.00	0.00%	263.00	27,864.85	100.00%
03.01.09.02.03	CERRADURA TIPO D	und	1.00	125.95	125.95	0.00	0.00%	0.00	0.00	0.00%	1.00	125.95	100.00%
03.01.09.02.04	CERRADURA TIPO E	und	38.00	215.95	8,206.10	0.00	0.00%	0.00	0.00	0.00%	38.00	8,206.10	100.00%
03.01.09.02.05	CERRADURA TIPO I	und	23.00	205.95	4,736.85	0.00	0.00%	0.00	0.00	0.00%	23.00	4,736.85	100.00%
03.01.09.02.06	CERRADURA TIPO J	und	9.00	215.95	1,943.55	0.00	0.00%	0.00	0.00	0.00%	9.00	1,943.55	100.00%
03.01.09.02.07	BRAZOS HIDRAULICOS PARA CIERRE AUTOMATICO	und	23.00	174.15	4,005.45	0.00	0.00%	0.00	0.00	0.00%	23.00	4,005.45	100.00%
03.01.09.03	ACCESORIOS				39,394.82								
03.01.09.03.01	PICAPORTE DE FIERRO LISO DE 3/4"	und	22.00	52.77	1,160.94	0.00	0.00%	0.00	0.00	0.00%	22.00	1,160.94	100.00%
03.01.09.03.02	PICAPORTE DE TIPO PERSA PLATEADO DE 4"	und	70.00	52.98	3,708.60	0.00	0.00%	0.00	0.00	0.00%	70.00	3,708.60	100.00%
03.01.09.03.03	PICAPORTE DE TIPO PERSA PLATEADO DE 6"	und	76.00	59.98	4,556.48	0.00	0.00%	0.00	0.00	0.00%	76.00	4,556.48	100.00%
03.01.09.03.04	TIRADORES DE ALUMINIO ANODIZADO DE Ø1.1/2"	und	52.00	59.62	3,100.24	0.00	0.00%	0.00	0.00	0.00%	52.00	3,100.24	100.00%
03.01.09.03.05	TOPE DE PUERTA DE JEBE	und	601.00	30.56	18,366.56	0.00	0.00%	0.00	0.00	0.00%	601.00	18,366.56	100.00%
03.01.09.03.06	AMBASTRAMIENTO DE LLAVES	GLB	1.00	6,500.00	6,500.00	0.00	0.00%	0.00	0.00	0.00%	1.00	6,500.00	100.00%
03.01.10	VIDRIOS, CRISTALES Y SIMILARES				706,654.14								
03.01.10.01	VENTANAS				322,043.92								
03.01.10.01.01	VENTANA DE VIDRIO TEMPLADO INCOLORO DE E= 8MM	m2	976.06	319.74	312,721.71	0.00	0.00%	0.00	0.00	0.00%	976.06	312,721.71	100.00%
03.01.10.01.02	VENTANA DE VIDRIO TEMPLADO ARENADO INCOLORO DE E= 8MM	m2	26.15	356.49	9,322.21	0.00	0.00%	0.00	0.00	0.00%	26.15	9,322.21	100.00%

882

Ing. Gabriel Angel Gaitan Lavado
 DNI: 32740657
 REPRESENTANTE COMUN

CONSORCIO RENACER LORETANO
 ING. CIVIL
 ROBERTO CARLOS FLORES VILLANUEVA
 RESIDENTE DE OBRA

CONSORCIO SUPERVISOR SAN LORENZO
 WALTER ARTURO DEL CASTILLO RUIZ
 JEFE DE SUPERVISION
 CIP N° 21671

VALORIZACION PRINCIPAL N° 04 - ARQUITECTURA
MES: SETIEMBRE 2020 (01.09.2020 AL 30.09.2020)

Proyecto : "MEJORAMIENTO Y AMPLIACION DE LA CAPACIDAD RESOLUTIVA DE LOS SERVICIOS DE SALUD DEL ESTABLECIMIENTO DE SALUD SAN LORENZO- RED DE SALUD DITEM, DISTRITO DE BARRANCA, PROVINCIA DE DATEM DEL MARAÑON, DEPARTAMENTO DE LORETO"
 Cliente : GOBIERNO REGIONAL DE LORETO
 Lugar : DISTRITO BARRANCA - PROVINCIA DE DATEM DEL MARAÑON - REGION LORETO
 Ejección : CONSORCIO RENACER LORETANO
 Fecha : SETIEMBRE - 2020
 Residente : ING. ROBERTO CARLOS FLORES VILLANUEVA, Reg. CIP N° 80649
 Supervisor : CONSORCIO SUPERVISOR SAN LORENZO / ING. WALTER ARTURO DEL CASTILLO RUIZ, Reg. CIP N° 21671

PLAZO DE EJECUCION CONTRACTUAL : 584 DIAS CALENDARIOS
 FECHA DE INICIO CONTRACTUAL : 18 DE FEBRERO DEL 2020
 FECHA DE TERMINO CONTRACTUAL : 03 DE OCTUBRE DEL 2021
 FECHA DE RENICIO DE OBRA : 22 DE AGOSTO DEL 2020
 TERMINO CON AMPLIACION DE PLAZO EXCEPCIONAL : 03 DE OCTUBRE DEL 2021
 PRESUPUESTO BASE (CON IGV) : 90,257,806.51
 PRESUPUESTO CONTRATADO (CON IGV) : 90,257,806.51
 MODALIDAD : POR CONTRATATA (SUMA ALZADA)

ITEM	DESCRIPCION	PRESUPUESTO ACUMULADO			ACUM. ANTERIOR			ACTUAL			ACUM. ACTUAL			SALDOS		
		UND	METRADO	PRECIO	SI	%	METRADO	%	SI	%	METRADO	%	SI	%	SI	%
03.01.10.02.01	MAMPARA	m2	427.53	866.25	370,347.86	0.00	0.00%	0.00	0.00%	0.00	0.00%	0.00	0.00%	370,347.86	100.00%	
03.01.10.03.01	MAMPARA CON MARCO DE ALUMINIO Y VIDRIO TEMPLADO INCOLORO E=10 MM.; INC. ACCESORIOS	m2	146.19	13,262.36	13,262.36	0.00	0.00%	0.00	0.00%	0.00	0.00%	0.00	0.00%	13,262.36	100.00%	
03.01.10.03.01	ESPEJO	m2	90.72	146.19	13,262.36	0.00	0.00%	0.00	0.00%	0.00	0.00%	0.00	0.00%	13,262.36	100.00%	
03.01.11.01	PINTURA				1,131,753.53											
03.01.11.01	PINTURA OLEO MATE 2 MANOS EN MUROS EXTERIORES	m2	10,943.44	17.76	194,355.49	0.00	0.00%	0.00	0.00%	0.00	0.00%	0.00	0.00%	194,355.49	100.00%	
03.01.11.02	PINTURA OLEO MATE 2 MANOS EN MUROS INTERIORES	m2	25,165.22	16.93	426,385.77	0.00	0.00%	0.00	0.00%	0.00	0.00%	0.00	0.00%	426,385.77	100.00%	
03.01.11.03	PINTURA OLEO MATE 2 MANOS EN COLUMNAS Y/O PLACAS	m2	6,608.46	19.56	129,261.48	0.00	0.00%	0.00	0.00%	0.00	0.00%	0.00	0.00%	129,261.48	100.00%	
03.01.11.04	PINTURA OLEO MATE 2 MANOS EN VIGAS	m2	2,132.62	19.56	41,714.05	0.00	0.00%	0.00	0.00%	0.00	0.00%	0.00	0.00%	41,714.05	100.00%	
03.01.11.05	PINTURA OLEO MATE 2 MANOS EN CIELORRASO	m2	3,574.76	19.56	69,922.31	0.00	0.00%	0.00	0.00%	0.00	0.00%	0.00	0.00%	69,922.31	100.00%	
03.01.11.06	BASE DE IMPRIMANTE EN MUROS (UNA MANO)	m2	2,369.73	9.81	22,773.11	0.00	0.00%	0.00	0.00%	0.00	0.00%	0.00	0.00%	22,773.11	100.00%	
03.01.11.07	BASE DE IMPRIMANTE EN VIGAS (UNA MANO)	m2	4,017.93	11.86	47,652.85	0.00	0.00%	0.00	0.00%	0.00	0.00%	0.00	0.00%	47,652.85	100.00%	
03.01.11.08	BASE DE IMPRIMANTE EN CIELORRASO (UNA MANO)	m2	8,026.14	11.86	95,190.02	0.00	0.00%	0.00	0.00%	0.00	0.00%	0.00	0.00%	95,190.02	100.00%	
03.01.11.09	PINTURA BARNIZ DOS MANOS EN PUERTAS DE MADERA	m2	2,802.63	22.53	63,143.25	0.00	0.00%	0.00	0.00%	0.00	0.00%	0.00	0.00%	63,143.25	100.00%	
03.01.11.10	PINTURA ESMALTE 2 MANOS EN PUERTAS METALICAS	m2	197.90	19.56	3,870.92	0.00	0.00%	0.00	0.00%	0.00	0.00%	0.00	0.00%	3,870.92	100.00%	
03.01.11.11	PINTURA ESMALTE 2 MANOS EN VENTANAS METALICAS	m2	795.14	19.27	14,166.15	0.00	0.00%	0.00	0.00%	0.00	0.00%	0.00	0.00%	14,166.15	100.00%	
03.01.11.12	PINTURA ESMALTE 2 MANOS EN CONTRAZOCALO DE CIELO	m2	1,208.83	19.28	23,318.33	0.00	0.00%	0.00	0.00%	0.00	0.00%	0.00	0.00%	23,318.33	100.00%	
03.01.12	VARIOS				29,334.33											
03.01.12.01	MESA DE CONCRETO CON TABLERO DE GRANITO	m	54.35	539.73	29,334.33	0.00	0.00%	0.00	0.00%	0.00	0.00%	0.00	0.00%	29,334.33	100.00%	
03.01.13	SEÑALIZACION DE NORMATIVIDAD CLINICA				201,150.80											
03.01.13.01	LETREROS				183,500.00											
03.01.13.01.01	LETRERO EXTERIOR LE-01	und	1.00	3,500.00	3,500.00	0.00	0.00%	0.00	0.00%	0.00	0.00%	0.00	0.00%	3,500.00	100.00%	
03.01.13.01.02	LETRERO EXTERIOR LE-02	und	1.00	2,800.00	2,800.00	0.00	0.00%	0.00	0.00%	0.00	0.00%	0.00	0.00%	2,800.00	100.00%	
03.01.13.01.03	LETRERO EXTERIOR LE-03	und	1.00	2,800.00	2,800.00	0.00	0.00%	0.00	0.00%	0.00	0.00%	0.00	0.00%	2,800.00	100.00%	
03.01.13.01.04	LETRERO EXTERIOR LE-04	und	1.00	3,500.00	3,500.00	0.00	0.00%	0.00	0.00%	0.00	0.00%	0.00	0.00%	3,500.00	100.00%	
03.01.13.01.05	LETRERO EXTERIOR LE-05	und	1.00	3,000.00	3,000.00	0.00	0.00%	0.00	0.00%	0.00	0.00%	0.00	0.00%	3,000.00	100.00%	
03.01.13.01.06	LETRERO EXTERIOR LE-06	und	1.00	4,000.00	4,000.00	0.00	0.00%	0.00	0.00%	0.00	0.00%	0.00	0.00%	4,000.00	100.00%	
03.01.13.01.07	LETRERO EXTERIOR LE-07	und	1.00	2,500.00	2,500.00	0.00	0.00%	0.00	0.00%	0.00	0.00%	0.00	0.00%	2,500.00	100.00%	
03.01.13.01.08	LETRERO EXTERIOR LE-08	und	1.00	4,500.00	4,500.00	0.00	0.00%	0.00	0.00%	0.00	0.00%	0.00	0.00%	4,500.00	100.00%	
03.01.13.01.09	LETRERO EXTERIOR LE-09	und	28.00	4,500.00	126,000.00	0.00	0.00%	0.00	0.00%	0.00	0.00%	0.00	0.00%	126,000.00	100.00%	
03.01.13.01.10	LETRERO EXTERIOR LO-01	und	2.00	450.00	900	0.00	0.00%	0.00	0.00%	0.00	0.00%	0.00	0.00%	900.00	100.00%	
03.01.13.02	SEÑAL ORIENTATIVA - INDICATIVA				48,596.80											
03.01.13.02.01	SEÑAL INDICATIVO ACRILICO DE 30x40 CM. (TIPO SIP)	und	445.00	88.10	39,314.50	0.00	0.00%	0.00	0.00%	0.00	0.00%	0.00	0.00%	39,314.50	100.00%	
03.01.13.02.02	SEÑAL INDICATIVO ACRILICO DE 10x30 CM. (TIPO SIFA)	und	53.00	72.00	3,816.00	0.00	0.00%	0.00	0.00%	0.00	0.00%	0.00	0.00%	3,816.00	100.00%	
03.01.13.02.03	SEÑAL INDICATIVO ACRILICO DE 30x60 CM. (TIPO SFA)	und	13.00	106.10	1,379.30	0.00	0.00%	0.00	0.00%	0.00	0.00%	0.00	0.00%	1,379.30	100.00%	
03.01.13.03	SEÑAL DE SEGURIDAD				4,141.00											
03.01.13.03.01	SEÑALES ADHESIVAS	und	404.00	10.25	4,141.00	0.00	0.00%	0.00	0.00%	0.00	0.00%	0.00	0.00%	4,141.00	100.00%	
03.01.14	EXTINTOR PORTATIL CONTRAINCENDIO POS 12 KG	und	18.00	450.00	8,550.00	0.00	0.00%	0.00	0.00%	0.00	0.00%	0.00	0.00%	8,550.00	100.00%	
03.01.15	MOBILIARIO				313,280.00											
03.01.15.01	MUEBLES MODULARES				235,480.00											
03.01.15.01.01	(MF-3) MOSTRADOR DE 60CM. DE ANCHO CON PUERTAS, PARA EMPOTRAR LAVADERO	und	46.00	750.00	34,500.00	0.00	0.00%	0.00	0.00%	0.00	0.00%	0.00	0.00%	34,500.00	100.00%	
03.01.15.01.02	(MF-4) MOSTRADOR DE 60 CM. DE ANCHO, ABIERTO ABAJO	und	12.00	720.00	8,640.00	0.00	0.00%	0.00	0.00%	0.00	0.00%	0.00	0.00%	8,640.00	100.00%	
03.01.15.01.03	(MF-5) MOSTRADOR DE 60CM. DE ANCHO, CON CAJONES, DIVISION ABAJO Y PUERTAS	und	89.00	700.00	62,300.00	0.00	0.00%	0.00	0.00%	0.00	0.00%	0.00	0.00%	62,300.00	100.00%	
03.01.15.01.04	(MF-11) MUEBLE PARA COLGAR CON PUERTAS DE VIDRIO, ADOSADO A PARED	und	15.00	450.00	6,750.00	0.00	0.00%	0.00	0.00%	0.00	0.00%	0.00	0.00%	6,750.00	100.00%	
03.01.15.01.05	(MF-16) TARIMA (PARIHUELAS) DE MADERA PARA BULTOS GRANDES	und	14.00	500.00	7,000.00	0.00	0.00%	0.00	0.00%	0.00	0.00%	0.00	0.00%	7,000.00	100.00%	
03.01.15.01.06	(MF-30) BANCO DE MADERA PARA VESTUARIO	und	11.00	450.00	4,950.00	0.00	0.00%	0.00	0.00%	0.00	0.00%	0.00	0.00%	4,950.00	100.00%	

VALORIZACION PRINCIPAL N° 04 - ARQUITECTURA

MES: SETIEMBRE 2020 (01.09.2020 AL 30.09.2020)

Proyecto : "MEJORAMIENTO Y AMPLIACION DE LA CAPACIDAD RESOLUTIVA DE LOS SERVICIOS DE SALUD DEL ESTABLECIMIENTO DE SALUD SAN LORENZO- RED DE SALUD DATEM, DISTRITO DE BARRANCA, PROVINCIA DE DATEM DEL MARAÑON, DEPARTAMENTO DE LORETO"

Cliente : GOBIERNO REGIONAL DE LORETO

Lugar : DISTRITO BARRANCA - PROVINCIA DE DATEM DEL MARAÑON - REGION LORETO

Ejecuta : CONSORCIO RENACER LORETANO

Fecha : SETIEMBRE - 2020

Residente : ING. ROBERTO CARLOS FLORES VILLANUEVA, Reg. CIP N° 80648

Supervision : CONSORCIO SUPERVISOR SAN LORENZO / ING. WALTER ARTURO DEL CASTILLO RUIZ, Reg. CIP N° 21671

PLAZO DE EJECUCION CONTRACTUAL

FECHA DE INICIO CONTRACTUAL

FECHA DE TERMINO CONTRACTUAL

FECHA DE RENICIO DE OBRA

TERMINO CON AMPLIACION DE PLAZO EXCEPCIONAL

PRESUPUESTO BASE (CON IGV)

PRESUPUESTO CONTRATADO (CON IGV)

MODALIDAD

: 594 DIAS CALENDARIOS

: 18 DE FEBRERO DEL 2020

: 03 DE OCTUBRE DEL 2021

: 22 DE AGOSTO DEL 2020

: 09 DE OCTUBRE DEL 2021

: 90,257,806.51

: 90,257,806.51

: POR CONTRATA (SUMA ALZADA)

ITEM	DESCRIPCION	PRESUPUESTO ACUMULADO			ACUM. ANTERIOR			ACTUAL			ACUM. ACTUAL			SALDOS		
		UND	METRADO	PRECIO	SI	%	METRADO	SI	%	METRADO	SI	%	METRADO	SI	%	
03.01.15.01.07	(MF-38) MOSTRADOR CON CAJONES, ABIERTO ABAJO, TABLERO DE ACERO INOXIDABLE	und	26.00	420.00	10,920.00	0.00	0.00%	0.00	0.00	0.00%	0.00	0.00%	26.00	10,920.00	100.00%	
03.01.15.01.08	(MF-39) MOSTRADOR CON PUERTAS PARA EMPOTRAR A LAVADERO, TABLERO DE ACERO INOXIDABLE	und	14.00	420.00	5,880.00	0.00	0.00%	0.00	0.00	0.00%	0.00	0.00%	14.00	5,880.00	100.00%	
03.01.15.01.09	(MF-40) MOSTRADOR CON CAJONES Y PUERTAS, TABLERO DE ACERO INOXIDABLE	und	21.00	450.00	9,450.00	0.00	0.00%	0.00	0.00	0.00%	0.00	0.00%	21.00	9,450.00	100.00%	
03.01.15.01.10	(MF-42) MOSTRADOR DE ATENCION CON RESPALDAR, TABLERO SUPERIOR EN 2 NIVELES, CAJONES DIVISION ABAJO	und	14.00	550.00	7,700.00	0.00	0.00%	0.00	0.00	0.00%	0.00	0.00%	14.00	7,700.00	100.00%	
03.01.15.01.11	(MF-43) MOSTRADOR DE ATENCION CON RESPALDAR, TABLERO SUPERIOR EN 2 NIVELES, CAJONES DIVISION ABAJO	und	10.00	500.00	5,000.00	0.00	0.00%	0.00	0.00	0.00%	0.00	0.00%	10.00	5,000.00	100.00%	
03.01.15.01.12	(MF-44) MOSTRADOR DE INFORMES	und	1.00	1,800.00	1,800.00	0.00	0.00%	0.00	0.00	0.00%	0.00	0.00%	1.00	1,800.00	100.00%	
03.01.15.01.13	(MF-63) MOSTRADOR DE ACERO INOXIDABLE PARA EMPOTRAR LAVADERO CON DIVISION ABAJO, Y 60CM. DE ANCHO	und	3.00	590.00	1,770.00	0.00	0.00%	0.00	0.00	0.00%	0.00	0.00%	3.00	1,770.00	100.00%	
03.01.15.01.14	(MF-64) MOSTRADOR DE ACERO INOXIDABLE DE 30 CM. DE ANCHO, COLOCADO A 1.50 DEL NIVEL DE PISO	und	9.00	550.00	4,950.00	0.00	0.00%	0.00	0.00	0.00%	0.00	0.00%	9.00	4,950.00	100.00%	
03.01.15.01.15	(MF-66) REPISA CORRIDA DE ACERO INOXIDABLE DE 30 CM. DE ANCHO, COLOCADO A 1.50 DEL NIVEL DE PISO	m	6.00	120.00	720.00	0.00	0.00%	0.00	0.00	0.00%	0.00	0.00%	6.00	720.00	100.00%	
03.01.15.01.16	(MF-63a) MOSTRADOR DE COCINA DE ACERO INOXIDABLE CON DIVISION ABAJO	und	3.00	590.00	1,770.00	0.00	0.00%	0.00	0.00	0.00%	0.00	0.00%	3.00	1,770.00	100.00%	
03.01.15.01.17	(MF-64a) MOSTRADOR DE ACERO INOXIDABLE CON DIVISION ABAJO, 60CM. DE ANCHO	und	10.00	520.00	5,200.00	0.00	0.00%	0.00	0.00	0.00%	0.00	0.00%	10.00	5,200.00	100.00%	
03.01.15.01.18	(MF-82) MOSTRADOR DE ATENCION AL PUBLICO DE 2 NIVELES CON VIDRIO, PORTA TECLADO, ABIERTO ABAJO	und	36.00	1,500.00	54,000.00	0.00	0.00%	0.00	0.00	0.00%	0.00	0.00%	36.00	54,000.00	100.00%	
03.01.15.01.19	(MF-87) VENTANA VAIVEN DE PASE	und	6.00	450.00	2,700.00	0.00	0.00%	0.00	0.00	0.00%	0.00	0.00%	6.00	2,700.00	100.00%	
03.01.15.02	ESTANTERIAS				76,820.00											
03.01.15.02.01	(MF-8) ESTANTERIA METALICA DE ANGULOS RANURADOS, A= 40CM. CON 5 DIVISIONES (MODULO DE 90CM.)	und	39.00	480.00	18,720.00	0.00	0.00%	0.00	0.00	0.00%	0.00	0.00%	39.00	18,720.00	100.00%	
03.01.15.02.02	(MF-8a) ESTANTERIA DE ACERO INOXIDABLE DE 40CM. DE ANCHO CON 5 DIVISIONES (MODULO DE 90CM.)	und	105.00	500.00	52,500.00	0.00	0.00%	0.00	0.00	0.00%	0.00	0.00%	105.00	52,500.00	100.00%	
03.01.15.02.03	(MF-17) ESTANTERIA DE ACERO INOXIDABLE DE A= 50CM. CON 5 DIVISIONES PARA OLLAS Y UTENCILIOS DE COCINA	und	1.00	650.00	650.00	0.00	0.00%	0.00	0.00	0.00%	0.00	0.00%	1.00	650.00	100.00%	
03.01.15.02.04	(MF-23) ESTANTERIA METALICA DE ANGULOS RANURADOS, ESPECIAL PARA HISTORIAS CLINICAS	und	1.00	650.00	650.00	0.00	0.00%	0.00	0.00	0.00%	0.00	0.00%	1.00	650.00	100.00%	
03.02	OBRAS EXTERIORES				2,753.35											
03.02.01	MUROS Y TABIQUES DE ALBANILERIA				18,806.09											
03.02.01.01	MUROS DE LADRILLO KING KONG DE ARCILLA (12.5X9X23 CM.) ASENTADO DE SOGA	m2	268.66	69.74	18,806.09	0.00	0.00%	0.00	0.00	0.00%	0.00	0.00%	268.66	18,806.09	100.00%	
03.02.02	REVOQUES Y REVESTIMIENTOS				122,292.90											
03.02.02.01	TARRAJEOS				108,980.06											
03.02.02.01.01	TARRAJEO EN MUROS INTERIORES C/MEZCLA C.A 1:5; E= 1.5 CM.	m2	238.15	26.23	6,246.67	0.00	0.00%	0.00	0.00	0.00%	0.00	0.00%	238.15	6,246.67	100.00%	
03.02.02.01.02	TARRAJEO EN MUROS EXTERIORES C/MEZCLA C.A 1:5; E= 1.5 CM.	m2	1,310.38	31.61	41,421.11	0.00	0.00%	0.00	0.00	0.00%	0.00	0.00%	1,310.38	41,421.11	100.00%	
03.02.02.01.03	TARRAJEO EN COLUMNAS C/MEZCLA C.A 1:5; E= 1.5 CM.	m2	465.22	37.61	17,468.92	0.00	0.00%	0.00	0.00	0.00%	0.00	0.00%	465.22	17,468.92	100.00%	
03.02.02.01.04	TARRAJEO EN VIGAS C/MEZCLA C.A 1:5; E= 1.5 CM.	m2	54.92	42.32	2,324.21	0.00	0.00%	0.00	0.00	0.00%	0.00	0.00%	54.92	2,324.21	100.00%	
03.02.02.01.05	TARRAJEO EN MUROS DE CONCRETO C/MEZCLA C.A 1:5; E= 1.5 CM.	m2	758.69	32.21	24,437.40	0.00	0.00%	0.00	0.00	0.00%	0.00	0.00%	758.69	24,437.40	100.00%	
03.02.02.01.06	TARRAJEO CON IMPERMEABILIZANTE C/MEZCLA C.A 1:4; E= 1.5 CM.	m2	469.31	35.72	16,763.75	0.00	0.00%	0.00	0.00	0.00%	0.00	0.00%	469.31	16,763.75	100.00%	
03.02.02.02	VESTIDURAS, UNIONES Y BRUNAS				4,094.84											
03.02.02.02.01	VESTIDURA DE DERRAMES	m	150.35	13.86	2,083.98	0.00	0.00%	0.00	0.00	0.00%	0.00	0.00%	150.35	2,083.98	100.00%	
03.02.02.02.02	MOLDADURAS EN UNION DE MUROS Y CIELORRASSO	m	113.80	14.63	1,661.97	0.00	0.00%	0.00	0.00	0.00%	0.00	0.00%	113.80	1,661.97	100.00%	
03.02.02.02.03	BRUÑAS DE 1x1 CM. EN MUROS	m	63.78	5.47	348.88	0.00	0.00%	0.00	0.00	0.00%	0.00	0.00%	63.78	348.88	100.00%	
03.02.02.03	FONDO Y PREPARACION EN ESCALERAS				9,508.00											
03.02.02.03.01	PREPARACION DE DESCANSOS Y GRADAS	m2	411.78	23.09	9,508.00	0.00	0.00%	0.00	0.00	0.00%	0.00	0.00%	411.78	9,508.00	100.00%	
03.02.03	CIELORRASSOS				48,118.28											
03.02.03.01	CIELORRASSO CON MEZCLA	m2	411.78	52.87	21,770.81	0.00	0.00%	0.00	0.00	0.00%	0.00	0.00%	411.78	21,770.81	100.00%	
03.02.03.02	FALSO CIELORRASSO	m2	151.99	173.35	26,347.47	0.00	0.00%	0.00	0.00	0.00%	0.00	0.00%	151.99	26,347.47	100.00%	
03.02.04	PISOS Y PAVIMENTOS				542,532.17											
03.02.04.01	CONTRAPISOS	m2	246.62	25.14	6,200.03	0.00	0.00%	0.00	0.00	0.00%	0.00	0.00%	246.62	6,200.03	100.00%	
03.02.04.02	PISOS	m2	41.58	100.74	4,188.77	0.00	0.00%	0.00	0.00	0.00%	0.00	0.00%	41.58	4,188.77	100.00%	

88C

VALORIZACION PRINCIPAL N° 04 - ARQUITECTURA

MES: SETIEMBRE 2020 (01.09.2020 AL 30.09.2020)

Proyecto : MEJORAMIENTO Y AMPLIACIÓN DE LA CAPACIDAD RESOLUTIVA DE LOS SERVICIOS DE SALUD DEL ESTABLECIMIENTO DE SALUD SAN LORENZO- RED DE SALUD DATEM, DISTRITO DE BARRANCA, PROVINCIA DE DATEM DEL MARAÑÓN, DEPARTAMENTO DE LORETO"
 Cliente : GOBIERNO REGIONAL DE LORETO
 Lugar : DISTRITO BARRANCA - PROVINCIA DE DATEM DEL MARAÑÓN - REGION LORETO
 Ejección : CONSORCIO RENACER LORETANO
 Fecha : SETIEMBRE - 2020
 Residente : ING. ROBERTO CARLOS FLORES VILLANUEVA, Reg. CIP N° 80649
 Supervisión : CONSORCIO SUPERVISOR SAN LORENZO / ING. WALTER ARTURO DEL CASTILLO RUIZ, Reg. CIP N° 21671

PLAZO DE EJECUCIÓN CONTRACTUAL : 594 DIAS CALENDARIOS
 FECHA DE INICIO CONTRACTUAL : 18 DE FEBRERO DEL 2020
 FECHA DE TERMINO CONTRACTUAL : 03 DE OCTUBRE DEL 2021
 FECHA DE REINICIO DE OBRA : 22 DE AGOSTO DEL 2020
 TERMINO CON AMPLIACION DE PLAZO EXCEPCIONAL : 03 DE OCTUBRE DEL 2021
 PRESUPUESTO BASE (CON IGV) : 90,257,806.51
 PRESUPUESTO CONTRATADO (CON IGV) : 90,257,806.51
 MODALIDAD : POR CONTRATA (SUMA ALZADA)

ITEM	DESCRIPCION	PRESUPUESTO ACUMULADO		ACUMI. ANTERIOR		ACTUAL		ACUMI. ACTUAL		SALDOS			
		UND	METRADO	PRECIO	PARCIAL	METRADO	%	METRADO	%	METRADO	%	SI.	%
03.02.04.03.01	VEREDAS Y RAMPAS	m2	6,394.85	67.75	480,481.18	0.00	0.00%	0.00	0.00%	0.00	0.00%	6,394.85	100.00%
03.02.04.03.02	VEREDA DE CONCRETO F'C= 175KG/CM2 ACABADO FROTACHADO Y BRUÑADO E=0.10M	m2	240.33	68.75	16,522.69	0.00	0.00%	0.00	0.00%	0.00	0.00%	240.33	100.00%
03.02.04.03.03	RAMPAS DE CONCRETO F'C= 210 KG/CM2 ACABADO FROTACHADO Y BRUÑADO E=0.175M	m2	91.79	116.76	10,717.40	0.00	0.00%	0.00	0.00%	0.00	0.00%	91.79	100.00%
03.02.04.04	SARDINELES	m	709.99	100.92	71,952.19	0.00	0.00%	0.00	0.00%	0.00	0.00%	709.99	100.00%
03.02.05.01	SARDINELES DE CONCRETO ACABADO DE CEMENTO PULIDO EN JARDINES	m	32.108.35										
03.02.05.01.01	ZOCALOS Y CONTRAZOCALOS	m2	30.20	82.18	2,481.84	0.00	0.00%	0.00	0.00%	0.00	0.00%	30.20	100.00%
03.02.05.02	ZOCALOS	m	38.20	24.44	933.61	0.00	0.00%	0.00	0.00%	0.00	0.00%	38.20	100.00%
03.02.05.02.01	CONTRAZOCALO DE PORCELANATO COLOR CLARO H=0.10 M.	m	17.90	48.98	876.74	0.00	0.00%	0.00	0.00%	0.00	0.00%	17.90	100.00%
03.02.05.02.02	CONTRAZOCALO SANITARIO DE TERRAZO PULIDO	m	1.576.88	17.64	27,816.16	0.00	0.00%	0.00	0.00%	0.00	0.00%	1,576.88	100.00%
03.02.06	CUBIERTAS Y COBERTURAS	m2	216,903.22										
03.02.06.01	CUBIERTAS	m2	28,065.20	70.56	2,055.20	0.00	0.00%	0.00	0.00%	0.00	0.00%	28,065.20	100.00%
03.02.06.01.01	SISTEMA DE IMPERMEABILIZACION BICAPA - MANTO ASFALTICO E-SCA	m2	1,393.33	134.03	186,748.02	0.00	0.00%	0.00	0.00%	0.00	0.00%	1,393.33	100.00%
03.02.06.02	COBERTURAS	m2	16.32	568.69	9,279.39	0.00	0.00%	0.00	0.00%	0.00	0.00%	16.32	100.00%
03.02.07	CARPINTERIA DE MADERA	und	75,135.85										
03.02.07.01	PUERTAS DE MADERA CONTRAPLACADA CON SOBRE LUZ DE VIDRIO	m2	92.06	446.00	40,966.70	0.00	0.00%	0.00	0.00%	0.00	0.00%	92.06	100.00%
03.02.08	CARPINTERIA METALICA	m2	71.57	330.81	23,676.07	0.00	0.00%	0.00	0.00%	0.00	0.00%	71.57	100.00%
03.02.08.01	PUERTAS METALICAS UNIA HOJA DE 1.20x2.80 M. SEGUN DISEÑO	und	6.72	1,581.47	10,493.08	0.00	0.00%	0.00	0.00%	0.00	0.00%	6.72	100.00%
03.02.08.02	CERCOS	m	683.63	401.12	274,217.67	0.00	0.00%	0.00	0.00%	0.00	0.00%	683.63	100.00%
03.02.08.02.01	CERCO METALICO CON TUBO CIRCULAR Ø2"-E=1/16", INCLUIDO PINTURA	m2	597.56	365.40	216,348.42	0.00	0.00%	0.00	0.00%	0.00	0.00%	597.56	100.00%
03.02.08.02.02	CERCO METALICO CON TUBO DE 4"X4" Y MALLA GALVANIZADA	m2	7.30	187.12	1,365.98	0.00	0.00%	0.00	0.00%	0.00	0.00%	7.30	100.00%
03.02.08.03	BARANDAS Y SOPORTES	und	1,173.76										
03.02.08.03.01	BARANDA METALICA H= 0.90 M. DE ACERO DE ALUMINIO SEGUN DETALLE	und	32.00	55.43	1,773.76	0.00	0.00%	0.00	0.00%	0.00	0.00%	32.00	100.00%
03.02.08.04	REJILLAS Y OTROS	m	1,396.30	102.85	143,609.46	0.00	0.00%	0.00	0.00%	0.00	0.00%	1,396.30	100.00%
03.02.08.04.01	REJILLA METALICA CON PLATINA DE FIERRO E= 1/8" PARA CANALETAS TECHADAS	und	67.00	440.00	29,460.00	0.00	0.00%	0.00	0.00%	0.00	0.00%	67.00	100.00%
03.02.08.04.02	LETRAS METALICAS DE LATON EN ALTO RELIEVE INC. PINTURA	m	48.00	57.94	2,781.12	0.00	0.00%	0.00	0.00%	0.00	0.00%	48.00	100.00%
03.02.08.04.03	TAPA JUNTA METALICA CON PLATINA DE ALUMINIO DE 6"x 1/4"	und	48.00	57.94	2,781.12	0.00	0.00%	0.00	0.00%	0.00	0.00%	48.00	100.00%
03.02.09	CERRAJERIA	und	3,386.92										
03.02.09.01	BISAGRAS	und	1,773.76										
03.02.09.01.01	BISAGRA DE ACERO INOXIDABLE DE 3"X4"	und	32.00	55.43	1,773.76	0.00	0.00%	0.00	0.00%	0.00	0.00%	32.00	100.00%
03.02.09.02	CERRADURA	und	1,187.80										
03.02.09.02.01	CERRADURA TIPO B	und	8.00	145.95	1,167.60	0.00	0.00%	0.00	0.00%	0.00	0.00%	8.00	100.00%
03.02.09.03	ACCESORIOS	und	4.00	52.77	211.08	0.00	0.00%	0.00	0.00%	0.00	0.00%	4.00	100.00%
03.02.09.03.01	PICAPORTE DE FIERRO LISO DE 3/4"	und	6.00	30.56	244.48	0.00	0.00%	0.00	0.00%	0.00	0.00%	6.00	100.00%
03.02.09.03.02	TOPE DE PUERTA DE IEBE	und	6.00	30.56	244.48	0.00	0.00%	0.00	0.00%	0.00	0.00%	6.00	100.00%
03.02.10	VIDRIOS, CRISTALES Y SIMILARES	m2	7,214.45										
03.02.10.01	VENTANA	m2	18.54	319.74	5,927.98	0.00	0.00%	0.00	0.00%	0.00	0.00%	18.54	100.00%
03.02.10.01.01	VENTANA DE VIDRIO TEMPLADO INCOLORO DE E= 6MM	m2	8.80	146.19	1,286.47	0.00	0.00%	0.00	0.00%	0.00	0.00%	8.80	100.00%
03.02.10.02	ESPEJO BISELADO E= 6MM	m2	8.80	146.19	1,286.47	0.00	0.00%	0.00	0.00%	0.00	0.00%	8.80	100.00%

87

VALORIZACION PRINCIPAL N° 04 - ARQUITECTURA
MES: SETIEMBRE 2020 (01.09.2020 AL 30.09.2020)

Proyecto : "MEJORAMIENTO Y AMPLIACION DE LA CAPACIDAD RESOLUTIVA DE LOS SERVICIOS DE SALUD DEL ESTABLECIMIENTO DE SALUD SAN LORENZO- RED DE SALUD DITEM, DISTRITO DE BARRANCA, PROVINCIA DE DITEM DEL MARAÑON, DEPARTAMENTO DE LORETO"
 Cliente : GOBIERNO REGIONAL DE LORETO
 Lugar : DISTRITO BARRANCA - PROVINCIA DE DITEM DEL MARAÑON
 Ejecuta : CONSORCIO RENACER LORETANO
 Fecha : SETIEMBRE - 2020
 Residente : ING. ROBERTO CARLOS FLORES VILLANUEVA, Reg. CIP N° 80649
 Supervision : CONSORCIO SUPERVISOR SAN LORENZO / ING. WALTER ARTURO DEL CASTILLO RUIZ, Reg. CIP N° 21671

PLAZO DE EJECUCION CONTRACTUAL : 584 DIAS CALENDARIOS
 FECHA DE INICIO CONTRACTUAL : 18 DE FEBRERO DEL 2020
 FECHA DE TERMINO CONTRACTUAL : 03 DE OCTUBRE DEL 2021
 FECHA DE REINICIO DE OBRA : 22 DE AGOSTO DEL 2020
 TERMINO CON AMPLIACION DE PLAZO EXCEPCIONAL : 03 DE OCTUBRE DEL 2021
 PRESUPUESTO BASE (CON IGV) : 90,257,006.51
 MODALIDAD : POR CONTRATA (SUJETA ALZADA)

ITEM	DESCRIPCION	PRESUPUESTO ACUMULADO			ACUM. ANTERIOR		ACTUAL		ACUM. ACTUAL		SALDOS	
		UND	METRADO	PRECIO	PARCIAL	METRADO	%	METRADO	%	METRADO	%	SI.
03.02.11	PINTURA				66,202.68							
03.02.11.01	PINTURA OLEO MATE 2 MANOS EN MUROS EXTERIORES	m2	1,310.39	17.76	23,272.35	0.00	0.00%	0.00	0.00%	0.00	0.00%	23,272.35
03.02.11.02	PINTURA OLEO MATE 2 MANOS EN MUROS INTERIORES	m2	238.15	16.93	4,031.88	0.00	0.00%	0.00	0.00%	0.00	0.00%	4,031.88
03.02.11.03	PINTURA OLEO MATE 2 MANOS EN COLUMINAS Y/O PLACAS	m2	1,223.91	19.56	23,939.68	0.00	0.00%	0.00	0.00%	0.00	0.00%	23,939.68
03.02.11.04	PINTURA OLEO MATE 2 MANOS EN VIGAS	m2	54.92	19.56	1,074.24	0.00	0.00%	0.00	0.00%	0.00	0.00%	1,074.24
03.02.11.05	PINTURA OLEO MATE 2 MANOS EN CIELORRASO	m2	411.78	19.56	8,054.42	0.00	0.00%	0.00	0.00%	0.00	0.00%	8,054.42
03.02.11.06	PINTURA BARNIZ DOS MANOS EN PUERTAS DE MADERA	m2	16.32	22.53	367.69	0.00	0.00%	0.00	0.00%	0.00	0.00%	367.69
03.02.11.07	PINTURA ESMALTE 2 MANOS EN PUERTAS METALICAS	m2	92.06	19.56	1,800.69	0.00	0.00%	0.00	0.00%	0.00	0.00%	1,800.69
03.02.11.08	PINTURA DE DEMARACION DE ESTACIONAMIENTOS	m2	20.28	13.49	273.58	0.00	0.00%	0.00	0.00%	0.00	0.00%	273.58
03.02.11.09	PINTURA DE DEMARACION DE ZONAS DE EVACUACION EN PATIOS	m2	251.16	13.49	3,388.15	0.00	0.00%	0.00	0.00%	0.00	0.00%	3,388.15
03.02.12	VARIOS, LIMPIEZA Y JARDINERIA				432,060.40							
03.02.12.01	CANALETA				47,050.26							
03.02.12.01.01	CANALETA MEDIA CAÑA P/EVACUACION PLUVIAL	m	1,641.67	28.66	47,050.26	0.00	0.00%	0.00	0.00%	0.00	0.00%	47,050.26
03.02.12.02	JARDINERIA				354,109.09							
03.02.12.02.01	SEMBRADO DE GRASS NATURAL	m2	18,925.24	16.66	315,294.50	0.00	0.00%	0.00	0.00%	0.00	0.00%	315,294.50
03.02.12.02.02	SEMBRADO DE PLANTAS ORNAMENTALES (PAISAJISMO)	GLB	1.00	28,610.19	28,610.19	0.00	0.00%	0.00	0.00%	0.00	0.00%	28,610.19
03.02.12.02.03	JARDINERAS DE CONCRETO CON CEMENTO PULIDO	und	8.00	1,275.55	10,204.40	0.00	0.00%	0.00	0.00%	0.00	0.00%	10,204.40
03.02.12.03	OTROS				18,095.08							
03.02.12.03.01	LETRA DECORATIVA DE CONCRETO E=0.15 M.; SEGUN DISEÑO INC. PINTURA	und	40.00	428.36	17,174.40	0.00	0.00%	0.00	0.00%	0.00	0.00%	17,174.40
03.02.12.03.02	GARGOLA DE CONCRETO-TERMINADO DISEÑO	und	12.00	75.89	910.68	0.00	0.00%	0.00	0.00%	0.00	0.00%	910.68
03.02.12.04	LIMPIEZA				12,815.97							
03.02.12.04.01	LIMPIEZA PERMANENTE DE OBRA	GLB	1.00	7,998.40	7,998.40	0.00	0.00%	0.00	0.00%	0.00	0.00%	7,998.40
03.02.12.04.02	LIMPIEZA FINAL DE OBRA	GLB	1.00	5,217.57	5,217.57	0.00	0.00%	0.00	0.00%	0.00	0.00%	5,217.57
	COSTO DIRECTO				S/15,873,555.14							
	GASTOS GENERALES (15.00%)				2,381,033.27							
	UTILIDAD (10.00%)				1,587,355.51							
	SUB TOTAL											
	IGV (18%)											
	PRESUPUESTO TOTAL - ARQUITECTURA											
	PORCENTAJE PARCIAL (%)											
	PORCENTAJE ACUMULADO (%)											

CONSORCIO RENACER LORETANO
 Ing. Gabriel Caldos Lavado
 DNI: 32740657
 REPRESENTANTE COMÚN

CONSORCIO RENACER LORETANO
 ROBERTO CARLOS FLORES VILLANUEVA
 ING. CIVIL
 RESIDENTE DE OBRA

828

"MEJORAMIENTO Y AMPLIACIÓN DE LA CAPACIDAD RESOLUTIVA DE LOS SERVICIOS DE SALUD DEL ESTABLECIMIENTO DE SALUD SAN LORENZO - RED DE SALUD DATEM, DISTRITO DE BARRANCA, PROVINCIA DE DATEM DEL MARAÑÓN, DEPARTAMENTO DE LORETO"



Trazo de columna sobre solado de zapata en el Bloque D.



Habilitado de acero estructural para vigas de cimentación (Bloque D).



Excavación de zanjas con retroexcavadora y control de niveles con nivel topográfico (Bloque A-1).

[Signature]
CONSORCIO SUPERVISOR SAN LORENZO
Walter Arturo del Castillo Ruiz
JEFE DE SUPERVISION
CIP N° 21671

CONSORCIO RENACER LORETANO
[Signature]
ROBERTO CARLOS LÓPEZ VILLANUEVA
ING. CIVIL
RESIDENTE DE OBRA

CONSORCIO RENACER LORETANO
[Signature]
Ing. *[Signature]* Galdos Lavado
DNI: 32740657
REPRESENTANTE COMÚN

"MEJORAMIENTO Y AMPLIACIÓN DE LA CAPACIDAD RESOLUTIVA DE LOS SERVICIOS DE SALUD DEL ESTABLECIMIENTO DE SALUD SAN LORENZO - RED DE SALUD DATEM, DISTRITO DE BARRANCA, PROVINCIA DE DATEM DEL MARAÑÓN, DEPARTAMENTO DE LORETO"



Charlas de Inducción a personal de obra a fin de evitar accidentes de trabajo.



Excavación de zanjas con retroexcavadora y control de niveles con nivel topográfico (Bloque A-1).



Habilitado de acero estructural para Zapatas y Columnas para los diferentes bloques.

830
CONSORCIO SUPERVISOR SAN LORENZO
Walter Arturo del Castillo Ruiz
JEFE DE SUPERVISION
CIP N° 21671

CONSORCIO RENACER LORETANO
ROBERTO CARLOS FLORES VILLANUEVA
ING. CIVIL
RESIDENTE DE OBRA

CONSORCIO RENACER LORETANO
Ing. Grubiel Angel Galdos Lavado
DNI: 32740657
REPRESENTANTE COMÚN

"MEJORAMIENTO Y AMPLIACIÓN DE LA CAPACIDAD RESOLUTIVA DE LOS SERVICIOS DE SALUD DEL ESTABLECIMIENTO DE SALUD SAN LORENZO - RED DE SALUD DATEM, DISTRITO DE BARRANCA, PROVINCIA DE DATEM DEL MARAÑÓN, DEPARTAMENTO DE LORETO"



Vaciado de concreto $f_c = 210 \text{ Kg/cm}^2$ para Zapatas (Bloque D).



Vaciado de concreto $f_c = 210 \text{ Kg/cm}^2$ para Zapatas (Bloque D), con trompito y vibrador de concreto.

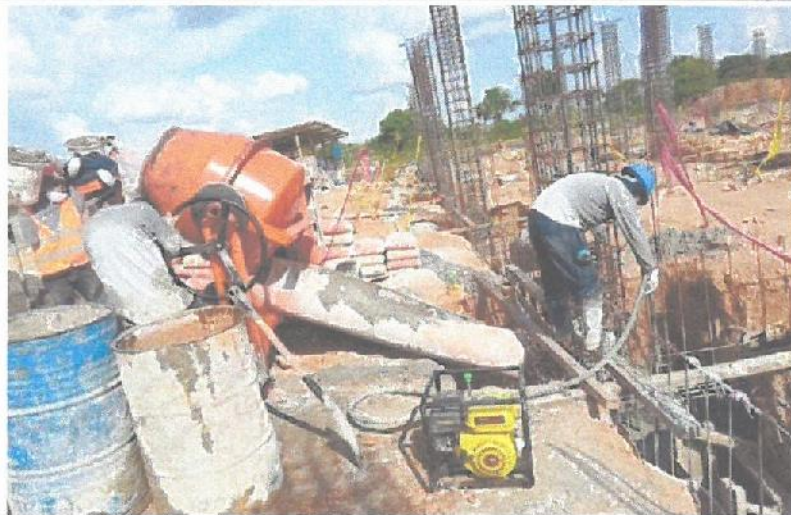

Vaciado de concreto $f_c = 210 \text{ Kg/cm}^2$ para Zapatas (Bloque D), usando vibrador de concreto.

Walter Arturo del Castillo Ruiz
CONSORCIO SUPERVISOR SAN LORENZO
Walter Arturo del Castillo Ruiz
JEFE DE SUPERVISION
CIP N° 21671

CONSORCIO RENACER LORETANO
ROBERTO CARLOS FLEDES VILLANUEVA
ING. CIVIL
RESIDENTE DE OBRA

CONSORCIO RENACER LORETANO
Graciél Angel Galdos Lavado
Ing. Graciél Angel Galdos Lavado
DNI: 32740657
REPRESENTANTE COMÚN

"MEJORAMIENTO Y AMPLIACIÓN DE LA CAPACIDAD RESOLUTIVA DE LOS SERVICIOS DE SALUD DEL ESTABLECIMIENTO DE SALUD SAN LORENZO - RED DE SALUD DATEM, DISTRITO DE BARRANCA, PROVINCIA DE DATEM DEL MARAÑÓN, DEPARTAMENTO DE LORETO"



Habilitado de acero estructural en Zapatas, Columnas y Vigas de Cimentación.

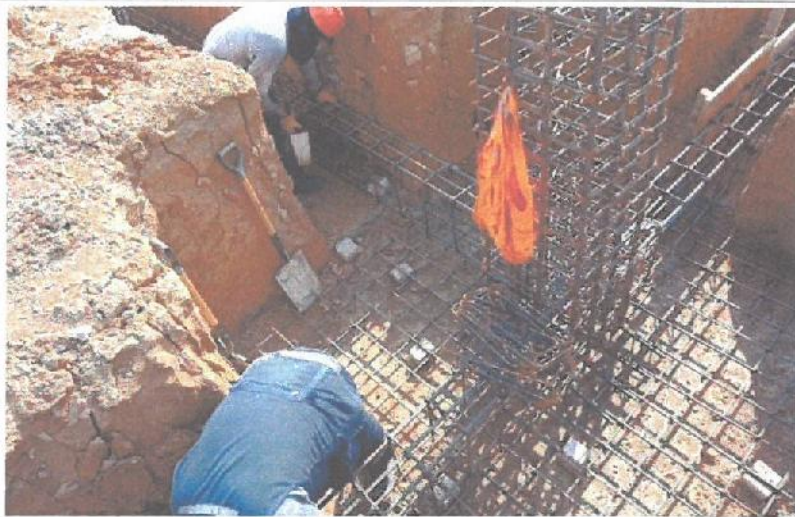

Habilitado de acero estructural en Vigas de Cimentación V-C 0.30x0.50 (amarre de estribos).



Habilitado de acero estructural en Zapata Combinada con Placas.

[Signature]
CONSORCIO SUPERVISOR SAN LORENZO
Walter Arturo del Castillo Ruiz
JEFE DE SUPERVISION
CIP N° 21671

CONSORCIO RENACER LORETANO
[Signature]
ROBERTO CARLOS DE LOS VILLANUEVA
ING. CIVIL
RESIDENTE DE OBRA

CONSORCIO RENACER LORETANO
[Signature]
Ing. Gabriel Angel Galdos Lavado
DNI- 32740657
REPRESENTANTE COMÚN

"MEJORAMIENTO Y AMPLIACIÓN DE LA CAPACIDAD RESOLUTIVA DE LOS SERVICIOS DE SALUD DEL ESTABLECIMIENTO DE SALUD SAN LORENZO - RED DE SALUD DATEM, DISTRITO DE BARRANCA, PROVINCIA DE DATEM DEL MARAÑÓN, DEPARTAMENTO DE LORETO"



Protección de barras de construcción expuestas (colocación de capuchones de PVC).



Izaje de columnas sobre armadura de zapatas en el Bloque B-1.

[Signature]
CONSORCIO SUPERVISOR SAN LORENZO
Walter Arturo del Castillo Ruiz
JEFE DE SUPERVISION
CIP N° 21671

CONSORCIO RENACER LORETANO
ROBERTO CARLOS FLORES VILLANUEVA
ING. CIVIL
RESIDENTE DE OBRA



Excavación de zanjas con fines de cimentación con retroexcavadora en el Bloque A-1

CONSORCIO RENACER LORETANO

[Signature]
Ing. Graciela Angélica Galdos Lavado
DNI 32740657
REPRESENTANTE COMÚN



VALORIZACION

N.º 5



"Año de la Universalización de la Salud"

CARGO

Belén, 10 de Octubre de 2020

Oficio n° 1925-2020-GRL-GRI-SGSyC

Ingeniero Edi Wisberto Ruiz Zarate
Gerente Regional de Infraestructura – GOREL
Presente

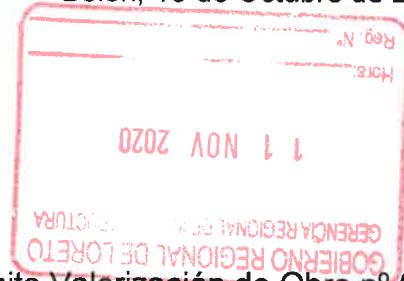

Asunto: Remite Valorización de Obra n° 005 -
Octubre 2020.

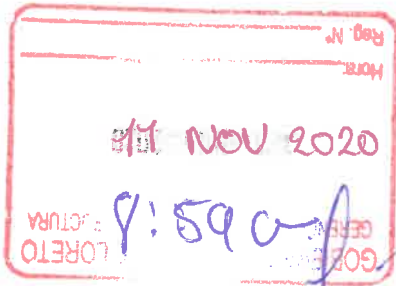

Obra: "Mejoramiento y Ampliación de la Capacidad Resolutiva de los Servicios de Salud del Establecimiento de Salud San Lorenzo – Red de Salud Datem, Distrito de Barranca Provincia de Datem de Datem del Marañón".

Ref.: a. Informe N° 151-2020-GRL-GRI-SGSyC-ERGOS
b. Carta N° 103-2020-CSSL-WADCR/JS

Tengo el agrado de saludarle cordialmente, a su vez alcanzarle la documentación de la Valorización n° 005 por ejecución de obra, que asciende a la suma de **Dos Millones Seiscientos Veintisiete Mil Quinientos Ochenta y Dos con 07/100 Soles (S/. 2,627,582.07.00)**, presentada revisada y aprobada por la Supervisión, mediante carta de la referencia b), correspondiente a Octubre de 2020, de acuerdo al siguiente detalle:

Valorización Bruta N° 005	S/	2,226,764.47
Amortización Adelanto Directo	S/	0.00
Amortización por Adelanto de Materiales	S/	0.00
Sub Total	S/	2,226,764.47
Igv (18%)	S/	400,817.60
Neto a Pagar	S/	2,627,582.07

Asimismo, la ejecución de la obra al mes de Octubre de 2020; tiene un avance real ejecutado acumulado de **13.76%** versus un programado de **15.14%**, encontrándose la obra atrasada, pues el avance acumulado ejecutado está por debajo del avance acumulado programado, **13.76% < 15.14%**.

Se remite la conformidad de la valorización, para continuar con el trámite respectivo a favor del **CONSORCIO RENACER LORETANO**, conforme a lo revisado por el administrador de contrato de acuerdo a la ref. a).

Atentamente,

GOBIERNO REGIONAL DE LORETO
Gerencia Regional de Infraestructura
Ing. RAUL FLORES AQUEPUCHO
Sub Gerente de Supervisión y Control

Copia: SGSyC – File de obra (01)
SGSyC – File correlativo (01)
SGSyC – File personal (01)

Tramite: 33059
RFA/dap

INFORME N°151-2020-GRL/GRI/SGSyC-ERGOS

A : Ing. RAUL FLORES AQUEPUCHO
Sub Gerente de Supervisión y Control

De : Ing. ERICK GERMAN OLIVEIRA SANGAMA
Administrador de Contrato

Asunto : Remito Valorización N°005 del Consorcio Renacer Loretano Correspondiente al mes de octubre del 2020 de la Obra "MEJORAMIENTO Y AMPLIACION DE LA CAPACIDAD RESOLUTIVA DE LOS SERVICIOS DE SALUD DEL ESTABLECIMIENTO DE SALUD SAN LORENZO – RED DE SALUD DATEM, DISTRITO DE BARRANCA, DISTRITO DATEM DEL MARAÑON, DEPARTAMENTO DE LORETO"

Referencia: 1.- No de Trámite 33059
2. Carta N°103-2020-CSSL-WADCR/JS
3. Informe Técnico N°005-2020-CSSL/JS/WADCR
4. Carta N°061-2020-CRL/RC
5. Oficio N°4765-2020-GRL-ORA-OEL
6. Resolución Ejecutiva Regional N°181-2020-GRL-GR

Fecha : Iquitos, 09 de noviembre del 2020



Por medio de este documento me dirijo a usted para saludarle, y a la vez, remitirle el presente informe en respuesta a la carta de referencia 2.

ANTECEDENTES:

- Con Carta N°061-2020-CRL/RC de fecha 31 de octubre del 2020 el Consorcio Renacer Loretano emite la Valorización de Avance de Obra N°005, esta es recibida por la Supervisión la misma fecha.
- Con Carta N°103-2020-CSSL-WADCR/JS de fecha 02 de noviembre del 2020 el Consorcio Supervisor San Lorenzo se pronuncia sobre la valorización N°005 y presenta su informe a la Entidad el 04/11/2020 la cual es registrada por medio de la Unidad de Tramite Documentario del Gobierno Regional de Loreto mediante el Numero de Tramite 33059.

DATOS GENERALES DE LA OBRA:

1. Obra

: MEJORAMIENTO Y AMPLIACION DE LA CAPACIDAD RESOLUTIVA DE LOS SERVICIOS DE SALUD DEL ESTABLECIMIENTO DE SALUD SAN LORENZO – RED DE SALUD DATEM, DISTRITO DE BARRANA, PROVINCIA DE DATEM DEL MARAÑON, DEPARTAMENTO DE LORETO

Erick German Oliveira Sangama
Ingeniero Civil
CIP N° 141593

2. *Ubicación*
Localidad : SAN LORENZO
Referencia : Calles Pastaza, Costa Rica, Leticia y Putumayo
Distrito : DISTRITO BARRANCA
Provincia : DATEM DEL MARAÑON
Región : LORETO
3. *Licitación Pública* : N°021-2019-CSQ-GRL
4. *Sistema de Contratación* : SUMA ALZADA
5. *Contratista* : CONSORCIO RENACER LORETANO
6. *Presupuesto Base* : S/.90'257,806.51 (Incl. I.G.V.) Precio a julio de 2019.
7. *Presupuesto Contratado* : S/./90'257,806.51 (Incl. I.G.V.)
8. *Adelanto Directo* : S/. 9'025,780.65 (Inc. I.G.V.)
9. *Plazo de Ejecución* : 365 días calendario
10. *Fecha de Entrega de Terreno* : 7 de febrero de 2020.
11. *Fecha Inicio de Obra* : 18 de febrero de 2020.
12. *Fecha Término de Obra* : 16 de febrero de 2021.
13. *Paralización por estado de emergencia* : 95 días calendarios (16-03-20 al 18-06-20).
14. *Plazo por trámites administrativos* : 34 días calendarios (19-06-20 al 22-07-20).
15. *Fecha de reinicio de obra* : 22 de agosto del 2020.
16. *Plazo saldo de obra* : 338 días calendarios (21-09-20 al 24-08-21).
17. *Residente de Obra* : Ing. ROBERTO CARLOS FLORES VILLANUEVA.
18. *Supervisor* : Ing. WALTER DEL CASTILLO RUIZ

CON RESPECTO AL CONTROL DE AVANCE FISICO DE OBRA:

- El Residente de Obra manifiesta en su informe que el avance de obra presentado para la valorización N°005 octubre del 2020 es el siguiente:
 - Avance del mes programado : 9.15%
 - Avance del mes octubre de 2020 : 2.91%
 - Avance acumulado programado : 15.14%
 - Avance acumulado ejecutado : 13.76%
- Como se observa el avance acumulado programado es del 15.14%, el 80% de este avance es de $(0.80 \times 15.14\%) = 12.11\%$ obteniendo lo siguiente:
 - $12.11\% < 13.76\%$, esto indica que el 80% del avance acumulado programado es menor que el avance acumulado ejecutado por tal no es necesario realizar una reprogramación de obra.
 - Para este mes de valorización la ejecución de la obra se encuentra **ATRASADA** pues el avance acumulado ejecutado está por debajo del avance acumulado programado.

Erick German Oliveira Sangama
Ingeniero Civil
CIP N° 141693

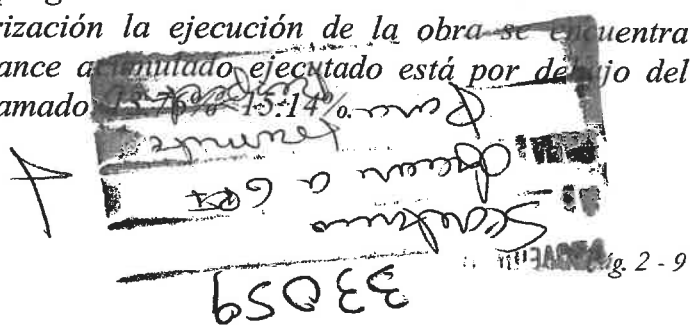
WALTER DEL CASTILLO RUIZ
Ingeniero Civil
CIP N° 141693
g. 2 - 9
65059

CRONOGRAMA VALORIZADO PROGRAMADO									
	FEBRERO 2020	MARZO 2020	Estado de EMERGENCIA SANITARIA 16-03-2020 hasta 21-08-020	AGOSTO 2020	SEPTIEMBRE 2020	OCTUBRE 2020	NOVIEMBRE 2020	DICIEMBRE 2020	ENERO 2021
SUBTOTAL	275,993.08	440,182.75	SUSPENSION	285,460.70	3,582,389.24	6,997,164.74	4,836,564.23	8,318,124.13	9,905,615.47
SUBTOTAL ACUMULADO	275,993.08	716,175.83	SUSPENSION	1,001,636.53	4,584,025.76	11,581,190.50	16,417,754.73	24,735,878.85	34,641,494.32
PORCENTAJE DE AVANCE DE OBRA	0.36%	0.58%	SUSPENSION	0.37%	4.68%	9.15%	6.32%	10.52%	12.50%
ACUMULADO	0.36%	0.94%	SUSPENSION	1.31%	5.99%	15.14%	21.46%	31.99%	44.49%

CRONOGRAMA VALORIZADO EJECUTADO																	
	FEBRERO 2020	Estado de la Obra	MARZO 2020	Estado de la Obra	Estado de EMERGENCIA SANITARIA 16-03-2020 hasta 21-08-020	AGOSTO 2020	Estado de la Obra	SEPTIEMBRE 2020	Estado de la Obra	OCTUBRE 2020	Estado de la Obra	NOVIEMBRE 2020	Estado de la Obra	DICIEMBRE 2020	Estado de la Obra	ENERO 2021	Estado de la Obra
SUBTOTAL	275,993.08		440,182.75		SUSPENSION	1,026,877.22		6,553,563.41		2,226,764.47		0.00		0.00		0.00	
SUBTOTAL ACUMULADO	275,993.08	Ejecución	716,175.83	Ejecución	SUSPENSION	1,743,053.05	Ejecución	8,296,616.46	Ejecución	10,523,380.93	Ejecución	0.00	Ejecución	0.00	Ejecución	0.00	Ejecución
PORCENTAJE DE AVANCE DE OBRA	0.36%	Ejecución	0.58%	Ejecución	SUSPENSION	1.34%	Ejecución	8.57%	Ejecución	2.91%	Ejecución	0.00%	Ejecución	0.00%	Ejecución	0.00%	Ejecución
ACUMULADO	0.36%		0.94%		SUSPENSION	2.28%		10.85%		13.76%		13.76%		13.76%		13.76%	

CON RESPECTO AL CONTROL DE CAMPO:

- El Residente de obra manifiesta que ha realizado un minucioso control en campo, verificando el cumplimiento de los documentos técnicos del proyecto, como son: Planos del proyecto y especificaciones técnicas, haciendo saber las incidencias al Supervisor de Obra para que les proporcione las correcciones y recomendaciones que el caso requiera, dejando todo anotado en el Cuaderno de obra.

CON RESPECTO AL CONTROL DE MATERIALES:

- El Residente manifiesta que se ha ceñido a las recomendaciones y a las especificaciones técnicas del proyecto respecto al uso de los agregados de cantera, verificando la calidad de los agregados en un laboratorio de suelos y tecnología del concreto, los cuales son alcanzados a la Supervisión para su verificación y permiso de uso.
- El Residente en su Expediente de Valorización también adjunta documentos que acreditan el control de calidad de los materiales usados tales como de cemento, de acero.

CON RESPECTO AL CONTROL DE EQUIPOS:

- El Residente manifiesta que los equipos y maquinaria que se vienen utilizando en la ejecución de las diferentes partidas proyectadas a cargo del CONSORCIO RENACER LORETANO. son como se detalla:

- ✓ 01 Equipo de Oxicorte JOURNEYMAN II
- ✓ 01 Cargador Frontal Cat 950H
- ✓ 01 Minicargador Cat 246C
- ✓ 01 Minicargador Case SR250
- ✓ 02 Volquete de 15 cubos
- ✓ 01 Camión de 15 toneladas
- ✓ 01 Grupo Electrónico
- ✓ 01 Camioneta Toyota Hilux 4x4
- ✓ 01 Estación total Ruide
- ✓ 01 Teodolito electrónico y mira telescópica RUIDE
- ✓ 02 Retroexcavadoras
- ✓ 01 Excavadora



- ✓ Herramientas Manuales, otros.
- Cabe mencionar que el Residente adjunta también su certificado de calibración de equipos topográficos.

CON RESPECTO AL CONTROL DE PERSONAL DE OBRA:

- El Residente de Obra Manifiesta que el personal que viene laborado en obra es el siguiente:

- Personal Técnico asignado a la obra:

Residente de obra : Ing. Roberto Carlos Villanueva Flores
 Especialista en Medio Ambiente : Ing. Jaime Miguel Ochoa Saavedra
 Especialista en Estructuras : Ing. Eulalia Violeta Neciosup Ramírez
 Especialista en Instalaciones Eléctricas : Ing. Froilan Cricencio Vásquez Canchano
 Especialista en Instalaciones Sanitarias : Ing. Fidel Constante Valdivieso Briseño
 Especialista en seguridad : Ing. Juan Carlos Ozcó Estrada

- Personal de Apoyo:

05 Maestro de Obra
 01 Capataz
 03 Topógrafo
 05 Almacenero
 06 Guardianes
 137 Operarios
 20 Oficiales
 183 Peones

CON RESPECTO A LA AMORTIZACION DEL ADELANTO DIRECTO:

- El adelanto directo otorgado fue de S/. 7,648,966.65 sin Igv, este fue amortizado en su totalidad en la valorización del mes de septiembre del 2020, tal y como se muestra en el siguiente cuadro:

Valorización N°	Fecha	Adelanto Directo (Sin IGV) S/.	Valorización de Obra (Sin IGV) S/.	AMORTIZACION DEL ADELANTO DIRECTO (Sin IGV) S/.		
				AMORTIZACION MES	AMORTIZACION ACUMULADA	SALDO A AMORTIZAR
		7,648,966.65				
01	Feb-20		275,993.08	27,599.31	27,599.31	7,621,367.34
02	Mar-20		440,182.75	44,018.28	71,617.59	7,577,349.06
03	Ago-20		1,026,887.22	1,026,877.22	1,098,494.81	6,550,471.84
04	Set-20		6,550,471.84	6,550,471.84	7,648,966.65	0.00
05	Oct-20		0.00	0.00	0.00	0.00

CON RESPECTO A LA AMORTIZACION DEL ADELANTO DE MATERIALES:

- No se otorgó adelanto de materiales.

 Erick German Oliveira Sangama
 Ingeniero Civil
 CIP N° 141593

CON RESPECTO A LAS PARTIDAS VALORIZADAS:

➤ Para la presente valorización en residente cuantifico las siguientes partidas:

01	OBRAS PROVISIONALES, TRABAJOS PRELIMINARES, SEGURIDAD Y SALUD		
01.01	OBRAS PROVISIONALES Y TRABAJOS PRELIMINARES		
01.01.05	MOVILIZACION DE MAQUINARIAS, HERRAMIENTOS Y EQUIPOS		
01.01.05.03	TRANSPORTE DE MATERIALES DE YURIMAGUAS - SAN LORENZO (VIA FLUVIAL)	glb	0.02
01.03	MEDIDAS DE MITIGACION DE IMPACTO AMBIENTAL		
01.03.01	PLAN DE MANEJO AMBIENTAL (PROGRAMA DE MITIGACIÓN)		
01.03.01.01	REMOJO DE VÍAS Y AREAS DE TRABAJO (CONTROL DE PARTICULAS EN SUSPENSION)	día	31.00
01.03.01.02	CHARLAS DE SENSIBILIDAD EN MANEJO DE RESIDUOS SOLIDOS PARA PERSONAL DE LA OBRA C/SEMANA	und	2.00
01.03.01.03	CHARLAS DE SENSIBILIZACION EN TEMAS AMBIENTALES PARA EL PERSONAL DE OBRA	mes	1.00
01.03.01.04	CHARLAS DE SENSIBILIDAD EN SEGURIDAD Y SALUD PARA PERSONAL DE LA OBRA C/SEMANA	und	6.00
01.03.02	PLAN DE RESIDUOS SOLIDOS Y LIQUIDOS (PROGRAMA DE MANEJO DE RESIDUOS SOLIDOS Y LIQUIDOS)		
01.03.02.04	ACONDICIONAMIENTO DEL LUGAR DE ALMACENAMIENTO TEMPORAL DE RESIDUOS SOLIDOS	und	1.00
01.03.04	PLAN DE CONTINGENCIA		
01.03.04.04	RESPUESTA ANTE DERRAMES DE COMBUSTIBLES (CAPACITACIONES Y SENSIBILIZACION)	und	1.00
01.03.05	PLAN DE ABANDONO Y CIERRE		
01.03.05.05	TRANSFERENCIA Y DISPOSICION FINAL DE MATERIAL EXCEDENTE Y/O RESIDUOS	glb	0.10
02	ESTRUCTURA		
02.01	EDIFICACIONES (SECTORES)		
02.01.01	MOVIMIENTO DE TIERRA		
02.01.01.01	EXCAVACIONES		
02.01.01.01.01	EXCAVACION MASIVA CON MAQUINARIA	m3	1,200.25
02.01.01.01.02	EXCAVACION SIMPLE MANUAL	m3	580.56
02.01.01.02	CORTES		
02.01.01.02.01	CORTE DE MATERIAL A NIVEL DE SUBRASANTE	m3	710.55
02.01.01.06	ELIMINACION DE MATERIAL EXCEDENTE		
02.01.01.06.01	ELIMINACION DE MATERIAL EXCEDENTE C/EQUIPO	m3	685.23
02.01.02	OBRAS DE CONCRETO SIMPLE		
02.01.02.02	SOLADOS		
02.01.02.02.01	CONCRETO F'C=100 KG/CM2 PARA SOLADO E=0.10 M.	m2	405.23
02.01.02.02.02	CONCRETO F'C=100 KG/CM2 PARA SOLADO E=0.05 M. (VIGA DE CIMENTACION)	m2	22.12
02.01.02.03	SOBRECIMIENTO		
02.01.02.03.01	CONCRETO F'C=175 KG/CM2 P/SOBRECIMIENTOS	m3	162.56
02.01.02.03.02	ENCOFRADO Y DEENCOFRADO EN SOBRECIMIENTOS	m2	2,650.24
02.01.03	OBRAS DE CONCRETO ARMADO		
02.01.03.01	ZAPATAS		
02.01.03.01.01	CONCRETO F'C=210 KG/CM2 EN ZAPATAS	m3	232.54
02.01.03.01.02	ACERO DE REFUERZO F'Y=4.200 KG/CM2 EN ZAPATAS	kg	9,800.98
02.01.03.02	VIGAS DE CIMENTACION		
02.01.03.02.01	CONCRETO F'C=210 KG/CM2 EN VIGAS DE CIMENTACION	m3	122.23
02.01.03.02.02	ENCOFRADO Y DEENCOFRADO EN VIGAS DE CIMENTACION	m2	498.45
02.01.03.02.03	ACERO DE REFUERZO F'Y=4.200 KG/CM2 EN VIGAS DE CIMENTACION	kg	9,789.89
02.01.03.03	SOBRECIMIENTOS		
02.01.03.03.01	CONCRETO F'C=175 KG/CM2 P/SOBRECIMIENTOS	m3	232.56
02.01.03.03.02	ENCOFRADO Y DEENCOFRADO EN SOBRECIMIENTOS	m2	3,250.98
02.01.03.03.03	ACERO DE REFUERZO F'Y=4.200 KG/CM2 EN SOBRECIMIENTOS	kg	3,800.95
02.01.03.04	COLUMNAS		
02.01.03.04.01	CONCRETO F'C=210 KG/CM2 EN COLUMNAS	m3	188.45
02.01.03.04.02	ENCOFRADO Y DEENCOFRADO EN COLUMNAS	m2	1,752.52
02.01.03.04.03	ACERO DE REFUERZO F'Y=4.200 KG/CM2 EN COLUMNAS	kg	11,700.78
02.01.03.06	PLACAS		
02.01.03.06.01	CONCRETO F'C=210 KG/CM2 EN PLACAS	m3	154.56
02.01.03.06.02	ENCOFRADO Y DEENCOFRADO EN PLACAS	m2	280.45
02.01.03.06.03	ACERO DE REFUERZO F'Y= 4200 KG/CM2 EN PLACAS	kg	2,450.33
02.01.03.07	VIGAS		
02.01.03.07.02	ENCOFRADO Y DEENCOFRADO EN VIGAS	m2	2,060.32
02.01.03.07.03	ACERO DE REFUERZO F'Y=4200 KG/CM2 EN VIGAS	kg	25,896.71
02.01.03.11	LOSA MACIZA		
02.01.03.11.02	ENCOFRADO Y DEENCOFRADO EN LOSA MACIZA	m2	3,250.58
02.01.03.11.03	ACERO DE REFUERZO F'Y= 4200 KG/CM2 EN LOSA MACIZA	kg	39,773.06

CON RESPECTO AL AVANCE FISICO - FINANCIERO DE LA OBRA:

➤ De acuerdo al avance registrado para la valorización N°005 octubre del 2020 el cuadro de avance físico financiero, así como la curva "S" queda de la siguiente manera:

MES	PROGRAMADO (COSTO TOTAL)			EJECUTADO (COSTO TOTAL)		
	PARCIAL	PARCIAL	ACUMUL.	PARCIAL	PARCIAL	ACUMUL.
	SI.	%	%	SI.	%	%
Feb-20	325,671.83	0.36%	0.36%	325,671.83	0.36%	0.36%
Mar-20	519,415.65	0.58%	0.94%	519,415.65	0.58%	0.94%
Ago-20	336,843.63	0.37%	1.31%	1,211,715.12	1.34%	2.28%
Set-20	4,227,219.30	4.68%	5.99%	7,733,204.82	8.57%	10.85%
Oct-20	8,256,654.39	9.15%	15.14%	2,226,764.47	2.91%	13.76%
Nov-20	5,707,145.79	6.32%	21.46%	0.00	0.00%	13.76%
Dic-20	9,499,602.73	10.52%	31.99%	0.00	0.00%	13.76%
Ene-21	11,280,738.93	12.50%	44.49%	0.00	0.00%	13.76%
Feb-21	8,063,867.78	8.93%	53.42%	0.00	0.00%	13.76%
Mar-21	11,133,278.87	12.33%	65.76%	0.00	0.00%	13.76%
Abr-21	6,145,745.07	6.81%	72.57%	0.00	0.00%	13.76%
May-21	5,771,411.14	6.39%	78.96%	0.00	0.00%	13.76%
Jun-21	5,633,291.59	6.24%	85.20%	0.00	0.00%	13.76%
Jul-21	5,260,957.07	5.83%	91.03%	0.00	0.00%	13.76%
Ago-21	4,470,797.28	4.95%	95.98%	0.00	0.00%	13.76%
Set-21	3,373,333.58	3.74%	99.72%	0.00	0.00%	13.76%
Oct-21	251,831.90	0.28%	100.00%	0.00	0.00%	13.76%
TOTAL (inc. IGV)	90,257,806.51	100.00%		12,016,771.89	13.76%	

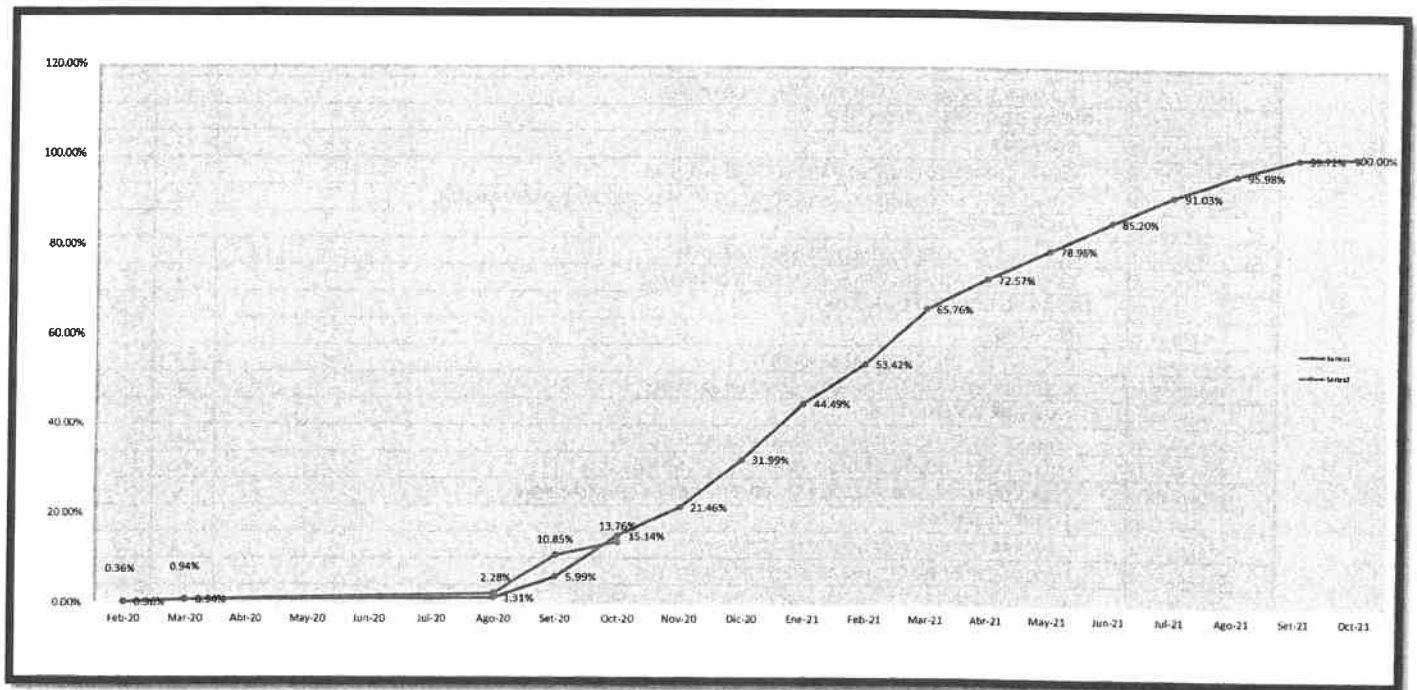

Erick Germán Oliveira Sangama
Ingeniero Civil
CIP N° 141593

RESUMEN DE VALORIZACION N°005 OCTUBRE 2020

➤ En resumen, la valorización N°005 octubre del 2020 presentada por el Consorcio Renacer Loretano, revisada y aprobada por el Consorcio Supervisor San Lorenzo es el siguiente:

CONCEPTO	S/.
a.- Monto Valorizado en el Presente Mes :	2,226,764.47
Valorización N° 05 - OCTUBRE 2020	2,226,764.47
b.- Monto por Reajuste en el Presente Mes :	0.00
Reajuste de Valorización N° 05 - OCTUBRE 2020	0.00
c.- Amortización del Adelanto Directo en el Presente Mes :	0.00
Amortización Adelanto Directo - OCTUBRE 2020	0.00
d. Amortización del Adelanto para Materiales en el Presente Mes :	0.00
Amortización Adelanto de Materiales - OCTUBRE 2020	0.00
e. Deducción del Reajuste que no Corresponde :	0.00
Por Adelanto Directo - OCTUBRE 2020	0.00
Por Adelanto para Materiales - OCTUBRE 2020	0.00
I.- MONTO FACTURABLE (SIN I.G.V) (a+b-c-d-e)	2,226,764.47
II.- IMPUESTO GENERAL A LAS VENTAS (18% de IGv)	400,817.60
III.- MONTO A FACTURAR (I+II)	2,627,582.07

CONCLUSIONES Y RECOMENDACIONES:

- La valorización N°005 corresponde al mes de octubre de 2020.
- El calendario de obra no requiere una reprogramación pues el avance acumulado ejecutado esta por encima del 80% del avance acumulado programado, es decir:
 - $(0.80 \times 15.14\%) = 12.11\% < 13.76\%$
- La ejecución de la obra se encuentra ATRASADA pues el avance acumulado ejecutado está por debajo del avance acumulado programado $13.76\% < 15.14\%$.
- El monto neto a facturar por el contratista para la valorización N°005 octubre 2020 es de S/. 2,627,582.07 (Dos Millones Seiscientos Veintisiete Mil Quinientos Ochenta y Dos y 07/100 soles) de acuerdo al siguiente detalle:
 - Valorización Bruta : S/.2,226,764.47
 - Reajuste : S/.0.00
 - Amortización por Adelanto Directo : S/.0.00
 - Amortización por Adelanto de Materiales : S/.0.00
 - Deducciones que No corresponden : S/.0.00
 - Sub Total : S/.2,226,764.47
 - Igv (18%) : S/.400,817.60
 - Valorización Neta : S/.2,627,582.07
- En cumplimiento del Oficio N°4765-2020-GRL-ORA-OEL y la Resolución Ejecutiva Regional N°181-2020-GRL-ORA-OEL se presenta el Anexo N°01 CHECKLIST de valorizaciones de Obra y/o Supervisiones de la presente valorización.

Sin otro particular, me suscribo de usted.

Atentamente,



Erick German Oliveira Sangama
Ingeniero Civil
CIP N° 141693



Ing. Erick German Oliveira Sangama
Administrador de Contratos

ANEXO N°01

CHEKLIST DE VALORIZACIONES DE OBRAS Y/O SUPERVISIONES

NOMBRE DE LA

OBRA Y/O SUPERVISION : MEJORAMIENTO Y AMPLIACION DE LA CAPACIDAD RESOLUTIVA DE LOS SERVICIOS DE SALUD DEL ESTABLECIMIENTO DE SALUD SAN LORENZO – RED DE SALUD DATEM, DISTRITO DE BARRANCA, DISTRITO DATEM DEL MARAÑON, DEPARTAMENTO DE LORETO

DETALLE : CONSORCIO RENACER LORETANO

REQUISITOS	
Valorizaciones de Obras y/o Supervisiones	

ITEM	DESCRIPCION	SI	NO	NO APLICA	OBSERVACIONES
1	Copia de Resolución de Aprobación del expediente técnico (solo en adelantos directos, adelantos de materiales y en la 1ra valorización)			X	No aplica pues esta es la 5ta valorización
2	Copia de contrato (solo en adelantos directos, adelantos de materiales y en la 1ra valorización)	X			Incluye copia de adenda n°001
3	Copia de contrato de consorcios de existir (solo en adelantos directos, adelantos de materiales y en la 1ra valorización)			X	No aplica pues esta es la 5ta valorización
4	Copia del Acta de entrega de terreno (adelantos de materiales y en la 1ra valorización)			X	No aplica pues esta es la 5ta valorización
5	Copia de comprobantes de pagos emitidos por la oficina ejecutiva de tesorería y documento que sustente la transferencia electrónica de fondos a la cuenta del proveedor: <ul style="list-style-type: none"> Adelanto Directo, que tenga registrado la fecha de pago de corresponder Adelanto de Materiales, que tenga registrado la fecha de pago de corresponder 		X		Los tramites para obtener los comprobantes de pago demoran
6	Cuadro de Resumen de pagos (valorizaciones) y amortizaciones de adelantos (directo y de materiales) a la fecha valorizada de corresponder, visado por el supervisor y/o inspector	X			
7	Copia de la fórmula polinómica del expediente técnico, con V°B° de la Sub Gerencia de Estudios y Proyectos, Índice del INEI publicado en el peruano, de ser solicitado su pago de reajustes por el contratista		X		El consorcio renacer loreto no realiza cálculo de reajustes
	Calendario programado valorizado actualizado	X			

9	Documentos que acrediten el control de calidad en obra de las partidas valorizadas en el mes, de corresponder, de acuerdo a lo señalado por el supervisor	X			
10	Certificado y/o reporte que acredite la habilidad vigente del residente	X			
11	Pagos de tributos del mes valorizado: <ul style="list-style-type: none"> • Sencico • Es salud • ONP y/o AFP • SCTR • Conafovicer • Copia de planilla de jornales • Copia de declaración PDT-SUNAT • Copia de RNP 	X			
12	Copia de asientos de cuaderno de obra visados por el residente de obra, supervisor o inspector	X			
13	Copia de resolución de adicional y/o deductivo de obra si los hubiera			X	
14	Copia de resolución de ampliación de plazo si los hubiera			X	
15	Copia de documento de suspensión o paralización de obra si los hubiera			X	
16	Copia del documento de inicio de obra si los hubiera	X			
17	Relación de personal técnico de acuerdo a la propuesta de las especialidades y el porcentaje de participación, así como el informe de actividades visado por el residente	X			
18	Panel fotográfico de las partidas ejecutadas del mes valorizado de obra (físico y digital)	X			
19	Expediente de valorización (digital)	X			
20	Factura electrónica y/o manual	X			
21	Informe de conformidad de valorización emitida por la Sub Gerencia de Supervisión y Control	X			
22	Copia de cartas fianzas vigentes (fedateadas)	X			Carta fianza de fiel cumplimiento vigente

Erick German Oliveira Sangama
Ingeniero Civil
CIP N° 141593

CONSORCIO SUPERVISOR SAN LORENZO

“Año de la Universalización de la Salud”

San Lorenzo, 02 de noviembre del 2020.

CARTA N° 103-2020-C.S.S. L-WADCR/JS

Señor:
ING. EDI WISBERTO RUIZ ZARATE.
GERENTE DE INFRAESTRUCTURA DEL GOREL CENTRAL.

Atención:
ING. RAUL FLORES AQUEPUCHO
SUB GERENTE DE OBRAS Y LIQUIDACION DEL GOREL CENTRAL.

Asunto : **INFORME DE VALORIZACION N° 05 CORRESPONDIENTE AL MES DE OCTUBRE 2020 – CONTRATISTA.**

Referencia : **Contrato N°003-2020-GRL-GGR-GRI**

• **Concurso Público N° 006-2019-CSO-GRL**

Supervisión de la Obra: “MEJORAMIENTO Y AMPLIACIÓN DE LA CAPACIDAD RESOLUTIVA DE LOS SERVICIOS DE SALUD DEL ESTABLECIMIENTO DE SALUD SAN LORENZO- RED DE SALUD DATEM, DISTRITO DE BARRANCA, PROVINCIA DE DATEM DEL MARAÑÓN, DEPARTAMENTO DE LORETO”.

De mi especial consideración:

Me dirijo a usted con la finalidad de saludarle cordialmente y a su vez hacerle llegar el informe de la **VALORIZACION N°05**, del contratista **CONSORCIO “RENACER LORETANO”**, correspondiente al periodo de **OCTUBRE-2020 (01/10/2020 al 31/10/2020)**, de la obra: **“MEJORAMIENTO Y AMPLIACIÓN DE LA CAPACIDAD RESOLUTIVA DE LOS SERVICIOS DE SALUD DEL ESTABLECIMIENTO DE SALUD SAN LORENZO- RED DE SALUD DATEM, DISTRITO DE BARRANCA, PROVINCIA DE DATEM DEL MARAÑÓN, DEPARTAMENTO DE LORETO”**, teniendo un avance real ejecutado al mes Octubre del **2.91%**, ante un avance programado vigente del mes de **9.15%**, haciendo un avance acumulado actual ejecutado de **13.76%** ante el avance acumulado programado al presente mes de **15.14%**, por lo que esta supervisión indica que la obra se encuentra **ATRASADA 1.38%**, siendo el monto acumulado ejecutado mayor del 80% del monto acumulado programado a la fecha de la presente valorización el cual representa el **90.88%** del programado acumulado.

	ACUMULADO ANTERIOR (%)	ACTUAL VALORIZACION N° 05	ACUMULADO ACTUAL (%)
AVANCE EJECUTADO REAL %	10.85%	2.91%	13.76%
AVANCE PROGRAMADO %	5.99%	9.15%	15.14%
SITUACION DE LA OBRA	ATRASADA		1.38%

Por lo que el monto valorizado al presente mes de octubre asciende a la suma de **S/. 2,627,582.07 (Dos Millones Seiscientos Veintisiete Mil Quinientos Ochenta Y Dos Con 07/100 Soles)**, **Con IGV.** correspondiente a la presente valorización N°05, **por lo cual se detalla el siguiente cuadro:**

Walter Arturo del Castillo Ruiz
JEFE DE SUPERVISION
CIP N° 21671



CONSORCIO SUPERVISOR SAN LORENZO

001431

ITEM	DESCRIPCIÓN	MONTO VALORIZADO AL MES S/. (CON IGV)	AMORTIZACIÓN DEL MES VALORIZADO S/. (SIN IGV)	MONTO NETO FACTURADO S/. (CON IGV)
01	INFORME DE VALORIZACIÓN N°05 CORRESPONDIENTE AL MES DE OCTUBRE DEL 2020-CONTRATISTA.	2,627,582.07	0.000	2,627,582.07

Así mismo el Contratista tiene el monto neto a cobrar la suma de **S/. 2,627,582.07 (Dos Millones Seiscientos Veintisiete Mil Quinientos Ochenta Y Dos Con 07/100 Soles), Con IGV.**

Agradeciendo la atención a la presente nos suscribimos como sus atentos y amigos servidores.

Atentamente:

Cc.
Archivo.

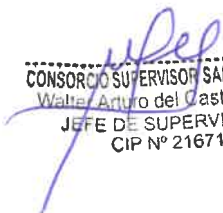
CONSORCIO SUPERVISOR SAN LORENZO
Walter Arturo del Castillo Ruiz
JEFE DE SUPERVISIÓN
CIP N° 21671

VALORIZACION PRINCIPAL N° 05 - OBRAS PROVISIONALES, TRABAJOS PRELIMINARES, SEGURIDAD Y SALUD
 MES: OCTUBRE 2020 (01.10.2020 AL 31.10.2020)

Proyecto : "MEJORAMIENTO Y AMPLIACION DE LA CAPACIDAD RESOLUTIVA DE LOS SERVICIOS DE SALUD DEL ESTABLECIMIENTO DE SALUD SAN LORENZO- RED DE SALUD DATEM, DISTRITO DE BARRANCA, PROVINCIA DE DATEM DEL MARAÑON, DEPARTAMENTO DE LORETO"
 Cliente : GOBIERNO REGIONAL DE LORETO
 Lugar : DISTRITO BARRANCA - PROVINCIA DE DATEM DEL MARAÑON - REGION LORETO
 Ejección : CONSORCIO RENACER LORETANO
 Fecha : OCTUBRE - 2020
 Residente : ING. ROBERTO CARLOS FLORES VILLANUEVA, Reg. CIP N° 80649
 Supervisión : CONSORCIO SUPERVISOR SAN LORENZO / ING. WALTER ARTURO DEL CASTILLO RUIZ, Reg. CIP N° 21671

PLAZO DE EJECUCION CONTRACTUAL : 594 DIAS CALENDARIOS
 FECHA DE INICIO CONTRACTUAL : 18 DE FEBRERO DEL 2020
 FECHA DE TERMINO CONTRACTUAL : 03 DE OCTUBRE DEL 2021
 FECHA DE REINICIO DE OBRA : 22 DE AGOSTO DEL 2020
 TERMINO CON AMPLIACION DE PLAZO EXGERCIONAL : 03 DE OCTUBRE DEL 2021
 PRESUPUESTO BASE (CON IGV) : 90,257,806.51
 MODALIDAD : POR CONTRATA (SUMA ALZADA)

ITEM	DESCRIPCION	PRESUPUESTO ACUMULADO		ACUM. ANTERIOR		ACTUAL		ACUM. ACTUAL		SALDO		
		UND	METRADO	PRECIO	SI.	%	METRADO	SI.	%	METRADO	SI.	%
01	OBRAS PROVISIONALES, TRABAJOS PRELIMINARES, SEGURIDAD Y SALUD				2,761,797.83							
01.01	OBRAS PROVISIONALES Y TRABAJOS PRELIMINARES				2,561,822.91							
01.01.01	CONSTRUCCIONES PROVISIONALES				60,087.36							
01.01.01.01	OFICINA PARA AREA TECNICA	m2	64.00	107.90	6,905.60	100.00%	0.00	0.00%	6,905.60	100.00%	0.00	0.00%
01.01.01.02	ALMACEN GENERAL DE OBRA	m2	200.00	76.67	15,334.00	100.00%	0.00	0.00%	15,334.00	100.00%	0.00	0.00%
01.01.01.03	CASETA DE GUARDIANA	m2	25.00	70.53	1,763.25	100.00%	0.00	0.00%	1,763.25	100.00%	0.00	0.00%
01.01.01.04	COMEDOR PARA EL PERSONAL	m2	72.00	100.66	7,261.92	100.00%	0.00	0.00%	7,261.92	100.00%	0.00	0.00%
01.01.01.05	VESTUARIOS PARA EL PERSONAL	m2	84.00	70.90	4,537.60	100.00%	0.00	0.00%	4,537.60	100.00%	0.00	0.00%
01.01.01.06	SERVICIOS HIGIENICOS PROVISIONALES	m2	13.80	201.28	2,777.66	100.00%	0.00	0.00%	2,777.66	100.00%	0.00	0.00%
01.01.01.07	CERCO DE MADERA PROVISIONAL	m	715.20	27.99	20,018.45	100.00%	0.00	0.00%	20,018.45	100.00%	0.00	0.00%
01.01.01.08	CARTEL DE IDENTIFICACION DE LA OBRA DE 7.20 X 3.60 M.	und	1.00	1,498.90	1,498.90	100.00%	0.00	0.00%	1,498.90	100.00%	0.00	0.00%
01.01.02	INSTALACIONES PROVISIONALES				31,700.00							
01.01.02.01	INSTALACIONES SANITARIAS PROVISIONALES PARA LA CONSTRUCCION	gb	1.00	13,700.00	13,700.00	100.00%	0.00	0.00%	13,700.00	100.00%	0.00	0.00%
01.01.02.02	INSTALACIONES ELECTRICAS PROVISIONALES PARA LA CONSTRUCCION	gb	1.00	18,000.00	18,000.00	100.00%	0.00	0.00%	18,000.00	100.00%	0.00	0.00%
01.01.03	TRABAJOS PRELIMINARES				47,100.65							
01.01.03.01	LIEMPEZA DEL TERRENO CON MAQUINARIA	m2	40,256.97	1.17	47,100.65	100.00%	0.00	0.00%	47,100.65	100.00%	0.00	0.00%
01.01.04	ELIMINACION DE OBSTRUCCIONES				6,783.40							
01.01.04.01	TALA DE ARBOLES	und	65.00	52.18	3,391.70	100.00%	0.00	0.00%	3,391.70	100.00%	0.00	0.00%
01.01.04.02	ELIMINACION DE RAICES	und	65.00	52.18	3,391.70	100.00%	0.00	0.00%	3,391.70	100.00%	0.00	0.00%
01.01.05	MOVILIZACION DE MAQUINARIAS, HERRAMIENTOS Y EQUIPOS				2,265,177.84							
01.01.05.01	MOVILIZACION Y DESMOV. DE MAQUINARIA Y HERRAMIENTAS	gb	1.00	17,419.11	17,419.11	100.00%	0.00	0.00%	17,419.11	100.00%	0.00	0.00%
01.01.05.02	TRANSPORTE DE MATERIALES DE LIMA-YURIMAGUAS (VIA TERRESTRE)				189,383.98							
01.01.05.03	TRANSPORTE DE MATERIALES DE YURIMAGUAS - SAN LORENZO (VIA FLUVIAL)				2,146,128.34							
01.01.06	TRAZOS, NIVELES Y REPLANTEO				150,963.64							
01.01.06.01	TRAZO, NIVELES Y REPLANTEO PRELIMINAR	m2	40,256.97	2.03	81,721.66	100.00%	0.00	0.00%	81,721.66	100.00%	0.00	0.00%
01.01.06.02	TRAZO, NIVELES Y REPLANTEO DURANTE EL PROCESO	m2	40,256.97	1.72	69,241.99	100.00%	0.00	0.00%	69,241.99	100.00%	0.00	0.00%
01.02	SEGURIDAD Y SALUD				71,211.20							
01.02.01	ELABORACION, IMPLEMENTACION Y ADMINISTRACION DEL PLAN DE SEGURIDAD Y SALUD EN EL TRABAJO				71,211.20							
01.02.01.01	EQUIPOS DE PROTECCION INDIVIDUAL	und	200.00	202.00	40,400.00	100.00%	0.00	0.00%	40,400.00	100.00%	0.00	0.00%
01.02.01.02	EQUIPOS DE PROTECCION COLECTIVA	gb	2.00	5,150.00	10,300.00	100.00%	0.00	0.00%	10,300.00	100.00%	0.00	0.00%
01.02.01.03	SEÑALIZACION TEMPORAL DE SEGURIDAD				10,900.00							
01.02.01.04	CAPACITACION EN SEGURIDAD Y SALUD				7,011.20							
01.02.01.05	RECURSOS PARA RESPUESTAS ANTE EMERGENCIAS EN SEGURIDAD Y SALUD	gb	1.00	3,000.00	3,000.00	100.00%	0.00	0.00%	3,000.00	100.00%	0.00	0.00%
01.03	MEDIDAS DE MITIGACION DE IMPACTO AMBIENTAL				128,763.72							
01.03.01	PLAN DE MANEJO AMBIENTAL (PROGRAMA DE MITIGACION)				37,743.13							
01.03.01.01	REMOJO DE VIAS Y AREAS DE TRABAJO (CONTROL DE PARTICULAS EN SUSPENSIÓN)	dia	360.00	43.04	15,494.40	100.00%	0.00	0.00%	15,494.40	100.00%	0.00	0.00%
01.03.01.02	CHARLAS DE SENSIBILIZACION EN MANEJO DE RESIDUOS SOLIDOS PARA PERSONAL DE LA OBRA C/SEMANA	und	12.00	52.07	624.84	100.00%	0.00	0.00%	624.84	100.00%	0.00	0.00%
01.03.01.03	CHARLAS DE SENSIBILIZACION EN TEMAS AMBIENTALES PARA EL PERSONAL DE OBRA	mes	8.00	308.54	2,468.32	100.00%	0.00	0.00%	2,468.32	100.00%	0.00	0.00%
01.03.01.04	CHARLAS DE SENSIBILIZACION EN SEGURIDAD Y SALUD PARA PERSONAL DE LA OBRA C/SEMANA	und	48.00	224.54	10,777.92	100.00%	0.00	0.00%	10,777.92	100.00%	0.00	0.00%
01.03.01.05	SEÑALIZACION DE LAS AREAS A UTILIZAR EN LA OBRA (AREAS SENSIBLES)	und	10.00	54.30	543.00	100.00%	0.00	0.00%	543.00	100.00%	0.00	0.00%
01.03.01.06	CHARLAS A LA POBLACION BENEFICIARIA DE ACUERDO AL AVANCE DE LA OBRA	und	10.00	96.57	965.70	100.00%	0.00	0.00%	965.70	100.00%	0.00	0.00%
01.03.01.07	IMPLEMENTACION DE LETREROS INFORMATIVOS	und	10.00	74.30	743.00	100.00%	0.00	0.00%	743.00	100.00%	0.00	0.00%
01.03.01.08	ELABORACION E IMPLEMENTACION DEL PLAN DE SEGURIDAD Y SALUD OCUPACIONAL	und	1.00	6,125.95	6,125.95	100.00%	0.00	0.00%	6,125.95	100.00%	0.00	0.00%
01.03.02	PLAN DE RESIDUOS SOLIDOS Y LIQUIDOS (PROGRAMA DE MANEJO DE RESIDUOS SOLIDOS Y LIQUIDOS)				23,604.28							
01.03.02.01	ELABORACION E IMPLEMENTACION DEL PLAN DE MANEJO DE RESIDUOS SOLIDOS	gb	1.00	3,634.77	3,634.77	100.00%	0.00	0.00%	3,634.77	100.00%	0.00	0.00%
01.03.02.02	IMPLEMENTACION E INSTALACION DE CILINDROS (TACHOS DE RRES)	und	15.00	100.00	1,500.00	100.00%	0.00	0.00%	1,500.00	100.00%	0.00	0.00%
01.03.02.03	INSTALACION E IMPLEMENTACION DE SS.HH PORTATILES (URINARIO) E INSUMOS	und	4.00	3,800.00	15,200.00	100.00%	0.00	0.00%	16,200.00	100.00%	0.00	0.00%

001221

VALORIZACION PRINCIPAL N° 05 - OBRAS PROVISIONALES, TRABAJOS PRELIMINARES, SEGURIDAD Y SALUD
 MES: OCTUBRE 2020 (01.10.2020 AL 31.10.2020)

Proyecto : "MEJORAMIENTO Y AMPLIACIÓN DE LA CAPACIDAD RESOLUTIVA DE LOS SERVICIOS DE SALUD DEL ESTABLECIMIENTO DE SALUD SAN LORENZO- RED DE SALUD DATEM, DISTRITO DE BARRANCA, PROVINCIA DE DATEM DEL MARAÑÓN, DEPARTAMENTO DE LORETO"
 Cliente : GOBIERNO REGIONAL DE LORETO
 Lugar : DISTRITO BARRANCA - PROVINCIA DE DATEM DEL MARAÑÓN - REGION LORETO
 Ejecuta : CONSORCIO RENACER LORETANO
 Fecha : OCTUBRE - 2020
 Residente : ING. ROBERTO CARLOS FLORES VILLANUEVA, Reg. CIP N° 80649
 Supervisión : CONSORCIO SUPERVISOR SAN LORENZO / ING. WALTER ARTURO DEL CASTILLO RUIZ, Reg. CIP N° 21671

FLAZO DE EJECUCIÓN CONTRACTUAL : 594 DIAS CALENDARIOS
 FECHA DE INICIO CONTRACTUAL : 18 DE FEBRERO DEL 2020
 FECHA DE TERMINO CONTRACTUAL : 08 DE OCTUBRE DEL 2021
 FECHA DE RENICIO DE OBRA : 22 DE AGOSTO DEL 2020
 TERMINO CON AMPLIACION DE PLAZO EXCEPCIONAL : 03 DE OCTUBRE DEL 2021
 PRESUPUESTO BASE (CON IGV) : 90,257,806.51
 PRESUPUESTO CONTRATADO (CON IGV) : 90,257,806.51
 MODALIDAD : POR CONTRATA (SUMA ALZADA)

ITEM	DESCRIPCION	PRESUPUESTO ACUMULADO			ACUM. ANTERIOR		ACTUAL		ACUM. ACTUAL		SALDOS					
		UND	METRADO	PRECIO	SI	%	METRADO	SI	%	METRADO	SI	%				
01.03.02.04	ACONDICIONAMIENTO DEL LUGAR DE ALMACENAMIENTO TEMPORAL DE RESIDUOS SOLIDOS	und	8.00	250.00	2,000.00	5.00	1,250.00	62.50%	1.00	250.00	6.00	1,500.00	75.00%	2.00	500.00	25.00%
01.03.02.05	TRANSFERENCIA Y DISPOSICION FINAL DE RRS	und	8.00	158.89	1,271.52	6.00	952.14	75.00%	0.00	0.00	6.00	952.14	75.00%	2.00	317.38	25.00%
01.03.03	PLAN DE SEGUIMIENTO Y CONTROL (PROGRAMA DE MONITOREO)				27,976.40											
01.03.03.01	MONITOREO DE LA CALIDAD DE AIRE (PM10 Y PM2.5, GASES)- ETAPA DE EJECUCION	und	5.00	3,787.64	18,938.20	0.00	0.00	0.00%	0.00	0.00	0.00	0.00	0.00%	5.00	18,938.20	100.00%
01.03.03.02	MONITOREO DE LA CALIDAD DEL AIRE (RUIDO)	und	5.00	1,687.64	8,438.20	0.00	0.00	0.00%	0.00	0.00	0.00	0.00	0.00%	5.00	8,438.20	100.00%
01.03.04	PLAN DE CONTINGENCIA				20,300.38											
01.03.04.01	RESPUESTA ANTE INCENDIOS (CAPACITACIONES Y SENSIBILIZACION)	und	4.00	96.57	386.28	4.00	386.28	100.00%	0.00	0.00	4.00	386.28	100.00%	0.00	0.00	0.00%
01.03.04.02	INSTALACIONES DE EXTINTORES	und	4.00	450.00	1,800.00	4.00	1,800.00	100.00%	0.00	0.00	4.00	1,800.00	100.00%	0.00	0.00	0.00%
01.03.04.03	RESPUESTA ANTE MOVIMIENTOS SISMICOS (CAPACITACIONES)	und	4.00	96.57	386.28	4.00	386.28	100.00%	0.00	0.00	4.00	386.28	100.00%	0.00	0.00	0.00%
01.03.04.04	RESPUESTA ANTE DERRAMES DE COMBUSTIBLES (CAPACITACIONES Y SENSIBILIZACION)	und	4.00	96.57	386.28	1.00	96.57	25.00%	1.00	96.57	2.00	193.14	50.00%	2.00	193.14	50.00%
01.03.04.05	RESPUESTA ANTE ACCIDENTES LABORALES (TALLERES Y/O CAPACITACIONES)	und	16.00	96.57	1,545.12	10.00	965.70	62.50%	0.00	0.00	10.00	965.70	62.50%	6.00	579.42	37.50%
01.03.04.06	SEÑALIZACION DE SEGURIDAD DE AREAS SEGURAS	und	1.00	3,168.78	3,168.78	1.00	3,168.78	100.00%	0.00	0.00	1.00	3,168.78	100.00%	0.00	0.00	0.00%
01.03.04.07	BOTIQUIN DE OBRA	und	4.00	1,000.00	4,000.00	4.00	4,000.00	100.00%	0.00	0.00	4.00	4,000.00	100.00%	0.00	0.00	0.00%
01.03.04.08	EQUIPOS DE COMUNICACION MASIVA (MAGFONO U OTRO)	und	4.00	2,000.00	8,000.00	4.00	8,000.00	100.00%	0.00	0.00	4.00	8,000.00	100.00%	0.00	0.00	0.00%
01.03.04.09	COLOCACION DE LETREROS DE SEGURIDAD	und	1.00	626.64	626.64	1.00	626.64	100.00%	0.00	0.00	1.00	626.64	100.00%	0.00	0.00	0.00%
01.03.05	PLAN DE ABANDONO Y CIERRE				18,739.52											
01.03.05.01	DESMONTAJE DE OBRAS PROVISIONALES	gb	1.00	2,000.00	2,000.00	0.00	0.00	0.00%	0.00	0.00	0.00	0.00	0.00%	1.00	2,000.00	100.00%
01.03.05.02	MANEJO DE RESIDUOS DE OBRA	und	1.00	3,000.00	3,000.00	0.00	0.00	0.00%	0.00	0.00	0.00	0.00	0.00%	1.00	3,000.00	100.00%
01.03.05.03	RESTAURACION DE LAS AREAS UTILIZADAS POR LA OBRA (REVEGETACION)	gb	1.00	9,130.74	9,130.74	0.00	0.00	0.00%	0.00	0.00	0.00	0.00	0.00%	1.00	9,130.74	100.00%
01.03.05.04	LIMPIEZA FINAL DE OBRA	und	1.00	2,808.78	2,808.78	0.00	0.00	0.00%	0.00	0.00	0.00	0.00	0.00%	1.00	2,808.78	100.00%
01.03.05.05	TRANSFERENCIA Y DISPOSICION FINAL DE MATERIAL EXCEDENTE Y/O RESIDUOS	gb	1.00	3,000.00	3,000.00	0.30	900.00	30.00%	0.10	300.00	0.40	1,200.00	40.00%	0.60	1,800.00	60.00%
COSTO DIRECTO					52,761,797.83		52,633,152.25			590,955.55		52,684,107.80			577,690.03	
GASTOS GENERALES (15.00%)					414,286.67		394,972.84			7,643.33		402,616.17			11,653.50	
UTILIDAD (10.00%)					276,176.78		263,315.23			5,095.56		268,410.79			7,768.99	
SUB TOTAL					3,452,247.28		3,291,440.32			63,694.44		3,355,134.76			57,112.52	
IGV (18%)					621,404.51		592,459.26			11,463.00		603,924.26			17,480.25	
PRESUPUESTO TOTAL - OBRAS PROVISIONALES, TRABAJOS PRELIMINARES, SEGURIDAD Y SALUD					4,073,651.79		3,883,899.58			75,159.44		3,959,059.02			114,592.77	
PORCENTAJE PARCIAL (%)					95.34%		95.34%		1.85%		97.19%		97.19%		2.81%	
PORCENTAJE ACUMULADO (%)					95.34%		95.34%		97.19%		97.19%		97.19%		100.00%	

CONSORCIO RENACER LORETANO
 ROBERTO CARLOS FLORES VILLANUEVA
 ING. CIVIL
 RESIDENTE DE OBRA

CONSORCIO RENACER LORETANO
 Ing. Gabriel Angel Flores Villanueva
 DNI: 32749057
 REPRESENTANTE LEGAL

VALORIZACION PRINCIPAL N° 05 - ESTRUCTURAS
MES: OCTUBRE 2020 (01.10.2020 AL 31.10.2020)

Proyecto : "MEJORAMIENTO Y AMPLIACION DE LA CAPACIDAD RESOLUTIVA DE LOS SERVICIOS DE SALUD DEL ESTABLECIMIENTO DE SALUD SAN LORENZO- RED DE SALUD DATEM, DISTRITO DE BARRANCA, PROVINCIA DE DATEM DEL MARAÑON, DEPARTAMENTO DE LORETO"
 Cliente : GOBIERNO REGIONAL DE LORETO
 Lugar : DISTRITO BARRANCA - PROVINCIA DE DATEM DEL MARAÑON - REGION LORETO
 Escuela : CONSORCIO RENACER LORETANO
 Fecha : OCTUBRE - 2020
 Residencia : ING. ROBERTO CARLOS FLORES VILLANUEVA, Reg. CIP N° 80649
 Supervision : CONSORCIO SUPERVISOR SAN LORENZO / ING. WALTER ARTURO DEL CASTILLO RUIZ, Reg. CIP N° 21871

PLAZO DE EJECUCION CONTRACTUAL : 594 DIAS CALENDARIOS
 FECHA DE INICIO CONTRACTUAL : 18 DE FEBRERO DEL 2020
 FECHA DE TERMINO CONTRACTUAL : 03 DE OCTUBRE DEL 2021
 TERMINO CON AMPLIACION DE PLAZO EXCEPCIONAL : 24 DE AGOSTO DEL 2020
 PRESUPUESTO BASE (CON IGV) : 90,267,806.51
 MODALIDAD : POR CONTRATA (SUMA ALZADA)

001219

ITEM	DESCRIPCION	PRESUPUESTO ACUMULADO		ACUM. ANTERIOR		ACTUAL		ACUM. ACTUAL		SALDOS	
		UND	METRADO	PRECIO	SI.	%	METRADO	SI.	%	METRADO	SI.
02	ESTRUCTURAS				16,961,581.32						
02.01	EDIFICACIONES (SECTORES)				14,964,156.62						
02.01.01	MOVIMIENTO DE TIERRA				1,039,893.75						
02.01.01.01	ERCAVACIONES				67,424.81						
02.01.01.01.01	EXCAVACION MASIVA CON MAQUINARIA	m3	7,631.86	6.00	45,791.16						
02.01.01.01.02	EXCAVACION SIMPLE MANUAL	m3	1,117.27	37.27	41,640.65						
02.01.01.02	CORTES				64,237.02						
02.01.01.02.01	CORTE DE MATERIAL A NIVEL DE SUBRASANTE	m3	3,566.66	7.25	25,658.29						
02.01.01.02.02	CONFORMACION Y COMPACTADO DE SUBRASANTE	m2	11,683.75	3.29	38,439.54						
02.01.01.03.01	BRELLEROS	m3	4,716.32	36.69	173,041.78						
02.01.01.03.01.01	RELLENO COMPACTADO CON MATERIAL PROPIO	m3	4,716.32	36.69	173,041.78						
02.01.01.04	NIVELACION INTERIOR Y AFISONADO	m2	11,664.98	10.31	120,265.94						
02.01.01.04.01	NIVELACION Y AFISONADO INTERIOR	m2	11,664.98	10.31	120,265.94						
02.01.01.05	BASE GRANULAR				466,249.32						
02.01.01.05.01	BASE GRANULAR E=0.20 M. (CON EQUIPO)	m2	11,797.28	34.44	406,298.32						
02.01.01.06	ELIMINACION DE MATERIAL EXCEDENTE				188,569.07						
02.01.01.06.01	ELIMINACION DE MATERIAL EXCEDENTE C/EQUIPO	m3	9,193.47	20.51	188,569.07						
02.01.02	OBRAS DE CONCRETO SIMPLE				1,073,361.26						
02.01.02.01	CIMENTOS CORRIJOS				214,970.28						
02.01.02.01.01	CONCRETO F'C=140 KG/CM2 PARA CIMENTOS CORRIDOS	m3	612.87	360.76	214,970.28						
02.01.02.02	SOLADOS				196,401.41						
02.01.02.02.01	CONCRETO F'C=100 KG/CM2 PARA SOLADO E=0.10 M.	m2	3,055.00	39.87	121,802.85						
02.01.02.02.02	CONCRETO F'C=100 KG/CM2 PARA SOLADO E=0.05 M. (VIGA DE CIMENTACION)	m2	1,515.46	24.81	37,998.56						
02.01.02.03	SOBRECIMENTOS				201,011.57						
02.01.02.03.01	CONCRETO F'C=175 KG/CM2 P/SOBRECIMENTOS	m3	196.28	381.39	74,659.23						
02.01.02.03.02	ENCOFRADO Y DESENCOFRADO EN SOBRECIMENTOS	m2	3,069.40	41.10	128,152.34						
02.01.02.04	FALSO PISO				487,978.00						
02.01.02.04.01	FALSO PISO DE F'C=140 KG/CM2 - E=4"	m2	11,694.98	42.69	497,978.00						
02.01.03	OBRAS DE CONCRETO ARMADO				8,693,602.24						
02.01.03.01	ZAPATAS				1,242,102.93						
02.01.03.01.01	CONCRETO F'C=210 KG/CM2 EN ZAPATAS	m3	1,584.51	57.160	905,705.92						
02.01.03.01.02	ACERO DE REFUERZO F'Y=4,200 KG/CM2 EN ZAPATAS	kg	73,449.26	4.56	336,397.61						
02.01.03.02	VIGAS DE CIMENTACION				783,906.89						
02.01.03.02.01	CONCRETO F'C=210 KG/CM2 EN VIGAS DE CIMENTACION	m3	468.00	571.160	297,308.80						
02.01.03.02.02	ENCOFRADO Y DESENCOFRADO EN VIGAS DE CIMENTACION	m2	2,863.69	39.54	113,230.30						
02.01.03.02.03	ACERO DE REFUERZO F'Y=4,200 KG/CM2 EN VIGAS DE CIMENTACION	kg	88,054.33	4.63	412,321.55						
02.01.03.03	SOBRECIMENTOS				969,396.87						
02.01.03.03.01	CONCRETO F'C=175 KG/CM2 P/SOBRECIMENTOS	m3	381.39	436.01	166,269.85						
02.01.03.03.02	ENCOFRADO Y DESENCOFRADO EN SOBRECIMENTOS	m2	7,168.79	41.10	294,555.07						
02.01.03.03.03	ACERO DE REFUERZO F'Y=4,200 KG/CM2 EN SOBRECIMENTOS	kg	27,007.07	4.76	128,553.65						
02.01.03.04	COLUMNETAS				1,147,738.34						
02.01.03.04.01	CONCRETO F'C=210 KG/CM2 EN COLUMNAS	m3	631.90	624.21	394,438.30						
02.01.03.04.02	ENCOFRADO Y DESENCOFRADO EN COLUMNAS	m2	5,687.09	44.69	254,156.05						
02.01.03.04.03	ACERO DE REFUERZO F'Y=4,200 KG/CM2 EN COLUMNAS	kg	114,481.42	4.38	499,138.99						
02.01.03.05	COLUMNETAS				677,839.96						
02.01.03.05.01	CONCRETO F'C= 175 KG/CM2 EN COLUMNETAS	m3	257.10	429.64	110,460.44						
02.01.03.05.02	ENCOFRADO Y DESENCOFRADO EN COLUMNETAS	m2	6,707.55	42.89	287,696.82						

CONSORCIO SUPERVISOR SAN LORENZO
 WALTER ARTURO DEL CASTILLO RUIZ
 JEFE DE SUPERVISION
 CIP N° 21871

CONSORCIO RENACER LORETANO
 ROBERTO CARLOS FLORES VILLANUEVA
 ING. CIVIL
 RESIDENTE DE OBRA

CONSORCIO RENACER LORETANO
 Ing. Gabriel Angel Caldas Lora
 DNI: 50740657
 REPRESENTANTE COM. N° 114,481.42

VALORIZACION PRINCIPAL N° 05 - ESTRUCTURAS
MES: OCTUBRE 2020 (01.10.2020 AL 31.10.2020)

Proyecto : MEJORAMIENTO Y AMPLIACION DE LA CAPACIDAD RESOLUTIVA DE LOS SERVICIOS DE SALUD DEL ESTABLECIMIENTO DE SALUD SAN LORENZO- RED DE SALUD DATEM, DISTRITO DE BARRANCA, PROVINCIA DE DATUM DEL MARAÑON, DEPARTAMENTO DE LORETO"
 Cliente : GOBIERNO REGIONAL DE LORETO
 Lugar : DISTRITO BARRANCA - PROVINCIA DE DATUM DEL MARAÑON - REGION LORETO
 Ejecuta : CONSORCIO RENACER LORETANO
 Fecha : OCTUBRE - 2020
 Residente : ING. ROBERTO CARLOS FLORES VILLANUEVA, Reg. CIP N° 80649
 Supervision : CONSORCIO SUPERVISOR SAN LORENZO / ING. WALTER ARTURO DEL CASTILLO RUIZ, Reg. CIP N° 21671

PLAZO DE EJECUCION CONTRACTUAL : 594 DIAS CALENDARIOS
 FECHA DE INICIO CONTRACTUAL : 18 DE FEBRERO DEL 2020
 FECHA DE TERMINO CONTRACTUAL : 03 DE OCTUBRE DEL 2021
 FECHA DE REINICIO DE OBRA : 22 DE AGOSTO DEL 2020
 TERMINO CON AMPLIACION DE PLAZO EXCEPCIONAL : 03 DE OCTUBRE DEL 2021
 PRESUPUESTO BASE (CON IGV) : 90,257,906.51
 PRESUPUESTO CONTRATADO (CON IGV) : 90,257,906.51
 MODALIDAD : POR CONTRATATA (SUJETA ALZADA)

001210

ITEM	DESCRIPCION	PRESUPUESTO ACUMULADO		ACTUAL		ACUM. ANTERIOR		ACTUAL		ACUM. ACTUAL		SALDO		
		UNID	METRADO	PRECIO	PARCIAL	METRADO	%	SI	%	METRADO	%	SI	%	
02.01.03.05.03	ACERO DE REFUERZO FY=4200 KG/CM2 EN COLUMNETAS	kg	37,708.63	4.76	179,492.80		89,310.89	49.76%	0.00	0.00%	18,762.75	0.00%	90,181.91	50.24%
02.01.03.06.01	PLACAS				553,005.38						0.00			
02.01.03.06.02	CONCRETO F'c=210 KG/CM2 EN PLACAS	m3	307.56	824.21	191,982.03		90,747.85	47.27%	154.56	50.25%	299.94	50.25%	7.62	2.48%
02.01.03.06.03	ENCOFRADO Y DESENCOFRADO EN PLACAS	m2	3,505.52	42.89	150,351.75		119,483.86	79.46%	280.45	8.00%	3,065.80	87.46%	18,659.59	12.54%
02.01.03.07.01	ACERO DE REFUERZO FY=4200 KG/CM2 EN PLACAS	kg	44,288.74	4.76	210,671.60		170,197.13	80.79%	2,450.33	5.54%	38,206.03	86.32%	28,910.90	13.68%
02.01.03.07.02	VIGAS				1,794,395.13						0.00			
02.01.03.07.03	CONCRETO F'c=210 KG/CM2 EN VIGAS	m3	1,081.65	601.84	650,980.24		0.00	0.00%	0.00	0.00%	0.00	0.00%	1,081.65	100.00%
02.01.03.08.01	ENCOFRADO Y DESENCOFRADO EN VIGAS	m2	6,861.87	53.40	366,423.86		130,530.00	35.70%	2,069.32	30.03%	4,510.32	66.73%	2,351.55	34.27%
02.01.03.08.02	ACERO DE REFUERZO FY=4200 KG/CM2 EN VIGAS	kg	161,132.57	4.76	796,391.03		324,488.68	42.31%	26,898.71	16.07%	94,066.60	44.77%	67,085.97	41.82%
02.01.03.09.01	VIGAS DE CONFINAMIENTO				339,493.36						0.00			
02.01.03.09.02	CONCRETO F'c=175 KG/CM2 EN VIGAS DE CONFINAMIENTO	m3	213.77	428.84	91,844.14		0.00	0.00%	0.00	0.00%	0.00	0.00%	213.77	100.00%
02.01.03.09.03	ENCOFRADO Y DESENCOFRADO EN VIGAS DE CONFINAMIENTO	m2	3,472.80	40.80	141,890.24		0.00	0.00%	0.00	0.00%	0.00	0.00%	3,472.80	100.00%
02.01.03.09.04	ACERO DE REFUERZO FY=4200 KG/CM2 EN VIGAS CONFINAMIENTO	kg	20,284.86	4.76	96,554.98		0.00	0.00%	0.00	0.00%	0.00	0.00%	20,284.86	100.00%
02.01.03.10.01	LOSA ALGERADA, H=0.20 M (EN 1 DIRECCION)	m3	502.80	583.53	293,282.18		0.00	0.00%	0.00	0.00%	0.00	0.00%	502.80	100.00%
02.01.03.10.02	CONCRETO F'c=210 KG/CM2 EN LOSA ALGERADA, H=0.20M. (1 DIRECCION)	m2	5,836.89	40.79	238,160.17		0.00	0.00%	0.00	0.00%	0.00	0.00%	5,836.89	100.00%
02.01.03.10.03	ENCOFRADO Y DESENCOFRADO EN LOSA ALGERADA, H=0.20M. (1 DIRECCION)	kg	36,408.94	4.76	173,306.55		0.00	0.00%	0.00	0.00%	0.00	0.00%	36,408.94	100.00%
02.01.03.10.04	ACERO DE REFUERZO FY=4200 KG/CM2 EN LOSA ALGERADA	und	62,083.01	2.90	179,962.73		0.00	0.00%	0.00	0.00%	0.00	0.00%	62,083.01	100.00%
02.01.03.11.01	LADRILLO DE ARCILLA PARA TECHO 15x30x3 CM.	m3	204.81	592.24	121,296.67		0.00	0.00%	0.00	0.00%	0.00	0.00%	204.81	100.00%
02.01.03.11.02	CONCRETO F'c=210 KG/CM2 EN LOSA ALGERADA, H=0.20M. (2 DIRECCIONES)	m2	1,706.75	41.39	70,842.38		0.00	0.00%	0.00	0.00%	0.00	0.00%	1,706.75	100.00%
02.01.03.11.03	ENCOFRADO Y DESENCOFRADO EN LOSA ALGERADA, H=0.20M. (2 DIRECCIONES)	kg	19,751.47	4.76	94,017.00		0.00	0.00%	0.00	0.00%	0.00	0.00%	19,751.47	100.00%
02.01.03.11.04	ACERO DE REFUERZO FY=4200 KG/CM2 EN LOSA ALGERADA	und	11,805.92	2.90	33,657.17		0.00	0.00%	0.00	0.00%	0.00	0.00%	11,805.92	100.00%
02.01.03.12.01	LOSA MACIZA	m3	1,249,293.37		1,249,293.37		0.00	0.00%	0.00	0.00%	0.00	0.00%	1,249,293.37	100.00%
02.01.03.12.02	CONCRETO F'c=210 KG/CM2 EN LOSA MACIZA	m3	1,045.77	605.99	633,726.16		0.00	0.00%	0.00	0.00%	0.00	0.00%	1,045.77	100.00%
02.01.03.12.03	ENCOFRADO Y DESENCOFRADO EN LOSA MACIZA	m2	4,706.38	48.88	215,928.71		0.00	0.00%	0.00	0.00%	0.00	0.00%	4,706.38	100.00%
02.01.03.12.04	ACERO DE REFUERZO FY=4200 KG/CM2 EN LOSA MACIZA	kg	62,740.89	4.83	389,638.50		0.00	0.00%	0.00	0.00%	0.00	0.00%	62,740.89	100.00%
02.01.03.12.05	LADRILLO DE ARCILLA PARA TECHO 15x30x3 CM.	und	1,249,293.37		1,249,293.37		0.00	0.00%	0.00	0.00%	0.00	0.00%	1,249,293.37	100.00%
02.01.03.12.06	CISTERNA	m3	155.61	625.34	97,308.16		0.00	0.00%	0.00	0.00%	0.00	0.00%	155.61	100.00%
02.01.03.12.07	CONCRETO F'c=280 KG/CM2 - CISTERNA	m2	1,069.06	44.88	47,575.49		0.00	0.00%	0.00	0.00%	0.00	0.00%	1,069.06	100.00%
02.01.03.12.08	ENCOFRADO Y DESENCOFRADO EN CISTERNA	kg	16,313.77	4.76	77,655.55		0.00	0.00%	0.00	0.00%	0.00	0.00%	16,313.77	100.00%
02.01.04.01.01	ESTRUCTURA METALICA				3,091,755.90						0.00			
02.01.04.01.02	TIERRALES Y RETICULADOS				1,892,025.45						0.00			
02.01.04.01.03	SECTOR A-1				214,886.29						0.00			
02.01.04.01.04	ARMADO DE TIERRAL METALICO TUBO CUADRADOLAC ASTM A-500 50x50x4.5MM.; INCLUYE PINTURA	kg	9,617.19	11.85	113,963.70		0.00	0.00%	0.00	0.00%	0.00	0.00%	9,617.19	100.00%
02.01.04.01.05	MONTAJE DE TIERRAL METALICO TUBO CUADRADOLAC ASTM A-500 50x50x4.5MM.	kg	9,617.19	2.75	26,447.27		0.00	0.00%	0.00	0.00%	0.00	0.00%	9,617.19	100.00%
02.01.04.01.06	ARMADO DE TIERRAL METALICO TUBO RECTANGULARLAC ASTM A-500 50x75x4.5MM.; INCLUYE PINTURA	kg	5,087.62	11.85	60,406.80		0.00	0.00%	0.00	0.00%	0.00	0.00%	5,087.62	100.00%
02.01.04.01.07	MONTAJE DE TIERRAL METALICO TUBO RECTANGULARLAC ASTM A-500 50x75x4.5MM.	kg	5,087.62	2.75	14,018.46		0.00	0.00%	0.00	0.00%	0.00	0.00%	5,087.62	100.00%
02.01.04.01.08	SECTOR A-2				7,006.54						0.00			
02.01.04.01.09	ARMADO DE TIERRAL METALICO TUBO CUADRADOLAC ASTM A-500 50x50x4.5MM.; INCLUYE PINTURA	kg	280.77	11.85	3,446.62		0.00	0.00%	0.00	0.00%	0.00	0.00%	280.77	100.00%
02.01.04.01.10	MONTAJE DE TIERRAL METALICO TUBO CUADRADOLAC ASTM A-500 50x50x4.5MM.	kg	280.77	2.75	799.62		0.00	0.00%	0.00	0.00%	0.00	0.00%	280.77	100.00%
02.01.04.01.11	ARMADO DE TIERRAL METALICO TUBO RECTANGULARLAC ASTM A-500 50x75x4.5MM.; INCLUYE PINTURA	kg	189.13	11.85	2,241.19		0.00	0.00%	0.00	0.00%	0.00	0.00%	189.13	100.00%
02.01.04.01.12	MONTAJE DE TIERRAL METALICO TUBO RECTANGULARLAC ASTM A-500 50x75x4.5MM.	kg	189.13	2.75	520.11		0.00	0.00%	0.00	0.00%	0.00	0.00%	189.13	100.00%
02.01.04.01.13	SECTOR B-1				133,215.90						0.00			
02.01.04.01.14	ARMADO DE TIERRAL METALICO TUBO CUADRADOLAC ASTM A-500 50x50x4.5MM.; INCLUYE PINTURA	kg	8,074.20	11.85	96,679.27		0.00	0.00%	0.00	0.00%	0.00	0.00%	8,074.20	100.00%
02.01.04.01.15	MONTAJE DE TIERRAL METALICO TUBO CUADRADOLAC ASTM A-500 50x50x4.5MM.	kg	8,074.20	2.75	22,204.05		0.00	0.00%	0.00	0.00%	0.00	0.00%	8,074.20	100.00%
02.01.04.01.16	ARMADO DE TIERRAL METALICO TUBO RECTANGULARLAC ASTM A-500 50x75x4.5MM.; INCLUYE PINTURA	kg	1,059.17	11.85	12,444.51		0.00	0.00%	0.00	0.00%	0.00	0.00%	1,059.17	100.00%

ING. ROBERTO CARLOS FLORES VILLANUEVA
 SUPERVISOR SAN LORENZO
 CONSORCIO SUPERVISOR SAN LORENZO
 VILLANUEVA, REG. CIP N° 80649
 WALTER ARTURO DEL CASTILLO RUIZ
 SUPERVISOR SAN LORENZO
 RUIZ, REG. CIP N° 21671

CONSORCIO RENACER LORETANO
 ING. CIVIL
 RESIDENTE DE OBRA
 ROBERTO CARLOS FLORES VILLANUEVA
 CONSORCIO RENACER LORETANO
 DNI: 32740657
 Ing. Grabiel Angel Galdos Lavado
 REPRESENTANTE COM UN

VALORIZACION PRINCIPAL N° 05 - ESTRUCTURAS
MES: OCTUBRE 2020 (01.10.2020 AL 31.10.2020)

Proyecto "MEJORAMIENTO Y AMPLIACION DE LA CAPACIDAD RESOLUTIVA DE LOS SERVICIOS DE SALUD DEL ESTABLECIMIENTO DE SALUD SAN LORENZO- RED DE SALUD DATEM, DISTRITO DE BARRANCA, PROVINCIA DE DATEM DEL MARAÑON, DEPARTAMENTO DE LORETO"

Cliente : GOBIERNO REGIONAL DE LORETO
Lugar : DISTRITO BARRANCA - PROVINCIA DE DATEM DEL MARAÑON - REGION LORETO
Epíctete : CONSORCIO RENACER LORETANO
Fecha : OCTUBRE - 2020
Residente : ING. ROBERTO CARLOS FLORES VILLANUEVA, Reg. CIP N° 800648
Supervision : CONSORCIO SUPERVISOR SAN LORENZO / ING. WALTER ARTURO DEL CASTILLO RUIZ, Reg. CIP N° 21671

PLAZO DE EJECUCION CONTRACTUAL : 594 DIAS CALENDARIOS
FECHA DE INICIO CONTRACTUAL : 18 DE FEBRERO DEL 2021
FECHA DE TERMINO CONTRACTUAL : 03 DE OCTUBRE DEL 2021
FECHA DE REINICIO DE OBRA : 22 DE AGOSTO DEL 2020
TERMINO CON AMPLIACION DE PLAZO EXCEPCIONAL : 03 DE OCTUBRE DEL 2021
PRESUPUESTO BASE (CON IGV) : 90,257,886.51
MODALIDAD : POR CONTRATA (SUMA ALZADA)

001210

ITEM	DESCRIPCION	PRESUPUESTO ACUMULADO			ACUM. ANTERIOR		ACTUAL		ACUM. ACTUAL		METRADO		SALDO
		UNID	METRADO	PRECIO	SI.	%	SI.	%	SI.	%	SI.	%	
02.01.04.01.13	SECTOR F-1				46,736.55								
02.01.04.01.13.01	ARMADO DE TIJERAL METALICO TUBO CUADRADOLAC ASTM A-500 50x50x4.5MM.; INCLUYE PINTURA	kg	2,005.86	11.85	23,789.44	0.00	0.00%	0.00	0.00%	0.00	0.00%	23,789.44	100.00%
02.01.04.01.13.02	MONTAJE DE TIJERAL METALICO TUBO CUADRADOLAC ASTM A-500 50x50x4.5MM.	kg	2,005.86	2.75	5,516.12	0.00	0.00%	0.00	0.00%	0.00	0.00%	5,516.12	100.00%
02.01.04.01.13.03	ARMADO DE TIJERAL METALICO TUBO RECTANGULARLAC ASTM A-500 50x75x4.5MM.; INCLUYE PINTURA	kg	1,128.78	11.85	13,452.34	0.00	0.00%	0.00	0.00%	0.00	0.00%	13,452.34	100.00%
02.01.04.01.13.04	MONTAJE DE TIJERAL METALICO TUBO RECTANGULARLAC ASTM A-500 50x75x4.5MM.	kg	1,128.78	2.75	3,098.65	0.00	0.00%	0.00	0.00%	0.00	0.00%	3,098.65	100.00%
02.01.04.01.14	SECTOR F-2				38,763.58								
02.01.04.01.14.01	ARMADO DE TIJERAL METALICO TUBO CUADRADOLAC ASTM A-500 50x50x4.5MM.; INCLUYE PINTURA	kg	1,528.67	11.85	18,091.04	0.00	0.00%	0.00	0.00%	0.00	0.00%	18,091.04	100.00%
02.01.04.01.14.02	MONTAJE DE TIJERAL METALICO TUBO CUADRADOLAC ASTM A-500 50x50x4.5MM.	kg	1,528.67	2.75	4,198.34	0.00	0.00%	0.00	0.00%	0.00	0.00%	4,198.34	100.00%
02.01.04.01.14.03	ARMADO DE TIJERAL METALICO TUBO RECTANGULARLAC ASTM A-500 50x75x4.5MM.; INCLUYE PINTURA	kg	1,128.37	11.85	13,371.18	0.00	0.00%	0.00	0.00%	0.00	0.00%	13,371.18	100.00%
02.01.04.01.14.04	MONTAJE DE TIJERAL METALICO TUBO RECTANGULARLAC ASTM A-500 50x75x4.5MM.	kg	1,128.37	2.75	3,103.02	0.00	0.00%	0.00	0.00%	0.00	0.00%	3,103.02	100.00%
02.01.04.02	CORREAS DE TIJERAS				1,411,627.04								
02.01.04.02.01	SECTOR A-1				239,651.12								
02.01.04.02.01.01	ARMADO DE CORREA METALICA TUBO RECTANGULARLAC ASTM A-500 50x100x4.5MM.; INCLUYE PINTURA	kg	16,414.46	11.85	194,511.35	0.00	0.00%	0.00	0.00%	0.00	0.00%	194,511.35	100.00%
02.01.04.02.01.02	MONTAJE DE CORREA METALICA TUBO RECTANGULARLAC ASTM A-500 50x100x4.5MM.	kg	16,414.46	2.75	45,138.77	0.00	0.00%	0.00	0.00%	0.00	0.00%	45,138.77	100.00%
02.01.04.02.02	SECTOR A-2				21,719.54								
02.01.04.02.02.01	ARMADO DE CORREA METALICA TUBO RECTANGULARLAC ASTM A-500 50x100x4.5MM.; INCLUYE PINTURA	kg	1,487.16	11.85	17,622.85	0.00	0.00%	0.00	0.00%	0.00	0.00%	17,622.85	100.00%
02.01.04.02.02.02	MONTAJE DE CORREA METALICA TUBO RECTANGULARLAC ASTM A-500 50x100x4.5MM.	kg	1,487.16	2.75	4,089.69	0.00	0.00%	0.00	0.00%	0.00	0.00%	4,089.69	100.00%
02.01.04.02.03	SECTOR B-1				59,574.72								
02.01.04.02.03.01	ARMADO DE CORREA METALICA TUBO RECTANGULARLAC ASTM A-500 50x100x4.5MM.; INCLUYE PINTURA	kg	4,080.46	11.85	48,353.45	0.00	0.00%	0.00	0.00%	0.00	0.00%	48,353.45	100.00%
02.01.04.02.03.02	MONTAJE DE CORREA METALICA TUBO RECTANGULARLAC ASTM A-500 50x100x4.5MM.	kg	4,080.46	2.75	11,221.27	0.00	0.00%	0.00	0.00%	0.00	0.00%	11,221.27	100.00%
02.01.04.02.04	SECTOR B-2				62,561.88								
02.01.04.02.04.01	ARMADO DE CORREA METALICA TUBO RECTANGULARLAC ASTM A-500 50x100x4.5MM.; INCLUYE PINTURA	kg	4,285.06	11.85	50,777.96	0.00	0.00%	0.00	0.00%	0.00	0.00%	50,777.96	100.00%
02.01.04.02.04.02	MONTAJE DE CORREA METALICA TUBO RECTANGULARLAC ASTM A-500 50x100x4.5MM.	kg	4,285.06	2.75	11,783.92	0.00	0.00%	0.00	0.00%	0.00	0.00%	11,783.92	100.00%
02.01.04.02.05	SECTOR C-1				130,959.29								
02.01.04.02.05.01	ARMADO DE CORREA METALICA TUBO RECTANGULARLAC ASTM A-500 50x100x4.5MM.; INCLUYE PINTURA	kg	8,989.81	11.85	106,292.25	0.00	0.00%	0.00	0.00%	0.00	0.00%	106,292.25	100.00%
02.01.04.02.05.02	MONTAJE DE CORREA METALICA TUBO RECTANGULARLAC ASTM A-500 50x100x4.5MM.	kg	8,989.81	2.75	24,666.98	0.00	0.00%	0.00	0.00%	0.00	0.00%	24,666.98	100.00%
02.01.04.02.06	SECTOR C-2				287,376.60								
02.01.04.02.06.01	ARMADO DE CORREA METALICA TUBO RECTANGULARLAC ASTM A-500 50x100x4.5MM.; INCLUYE PINTURA	kg	20,368.26	11.85	241,363.88	0.00	0.00%	0.00	0.00%	0.00	0.00%	241,363.88	100.00%
02.01.04.02.06.02	MONTAJE DE CORREA METALICA TUBO RECTANGULARLAC ASTM A-500 50x100x4.5MM.	kg	20,368.26	2.75	56,012.72	0.00	0.00%	0.00	0.00%	0.00	0.00%	56,012.72	100.00%
02.01.04.02.07	SECTOR C-3				22,351.15								
02.01.04.02.07.01	ARMADO DE CORREA METALICA TUBO RECTANGULARLAC ASTM A-500 50x100x4.5MM.; INCLUYE PINTURA	kg	1,530.90	11.85	18,141.17	0.00	0.00%	0.00	0.00%	0.00	0.00%	18,141.17	100.00%
02.01.04.02.07.02	MONTAJE DE CORREA METALICA TUBO RECTANGULARLAC ASTM A-500 50x100x4.5MM.	kg	1,530.90	2.75	4,209.98	0.00	0.00%	0.00	0.00%	0.00	0.00%	4,209.98	100.00%
02.01.04.02.08	SECTOR D				250,843.62								
02.01.04.02.08.01	ARMADO DE CORREA METALICA TUBO RECTANGULARLAC ASTM A-500 50x100x4.5MM.; INCLUYE PINTURA	kg	17,181.07	11.85	203,595.68	0.00	0.00%	0.00	0.00%	0.00	0.00%	203,595.68	100.00%
02.01.04.02.08.02	MONTAJE DE CORREA METALICA TUBO RECTANGULARLAC ASTM A-500 50x100x4.5MM.	kg	17,181.07	2.75	47,247.94	0.00	0.00%	0.00	0.00%	0.00	0.00%	47,247.94	100.00%
02.01.04.02.09	SECTOR E-1				91,581.57								
02.01.04.02.09.01	ARMADO DE CORREA METALICA TUBO RECTANGULARLAC ASTM A-500 50x100x4.5MM.; INCLUYE PINTURA	kg	6,271.34	11.85	74,316.38	0.00	0.00%	0.00	0.00%	0.00	0.00%	74,316.38	100.00%
02.01.04.02.09.02	MONTAJE DE CORREA METALICA TUBO RECTANGULARLAC ASTM A-500 50x100x4.5MM.	kg	6,271.34	2.75	17,246.19	0.00	0.00%	0.00	0.00%	0.00	0.00%	17,246.19	100.00%
02.01.04.02.10	SECTOR E-2				39,380.59								
02.01.04.02.10.01	ARMADO DE CORREA METALICA TUBO RECTANGULARLAC ASTM A-500 50x100x4.5MM.; INCLUYE PINTURA	kg	2,697.30	11.85	31,683.01	0.00	0.00%	0.00	0.00%	0.00	0.00%	31,683.01	100.00%
02.01.04.02.10.02	MONTAJE DE CORREA METALICA TUBO RECTANGULARLAC ASTM A-500 50x100x4.5MM.	kg	2,697.30	2.75	7,147.58	0.00	0.00%	0.00	0.00%	0.00	0.00%	7,147.58	100.00%
02.01.04.02.11	SECTOR E-3				69,485.93								
02.01.04.02.11.01	ARMADO DE CORREA METALICA TUBO RECTANGULARLAC ASTM A-500 50x100x4.5MM.; INCLUYE PINTURA	kg	4,757.94	11.85	56,381.59	0.00	0.00%	0.00	0.00%	0.00	0.00%	56,381.59	100.00%
02.01.04.02.11.02	MONTAJE DE CORREA METALICA TUBO RECTANGULARLAC ASTM A-500 50x100x4.5MM.	kg	4,757.94	2.75	13,084.34	0.00	0.00%	0.00	0.00%	0.00	0.00%	13,084.34	100.00%
02.01.04.02.12	SECTOR E-4				34,128.84								
02.01.04.02.12.01	ARMADO DE CORREA METALICA TUBO RECTANGULARLAC ASTM A-500 50x100x4.5MM.; INCLUYE PINTURA	kg	2,337.66	11.85	27,701.27	0.00	0.00%	0.00	0.00%	0.00	0.00%	27,701.27	100.00%
02.01.04.02.12.02	MONTAJE DE CORREA METALICA TUBO RECTANGULARLAC ASTM A-500 50x100x4.5MM.	kg	2,337.66	2.75	6,428.57	0.00	0.00%	0.00	0.00%	0.00	0.00%	6,428.57	100.00%

CONSORCIO RENACER LORETANO
ING. ROBERTO CARLOS FLORES VILLANUEVA
RESIDENTE DE OBRA
DNI: 32740657
CONSORCIO RENACER LORETANO

VALORIZACION PRINCIPAL N° 05 - ESTRUCTURAS
MES: OCTUBRE 2020 (01.10.2020 AL 31.10.2020)

"MEJORAMIENTO Y AMPLIACION DE LA CAPACIDAD RESOLUTIVA DE LOS SERVICIOS DE SALUD DEL ESTABLECIMIENTO DE SALUD SAN LORENZO- RED DE SALUD DITEM, DISTRITO DE BARRANCA, PROVINCIA DE BARRANCA, DEPARTAMENTO DE LORETO"

Proyecto : GOBIERNO REGIONAL DE LORETO
 Cliente : DISTRITO BARRANCA - PROVINCIA DE BARRANCA - REGION LORETO
 Ejecuta : CONSORCIO RENACER LORETANO
 Fecha : OCTUBRE - 2020
 Residente : ING. ROBERTO CARLOS FLORES VILLANUEVA, Reg. CIP N° 80649
 Supervision : CONSORCIO SUPERVISOR SAN LORENZO / ING. WALTER ARTURO DEL CASTILLO RUZ, Reg. CIP N° 21671

PLAZO DE EJECUCION CONTRACTUAL : 584 DIAS CALENDARIOS
 FECHA DE INICIO CONTRACTUAL : 18 DE FEBRERO DEL 2020
 FECHA DE TERMINO CONTRACTUAL : 03 DE OCTUBRE DEL 2021
 TERMINO CON AMPLIACION DE PLAZO EXCEPCIONAL : 22 DE AGOSTO DEL 2020
 PRESUPUESTO BASE (CON IGV) : 90,267,806.51
 MODALIDAD : POR CONTRATA (SUJETA ALZADA)

001215

ITEM	DESCRIPCION	PRESUPUESTO ACUMULADO		ACUM. ANTERIOR		ACTUAL		ACUM. ACTUAL		SALDOS			
		UND	METRADO	PRECIO	PARCIAL	METRADO	%	METRADO	%	METRADO	%	SI	%
02.01.04.02.13	SECTOR F-1				69,480.08								
02.01.04.02.13.01	ARMADO DE CORREA METALICA TUBO RECTANGULAR LAC ASTM A-500 50x100x4.5MM.; INCLUYE PINTURA	kg	4,758.91	11.85	56,393.08	0.00	0.00%	0.00	0.00%	0.00	0.00%	4,758.91	100.00%
02.01.04.02.13.02	MONTAJE DE CORREA METALICA TUBO RECTANGULAR LAC ASTM A-500 50x100x4.5MM.	kg	4,758.91	2.75	13,087.00	0.00	0.00%	0.00	0.00%	0.00	0.00%	4,758.91	100.00%
02.01.04.02.14	SECTOR F-2				22,578.17								
02.01.04.02.14.01	ARMADO DE CORREA METALICA TUBO RECTANGULAR LAC ASTM A-500 50x100x4.5MM.; INCLUYE PINTURA	kg	1,546.45	11.85	18,325.43	0.00	0.00%	0.00	0.00%	0.00	0.00%	1,546.45	100.00%
02.01.04.02.14.02	MONTAJE DE CORREA METALICA TUBO RECTANGULAR LAC ASTM A-500 50x100x4.5MM.	kg	1,546.45	2.75	4,252.74	0.00	0.00%	0.00	0.00%	0.00	0.00%	1,546.45	100.00%
02.01.04.03	ARRIOSTRE DE TUBERIALES				60,944.89								
02.01.04.03.01	SECTOR A-1				7,494.98								
02.01.04.03.01.01	ARRIOSTRE METALICO DE ACERO LISO DE Ø1/2"; INCLUYE PINTURA	m	743.55	10.08	7,494.98	0.00	0.00%	0.00	0.00%	0.00	0.00%	743.55	100.00%
02.01.04.03.02	SECTOR A-2				862.85								
02.01.04.03.02.01	ARRIOSTRE METALICO DE ACERO LISO DE Ø1/2"; INCLUYE PINTURA	m	85.80	10.08	862.85	0.00	0.00%	0.00	0.00%	0.00	0.00%	85.80	100.00%
02.01.04.03.03	SECTOR B-1				4,720.46								
02.01.04.03.03.01	ARRIOSTRE METALICO DE ACERO LISO DE Ø1/2"; INCLUYE PINTURA	m	468.30	10.08	4,720.46	0.00	0.00%	0.00	0.00%	0.00	0.00%	468.30	100.00%
02.01.04.03.04	SECTOR B-2				24,227.78								
02.01.04.03.04.01	ARRIOSTRE METALICO DE ACERO LISO DE Ø1/2"; INCLUYE PINTURA	m	2,403.55	10.08	24,227.78	0.00	0.00%	0.00	0.00%	0.00	0.00%	2,403.55	100.00%
02.01.04.03.05	SECTOR C-1				3,918.90								
02.01.04.03.05.01	ARRIOSTRE METALICO DE ACERO LISO DE Ø1/2"; INCLUYE PINTURA	m	388.78	10.08	3,918.90	0.00	0.00%	0.00	0.00%	0.00	0.00%	388.78	100.00%
02.01.04.03.06	SECTOR C-2				2,338.06								
02.01.04.03.06.01	ARRIOSTRE METALICO DE ACERO LISO DE Ø1/2"; INCLUYE PINTURA	m	231.95	10.08	2,338.06	0.00	0.00%	0.00	0.00%	0.00	0.00%	231.95	100.00%
02.01.04.03.07	SECTOR C-3				510.05								
02.01.04.03.07.01	ARRIOSTRE METALICO DE ACERO LISO DE Ø1/2"; INCLUYE PINTURA	m	50.80	10.08	510.05	0.00	0.00%	0.00	0.00%	0.00	0.00%	50.80	100.00%
02.01.04.03.08	SECTOR D				5,320.73								
02.01.04.03.08.01	ARRIOSTRE METALICO DE ACERO LISO DE Ø1/2"; INCLUYE PINTURA	m	527.85	10.08	5,320.73	0.00	0.00%	0.00	0.00%	0.00	0.00%	527.85	100.00%
02.01.04.03.09	SECTOR E-1				2,497.82								
02.01.04.03.09.01	ARRIOSTRE METALICO DE ACERO LISO DE Ø1/2"; INCLUYE PINTURA	m	247.80	10.08	2,497.82	0.00	0.00%	0.00	0.00%	0.00	0.00%	247.80	100.00%
02.01.04.03.10	SECTOR E-2				1,032.19								
02.01.04.03.10.01	ARRIOSTRE METALICO DE ACERO LISO DE Ø1/2"; INCLUYE PINTURA	m	102.40	10.08	1,032.19	0.00	0.00%	0.00	0.00%	0.00	0.00%	102.40	100.00%
02.01.04.03.11	SECTOR E-3				2,265.98								
02.01.04.03.11.01	ARRIOSTRE METALICO DE ACERO LISO DE Ø1/2"; INCLUYE PINTURA	m	224.60	10.08	2,265.98	0.00	0.00%	0.00	0.00%	0.00	0.00%	224.60	100.00%
02.01.04.03.12	SECTOR E-4				774.14								
02.01.04.03.12.01	ARRIOSTRE METALICO DE ACERO LISO DE Ø1/2"; INCLUYE PINTURA	m	76.80	10.08	774.14	0.00	0.00%	0.00	0.00%	0.00	0.00%	76.80	100.00%
02.01.04.03.13	SECTOR F-1				3,624.77								
02.01.04.03.13.01	ARRIOSTRE METALICO DE ACERO LISO DE Ø1/2"; INCLUYE PINTURA	m	359.60	10.08	3,624.77	0.00	0.00%	0.00	0.00%	0.00	0.00%	359.60	100.00%
02.01.04.03.14	SECTOR F-2				1,255.97								
02.01.04.03.14.01	ARRIOSTRE METALICO DE ACERO LISO DE Ø1/2"; INCLUYE PINTURA	m	124.60	10.08	1,255.97	0.00	0.00%	0.00	0.00%	0.00	0.00%	124.60	100.00%
02.01.04.04	TEATINA METALICA				262,673.91								
02.01.04.04.01	SECTOR A-1				140,227.30								
02.01.04.04.01.01	ARMADO DE TIJERAL METALICO TUBO RECTANGULAR LAC ASTM A-500 50x75x4.5MM.	kg	3,921.77	11.85	46,472.97	0.00	0.00%	0.00	0.00%	0.00	0.00%	3,921.77	100.00%
02.01.04.04.01.02	MONTAJE DE TIJERAL METALICO TUBO RECTANGULAR LAC ASTM A-500 50x75x4.5MM.	kg	3,921.77	2.75	10,784.87	0.00	0.00%	0.00	0.00%	0.00	0.00%	3,921.77	100.00%
02.01.04.04.01.03	ARMADO DE CORREA METALICO TUBO RECTANGULAR LAC ASTM A-500 25x50x4.5MM.; INCLUYE PINTURA	kg	5,682.84	11.85	67,341.65	0.00	0.00%	0.00	0.00%	0.00	0.00%	5,682.84	100.00%
02.01.04.04.01.04	MONTAJE DE CORREA METALICO TUBO RECTANGULAR LAC ASTM A-500 25x50x4.5MM.	kg	5,682.84	2.75	15,627.81	0.00	0.00%	0.00	0.00%	0.00	0.00%	5,682.84	100.00%
02.01.04.04.02	SECTOR B-1				17,428.04								
02.01.04.04.02.01	ARMADO DE TIJERAL METALICO TUBO RECTANGULAR LAC ASTM A-500 50x75x4.5MM.; INCLUYE PINTURA	kg	404.19	11.85	4,769.65	0.00	0.00%	0.00	0.00%	0.00	0.00%	404.19	100.00%
02.01.04.04.02.02	MONTAJE DE TIJERAL METALICO TUBO RECTANGULAR LAC ASTM A-500 50x75x4.5MM.	kg	404.19	2.75	1,111.52	0.00	0.00%	0.00	0.00%	0.00	0.00%	404.19	100.00%
02.01.04.04.02.03	ARMADO DE CORREA METALICO TUBO RECTANGULAR LAC ASTM A-500 25x50x4.5MM.; INCLUYE PINTURA	kg	789.58	11.85	9,565.52	0.00	0.00%	0.00	0.00%	0.00	0.00%	789.58	100.00%
02.01.04.04.02.04	MONTAJE DE CORREA METALICO TUBO RECTANGULAR LAC ASTM A-500 25x50x4.5MM.	kg	789.58	2.75	2,171.35	0.00	0.00%	0.00	0.00%	0.00	0.00%	789.58	100.00%

ING. ROBERTO CARLOS FLORES VILLANUEVA
 RESIDENTE DE OBRAS
 CIP N° 80649

CONSORCIO RENACER LORETANO
 ING. CIVIL
 RESIDENTE DE OBRAS
 CIP N° 21671

CONSORCIO REMANOS LORETO
 Ing. Grubiel Angel Galdos Lavado
 DNI: 32740657

VALORIZACION PRINCIPAL N° 05 - ESTRUCTURAS
MES: OCTUBRE 2020 (01.10.2020 AL 31.10.2020)

"MEJORAMIENTO Y AMPLIACION DE LA CAPACIDAD RESOLUTIVA DE LOS SERVICIOS DE SALUD DEL ESTABLECIMIENTO DE SALUD SAN LORENZO- RED DE SALUD DATEM, DISTRITO DE BARRANCA, PROVINCIA DE DATEM DEL MARAÑON, DEPARTAMENTO DE LORETO"
 Proyecto : GOBIERNO REGIONAL DE LORETO
 Cliente : DISTRITO BARRANCA - PROVINCIA DE DATEM DEL MARAÑON - REGION LORETO
 Lugar : DISTRITO BARRANCA - PROVINCIA DE DATEM DEL MARAÑON - REGION LORETO
 Ejecuta : CONSORCIO RENACER LORETANO
 Fecha : OCTUBRE - 2020
 Residente : ING. ROBERTO CARLOS FLORES VILLANUEVA, Reg. CIP N° 80849
 Supervision : CONSORCIO SUPERVISOR SAN LORENZO / ING. WALTER ARTURO DEL CASTILLO RUIZ, Reg. CIP N° 21671

PLAZO DE EJECUCION CONTRACTUAL : 584 DIAS CALENDARIOS
 FECHA DE INICIO CONTRACTUAL : 18 DE FEBRERO DEL 2020
 FECHA DE TERMINO CONTRACTUAL : 03 DE OCTUBRE DEL 2021
 TERMINO CON AMPLIACION DE PLAZO EXCEPCIONAL : 22 DE AGOSTO DEL 2020
 PRESUPUESTO BASE (CON IGV) : 90,257,866.51
 MODALIDAD : POR CONTRATA (SUMA ALZADA)

001214

ITEM	DESCRIPCION	PRESUPUESTO ACUMULADO		ACUM. ANTERIOR		ACTUAL		ACUM. ACTUAL		METRADO		SALIDA SI	%
		UNID	PRECIO	SI	%	SI	%	SI	%	SI	%		
02.01.04.04.03.01	SECTOR B-2												
02.01.04.04.03.01	ARMADO DE TIJERAL METALICO TUBO RECTANGULAR LAC ASTM A-500 50x75x4.5MM.; INCLUYE PINTURA	kg	11.85	17,942.09	0.00	0.00%	0.00	0.00%	0.00	0.00%	0.00	4,066.21	100.00%
02.01.04.04.03.02	MONTAIE DE TIJERAL METALICO TUBO RECTANGULAR LAC ASTM A-500 50x75x4.5MM.	kg	2.75	943.64	0.00	0.00%	0.00	0.00%	0.00	0.00%	0.00	943.64	100.00%
02.01.04.04.03.03	ARMADO DE CORREA METALICO TUBO RECTANGULAR LAC ASTM A-500 25x50x4.5MM.; INCLUYE PINTURA	kg	11.85	10,495.77	0.00	0.00%	0.00	0.00%	0.00	0.00%	0.00	10,496.37	100.00%
02.01.04.04.03.04	MONTAIE DE CORREA METALICO TUBO RECTANGULAR LAC ASTM A-500 25x50x4.5MM.	kg	2.75	2,435.87	0.00	0.00%	0.00	0.00%	0.00	0.00%	0.00	2,435.87	100.00%
02.01.04.04.04	SECTOR C-2												
02.01.04.04.04.01	ARMADO DE TIJERAL METALICO TUBO RECTANGULAR LAC ASTM A-500 50x75x4.5MM.; INCLUYE PINTURA	kg	11.85	16,995.36	0.00	0.00%	0.00	0.00%	0.00	0.00%	0.00	5,163.31	100.00%
02.01.04.04.04.02	MONTAIE DE TIJERAL METALICO TUBO RECTANGULAR LAC ASTM A-500 50x75x4.5MM.	kg	2.75	1,419.85	0.00	0.00%	0.00	0.00%	0.00	0.00%	0.00	1,419.85	100.00%
02.01.04.04.04.03	ARMADO DE CORREA METALICO TUBO RECTANGULAR LAC ASTM A-500 25x50x4.5MM.; INCLUYE PINTURA	kg	11.85	7,646.69	0.00	0.00%	0.00	0.00%	0.00	0.00%	0.00	6,452.29	100.00%
02.01.04.04.04.04	MONTAIE DE CORREA METALICO TUBO RECTANGULAR LAC ASTM A-500 25x50x4.5MM.	kg	2.75	1,774.55	0.00	0.00%	0.00	0.00%	0.00	0.00%	0.00	1,774.55	100.00%
02.01.04.04.05	SECTOR D												
02.01.04.04.05.01	ARMADO DE TIJERAL METALICO TUBO RECTANGULAR LAC ASTM A-500 50x75x4.5MM.; INCLUYE PINTURA	kg	11.85	13,145.84	0.00	0.00%	0.00	0.00%	0.00	0.00%	0.00	5,267.21	100.00%
02.01.04.04.05.02	MONTAIE DE TIJERAL METALICO TUBO RECTANGULAR LAC ASTM A-500 50x75x4.5MM.	kg	2.75	1,222.35	0.00	0.00%	0.00	0.00%	0.00	0.00%	0.00	1,222.35	100.00%
02.01.04.04.05.03	ARMADO DE CORREA METALICO TUBO RECTANGULAR LAC ASTM A-500 25x50x4.5MM.; INCLUYE PINTURA	kg	11.85	5,402.53	0.00	0.00%	0.00	0.00%	0.00	0.00%	0.00	4,502.53	100.00%
02.01.04.04.05.04	MONTAIE DE CORREA METALICO TUBO RECTANGULAR LAC ASTM A-500 25x50x4.5MM.	kg	2.75	1,253.75	0.00	0.00%	0.00	0.00%	0.00	0.00%	0.00	1,253.75	100.00%
02.01.04.04.06	SECTOR E-1												
02.01.04.04.06.01	ARMADO DE TIJERAL METALICO TUBO RECTANGULAR LAC ASTM A-500 50x75x4.5MM.; INCLUYE PINTURA	kg	11.85	20,870.28	0.00	0.00%	0.00	0.00%	0.00	0.00%	0.00	6,713.97	100.00%
02.01.04.04.06.02	MONTAIE DE TIJERAL METALICO TUBO RECTANGULAR LAC ASTM A-500 50x75x4.5MM.	kg	2.75	1,568.10	0.00	0.00%	0.00	0.00%	0.00	0.00%	0.00	1,568.10	100.00%
02.01.04.04.06.03	ARMADO DE CORREA METALICO TUBO RECTANGULAR LAC ASTM A-500 25x50x4.5MM.; INCLUYE PINTURA	kg	11.85	10,306.42	0.00	0.00%	0.00	0.00%	0.00	0.00%	0.00	8,689.74	100.00%
02.01.04.04.06.04	MONTAIE DE CORREA METALICO TUBO RECTANGULAR LAC ASTM A-500 25x50x4.5MM.	kg	2.75	2,381.79	0.00	0.00%	0.00	0.00%	0.00	0.00%	0.00	2,381.79	100.00%
02.01.04.05	ESTRUCTURA EN TECHOS VOLADIZOS (COBERTURA LIVIANA)												
02.01.04.05.01	SECTOR A-1												
02.01.04.05.01.01	ARMADO DE TECHO METALICO TUBO RECTANGULAR LAC ASTM A-500 50x100x4.5MM.; INCLUYE PINTURA	kg	11.85	126,260.67	0.00	0.00%	0.00	0.00%	0.00	0.00%	0.00	7,679.58	100.00%
02.01.04.05.01.02	MONTAIE DE TECHO METALICO TUBO RECTANGULAR LAC ASTM A-500 50x100x4.5MM.	kg	2.75	21,118.85	0.00	0.00%	0.00	0.00%	0.00	0.00%	0.00	7,679.58	100.00%
02.01.04.05.01.03	SISTEMA DE FIACION EN TECHO VOLADIZO (TEMPLADORES + CABLE DE ACERO RENACER 3/8" + ANCLAJE DE FIACION)	und	135.95	14,138.80	0.00	0.00%	0.00	0.00%	0.00	0.00%	0.00	104.00	100.00%
02.01.04.05.02	SECTOR A-2												
02.01.04.05.02.01	ARMADO DE TECHO METALICO TUBO RECTANGULAR LAC ASTM A-500 50x100x4.5MM.	kg	11.85	11,346.42	0.00	0.00%	0.00	0.00%	0.00	0.00%	0.00	6,661.10	100.00%
02.01.04.05.02.02	MONTAIE DE TECHO METALICO TUBO RECTANGULAR LAC ASTM A-500 50x100x4.5MM.	kg	2.75	1,804.28	0.00	0.00%	0.00	0.00%	0.00	0.00%	0.00	6,661.10	100.00%
02.01.04.05.02.03	SISTEMA DE FIACION EN TECHO VOLADIZO (TEMPLADORES + CABLE DE ACERO RENACER 3/8" + ANCLAJE DE FIACION)	und	135.95	1,767.35	0.00	0.00%	0.00	0.00%	0.00	0.00%	0.00	13.00	100.00%
02.01.04.05.03	SECTOR B-1												
02.01.04.05.03.01	ARMADO DE TECHO METALICO TUBO RECTANGULAR LAC ASTM A-500 50x100x4.5MM.; INCLUYE PINTURA	kg	11.85	7,999.34	0.00	0.00%	0.00	0.00%	0.00	0.00%	0.00	6,755.05	100.00%
02.01.04.05.03.02	MONTAIE DE TECHO METALICO TUBO RECTANGULAR LAC ASTM A-500 50x100x4.5MM.	kg	2.75	1,695.39	0.00	0.00%	0.00	0.00%	0.00	0.00%	0.00	6,755.05	100.00%
02.01.04.05.03.03	SISTEMA DE FIACION EN TECHO VOLADIZO (TEMPLADORES + CABLE DE ACERO RENACER 3/8" + ANCLAJE DE FIACION)	und	135.95	2,990.90	0.00	0.00%	0.00	0.00%	0.00	0.00%	0.00	22.00	100.00%
02.01.04.06	ELEMENTOS DE ANCLAJE												
02.01.04.06.01	SECTOR A-1												
02.01.04.06.01.01	ANCLAJE METALICO PERFIL "L" 2"x2"x3/8" + PERNOS DE EXPANSION Ø1/2" x 2 1/2"	und	45.14	35,164.24	0.00	0.00%	0.00	0.00%	0.00	0.00%	0.00	4,162.88	100.00%
02.01.04.06.01.02	ANCLAJE METALICO PL. 100x100x4.5MM. + ANCLAJE DE ACERO CORRUGADO Ø3/8"	und	50.88	22,285.44	0.00	0.00%	0.00	0.00%	0.00	0.00%	0.00	4,162.88	100.00%
02.01.04.06.01.03	ANCLAJE METALICO PL. 8"x8"x3/8" + PERNOS DE EXPANSION Ø1/2" x 2 1/2"	und	155.82	8,725.92	0.00	0.00%	0.00	0.00%	0.00	0.00%	0.00	438.00	100.00%
02.01.04.06.02	SECTOR A-2												
02.01.04.06.02.01	ANCLAJE METALICO PERFIL "L" 2"x2"x3/8" + PERNOS DE EXPANSION Ø1/2" x 2 1/2"	und	45.14	1,596.50	0.00	0.00%	0.00	0.00%	0.00	0.00%	0.00	66.10	100.00%
02.01.04.06.02.02	ANCLAJE METALICO PL. 100x100x4.5MM. + ANCLAJE DE ACERO CORRUGADO Ø3/8"	und	50.88	6,105.56	0.00	0.00%	0.00	0.00%	0.00	0.00%	0.00	66.10	100.00%
02.01.04.06.03	SECTOR B-1												
02.01.04.06.03.01	ANCLAJE METALICO PERFIL "L" 2"x2"x3/8" + PERNOS DE EXPANSION Ø1/2" x 2 1/2"	und	45.14	19,648.52	0.00	0.00%	0.00	0.00%	0.00	0.00%	0.00	66.10	100.00%
02.01.04.06.03.02	ANCLAJE METALICO PL. 100x100x4.5MM. + ANCLAJE DE ACERO CORRUGADO Ø3/8"	und	50.88	8,689.88	0.00	0.00%	0.00	0.00%	0.00	0.00%	0.00	66.10	100.00%
02.01.04.06.03.03	ANCLAJE METALICO PL. 8"x8"x3/8" + PERNOS DE EXPANSION Ø1/2" x 2 1/2"	und	155.82	1,246.56	0.00	0.00%	0.00	0.00%	0.00	0.00%	0.00	66.10	100.00%
02.01.04.06.04	SECTOR B-2												
02.01.04.06.04.01	ANCLAJE METALICO PERFIL "L" 2"x2"x3/8" + PERNOS DE EXPANSION Ø1/2" x 2 1/2"	und	45.14	6,435.68	0.00	0.00%	0.00	0.00%	0.00	0.00%	0.00	40.00	100.00%

CONSORCIO RENACER LORETANO
 DNE: 82740657
 REPRESENTANTE COMUNITARIO

"MEJORAMIENTO Y AMPLIACIÓN DE LA CAPACIDAD RESOLUTIVA DE LOS SERVICIOS DE SALUD DEL ESTABLECIMIENTO DE SALUD SAN LORENZO - RED DE SALUD DATEM, DISTRITO DE BARRANCA, PROVINCIA DE DATEM DEL MARAÑÓN, DEPARTAMENTO DE LORETO"



Vaciado de concreto $f'c = 210 \text{ Kg/cm}^2$ en zapatas en el Bloque A-1.



Encofrado de columnas y placas en el Bloque A-1.



Control de niveles para trabajos de excavación de zanjas para zapatas y vigas de cimentación en el Bloque A-1.

[Signature]
CONSORCIO SUPERVISOR SAN LORENZO
Walter Arturo del Castillo Ruiz
JEFE DE SUPERVISION
CIP N° 21671

CONSORCIO RENACER LORETANO

[Signature]
ROBERTO CARLOS FLORES VILLANUEVA
ING. CIVIL
RESIDENTE DE OBRA

CONSORCIO RENACER LORETANO

[Signature]
Ing. Gabriel Angel Caldos Lavado
DNI: 32740657
REPRESENTANTE COMÚN

"MEJORAMIENTO Y AMPLIACIÓN DE LA CAPACIDAD RESOLUTIVA DE LOS SERVICIOS DE SALUD DEL ESTABLECIMIENTO DE SALUD SAN LORENZO - RED DE SALUD DATEM, DISTRITO DE BARRANCA, PROVINCIA DE DATEM DEL MARAÑÓN, DEPARTAMENTO DE LORETO"



Encofrado de fondo de vigas peraltadas para losa aligerada en el Bloque D - 1ª Parte.



Vaciado de concreto en solados para zapatas y vigas de cimentación en el Bloque F.

Walter Arturo del Castillo Ruiz
CONSORCIO SUPERVISOR SAN LORENZO
Walter Arturo del Castillo Ruiz
JEFE DE SUPERVISION
CIP N° 21671



Vaciado de concreto en zapatas y vigas de cimentación en el Bloque B-1.

CONSORCIO RENACER LORETANO

ROBERTO CARLOS FLORES VILLANUEVA
ING. CIVIL
RESIDENTE DE OBRA

CONSORCIO RENACER LORETANO

Graciela María Celdos Lavado
DNI: 32740657
REPRESENTANTE COMUN

"MEJORAMIENTO Y AMPLIACIÓN DE LA CAPACIDAD RESOLUTIVA DE LOS SERVICIOS DE SALUD DEL ESTABLECIMIENTO DE SALUD SAN LORENZO - RED DE SALUD DATEM, DISTRITO DE BARRANCA, PROVINCIA DE DATEM DEL MARAÑÓN, DEPARTAMENTO DE LORETO"



Vaciado de concreto en zapatas y vigas de cimentación en el Bloque C-1.



Trabajos de armado de acero en placa y encofrado del mismo en el Bloque C-1.

CONSORCIO SUPERVISOR SAN LORENZO
Walter Arturo del Castillo Ruiz
JEFE DE SUPERVISION
CIP N° 21871



Vaciado de concreto en columnas en el Bloque D - 2° Parte con apoyo de Mini Case.

CONSORCIO RENACER LORETANO
ROBERTO CARLOS FLORES VILLANUEVA
ING. CIVIL
RESIDENTE DE OBRA

CONSORCIO RENACER LORETANO
Ing. Gabriel Angel Caldos Lavado
DNI: 32740657
REPRESENTANTE COMUN

"MEJORAMIENTO Y AMPLIACIÓN DE LA CAPACIDAD RESOLUTIVA DE LOS SERVICIOS DE SALUD DEL ESTABLECIMIENTO DE SALUD SAN LORENZO - RED DE SALUD DATEM, DISTRITO DE BARRANCA, PROVINCIA DE DATEM DEL MARAÑÓN, DEPARTAMENTO DE LORETO"



CONSORCIO SUPERVISOR SAN LORENZO
Walter Arturo del Castillo Ruiz
JEFE DE SUPERVISION
CIP N° 21671

Excavación de zanjas para zapatas y vigas de cimentación en el Bloque A-1.



CONSORCIO RENACER LORETANO
ROBERTO CARLOS LORES VILLANUEVA
ING. CIVIL
RESIDENTE DE OBRA
CONSORCIO RENACER LORETANO
Ing. Gabriel Ángel Galdos Lavado
DNI 32740687
REPRESENTANTE COMÚN

Vaciado de concreto en zapatas y vigas de cimentación en el Bloque A-1.



Encofrado de columnas y placas en el Bloque A-1.



"MEJORAMIENTO Y AMPLIACIÓN DE LA CAPACIDAD RESOLUTIVA DE LOS SERVICIOS DE SALUD DEL ESTABLECIMIENTO DE SALUD SAN LORENZO - RED DE SALUD DATEM, DISTRITO DE BARRANCA, PROVINCIA DE DATEM DEL MARAÑÓN, DEPARTAMENTO DE LORETO"



Vaciado de concreto $f_c = 210 \text{ Kg/cm}^2$ en zapatas y vigas de cimentación en el Bloque C-1.



Encofrado de columnas y placas en el Bloque B-1.

CONSORCIO SUPERVISOR SAN LORENZO
Walter Arturo del Castillo Ruiz
JEFE DE SUPERVISION
CIP N° 21671



Encofrado de fondo de vigas peraltadas para losa aligerada en el Bloque D - 1ª Parte.

CONSORCIO RENACER LORETANO
ROBERTO CARLOS ALFONSO VILLANUEVA
ING. CIVIL
RESIDENTE DE OBRA
CONSORCIO RENACER LORETANO
Ing. Graciela Galdos Lavado
DNI 32740657
REPRESENTANTE COMÚN



VALORIZACION

N.º 6

"AÑO DE LA UNIVERSALIZACIÓN DE LA SALUD"

Belén, 14 de diciembre de 2020

Oficio n. 2324-2020-GRL/GRI/SGSyC

Ingeniero Edi Wisberto Ruiz Zárate
Gerente Regional de Infraestructura
Presente

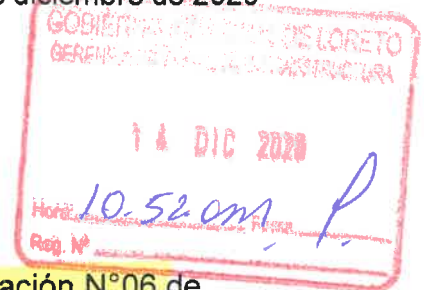

Asunto: Conformidad de Valorización N°06 de
Obra noviembre de 2020.

Obra: "Mejoramiento y Ampliación de la Capacidad Resolutiva de los Servicios de Salud del Establecimiento de Salud san Lorenzo-Red de Salud Datem, Distrito de Barranca, Provincia del Datem del marañón, departamento de Loreto".

Ref.: a. Informe N°183-2020-GRL-GRI-SGSyC-ERGOS
b. Carta N° 0117-2020-CSSL-WADCR/JS

Tengo el agrado de saludarle cordialmente, a su vez alcanzarle la documentación de la Valorización n° 06, por ejecución de obra, que asciende a la suma **S/. 5,257,598.86 soles, (Cinco millones doscientos cincuenta y siete mil quinientos noventa y ocho con 86/100 soles) sin IGV**, presentado por el supervisor de la obra y su conformidad mediante la referencia b), correspondiente a noviembre de 2020, de acuerdo al siguiente detalle:

Valorización Bruta N° 06	S/ 4,455,592.25
IGV 18%	802,006.61
Neto a Pagar	SI. 5,257,598.86

Asimismo, la obra a noviembre de 2020 tiene un avance físico acumulado del 19.59%, versus el calendario programado de 21.46%, siendo el estado de la obra atrasada y en ejecución.

Por lo tanto, encontrándose conforme la documentación que sustenta el coordinador, se solicita continuar con el trámite respectivo a favor del **CONSORCIO RENACER LORETANO**, adjuntando la Factura Electrónica E001-66.

Atentamente,

GOBIERNO REGIONAL DE LORETO
Gerencia Regional de Infraestructura

Ing. RAUL FLORES AQUEPUCHO
Sub Gerente de Supervisión y Control

Copia: Coordinador de Obra
Ing. Kenyo Alberto Montes Cuellar
SGSyC – File de obra (01)
SGSyC – File correlativo (01)
SGSyC – File personal (01)

RFA/dap
Tramite: 37081

INFORME N°183-2020-GRL/GRI/SGSyC-ERGOS

A : Ing. RAUL FLORES AQUEPUCHO
Sub Gerente de Supervisión y Control

De : Ing. ERICK GERMAN OLIVEIRA SANGAMA
Administrador de Contrato

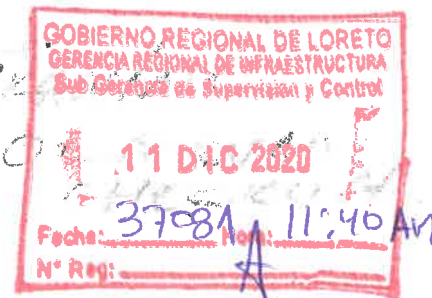

Asunto : Remito Valorización N°006 del Consocio Renacer Loretano Correspondiente al mes de noviembre del 2020 de la Obra "MEJORAMIENTO Y AMPLIACION DE LA CAPACIDAD RESOLUTIVA DE LOS SERVICIOS DE SALUD DEL ESTABLECIMIENTO DE SALUD SAN LORENZO – RED DE SALUD DATEM, DISTRITO DE BARRANCA, DISTRITO DATEM DEL MARAÑON, DEPARTAMENTO DE LORETO"

Referencia: 1. No de Trámite 37081
2. Carta N°117-2020-CSSL-WADCR/JS
3. Informe Técnico N°006-2020-CSSL/JS/WADCR
4. Carta N°068-2020-CRL/RD
5. Informe Mensual N°06-Del Residente de Obra

Fecha : Iquitos, 11 de diciembre del 2020

Por medio de este documento me dirijo a usted para saludarle, y a la vez, remitirle el presente informe en respuesta a la Carta N°117-2020-CSSL-WADCR/JS.

BASE LEGAL:

- Ley N° 30879, Ley de Presupuesto del Sector Público para el Año Fiscal 2019.
- Ley N° 30880, Ley de Equilibrio Financiero del Presupuesto del Sector Público del año fiscal 2019.
- Decreto Supremo N° 011-79-VC.
- Texto único Ordenado de la Ley N° 30225, Ley de Contrataciones del Estado.
- Ley N° 27444, Ley del Procedimiento Administrativo General
- Ley N° 27806, Ley de Transparencia y de acceso a la información pública.
- Decreto Supremo N° 344-2018-EF, que aprueba el Reglamento de la Ley de Contrataciones del Estado.
- Reglamento Nacional de Edificaciones
- Normas sobre consideraciones de mitigación de impacto Ambiental
- Código Civil.
- Las referidas normas incluyen sus respectivas modificaciones, de ser el caso.

ANTECEDENTES:

- Con fecha 01/12/2020 el Consorcio Supervisor San Lorenzo emite la Carta N°117-2020-CSSL-WADCR/JS con la cual presenta al Gobierno Regional de Loreto la Valorización N°006 correspondiente al mes de noviembre del 2020 perteneciente al contratista. Esta carta es recepcionada por el Gobierno Regional de Loreto el

Erick German Oliveira Sangama
Ingeniero Civil
CIP N° 141693

07/12/2020 y es derivada a la Sub Gerencia de Supervisión y Control el 09/12/2020 para su trámite.

- Con fecha 30/11/2020 el Supervisor de Obra emite el Informe Técnico N°006-2020-CSSL/JS/WADCR con la que informa sobre la valorización N°006 presentada por el contratista ejecutor de obra Consorcio Renacer Loretano.
- Con fecha 30/11/2020 el Consorcio Renacer Loretano emite la Carta N°068-2020-CRL/RD con la que presenta al Consorcio Supervisor San Lorenzo su valorización de avance de obra N°006.
- Con fecha 30/11/2020 el Residente de Obra de la obra citada presenta su Informe Mensual N°06-Del Residente de Obra con la que informa al Representante Común del Consorcio Renacer Loretano sobre el avance de obra correspondiente al mes de noviembre del 2020.

DATOS GENERALES DE LA OBRA:

- | | |
|----------------------------|---|
| 1. Obra | : MEJORAMIENTO Y AMPLIACION DE LA CAPACIDAD RESOLUTIVA DE LOS SERVICIOS DE SALUD DEL ESTABLECIMIENTO DE SALUD SAN LORENZO – RED DE SALUD DATEM, DISTRITO DE BARRANA, PROVINCIA DE DATEM DEL MARAÑON, DEPARTAMENTO DE LORETO |
| 2. Ubicación | |
| Localidad | : SAN LORENZO |
| Referencia | : Calles Pastaza, Costa Rica, Leticia y Putumayo |
| Distrito | : DISTRITO BARRANCA |
| Provincia | : DATEM DEL MARAÑON |
| Región | : LORETO |
| 3. Licitación Pública | : N°021-2019-CSQ-GRL |
| 4. Sistema de Contratación | : SUMA ALZADA |
| 5. Modalidad de Ejecución | : LLAVE EN MANO - OPERACIÓN ASISTIDA. |
| 6. Presupuesto Base | : S/.90'257,806.51 (Incl. I.G.V.) Precio a julio de 2019. |

DATOS DEL CONTRATISTA EJECUTOR DE OBRA:

- | | |
|--|---|
| 1. Contratista | : CONSORCIO RENACER LORETANO |
| 2. Presupuesto Contratado | : S/.90'257,806.51 (Incl. I.G.V.) |
| 3. Adelanto Directo | : S/.9'025,780.65 (Inc. I.G.V.) |
| 4. Adelanto de Materiales | : No Solicitado |
| 5. Plazo de Ejecución | : 365 días calendario |
| 6. Fecha de Entrega de Terreno | : 7 de febrero de 2020. |
| 7. Fecha Inicio de Obra | : 18 de febrero de 2020. |
| 8. Fecha Término de Obra | : 16 de febrero de 2021. |
| 9. Paralización por estado de emergencia | : 95 días calendarios (16-03-20 al 18-06-20). |

10. Plazo por trámites administrativos

: 34 días calendarios (19-06-20 al 22-07-20).

11. Fecha de reinicio de obra

: 22 de agosto del 2020.

12. Plazo saldo de obra

: 338 días calendarios (21-09-20 al 24-08-21).

13. Residente de Obra

: Ing. **ROBERTO CARLOS FLORES VILLANUEVA.**

CON RESPECTO AL CONTROL DE AVANCE FISICO DE OBRA:

➤ El Residente de Obra manifiesta en su informe que el avance de obra presentado para la valorización N°006 noviembre 2020 es el siguiente:

- Avance del mes programado : 6.32%
- Avance del mes octubre de 2020 : 5.83%
- Avance acumulado programado : 21.46%
- Avance acumulado ejecutado : 19.59%

➤ Como se observa el avance acumulado programado es del 21.46%, el 80% de este avance es de $(0.80 \times 21.46\%) = 17.17\%$ obteniendo lo siguiente:

- $17.17\% < 19.59\%$, esto indica que el 80% del avance acumulado programado es menor que el avance acumulado ejecutado por tal no es necesario realizar una reprogramación de obra.
- Para este mes de valorización la ejecución de la obra se encuentra **ATRASADA** pues el avance acumulado ejecutado está por debajo del avance acumulado programado, $19.59\% < 21.46\%$.

CRONOGRAMA VALORIZADO PROGRAMADO

	FEBRERO 2020	MARZO 2020	Estado de EMERGENCIA SANITARIA 16-03-2020 hasta 21-08-2020	AGOSTO 2020	SEPTIEMBRE 2020	OCTUBRE 2020	NOVIEMBRE 2020	DICIEMBRE 2020	ENERO 2021
SUBTOTAL	275,993.08	440,182.75	SUSPENSION	285,460.70	3,582,389.24	6,997,164.74	4,836,564.23	8,318,124.13	9,905,615.47
SUBTOTAL ACUMULADO	275,993.08	716,175.83	SUSPENSION	1,001,636.53	4,584,025.76	11,581,190.50	16,417,754.73	24,735,878.85	34,641,494.32
PORCENTAJE DE AVANCE DE OBRA	0.36%	0.58%	SUSPENSION	0.37%	4.68%	9.15%	6.32%	10.52%	12.50%
ACUMULADO	0.36%	0.94%	SUSPENSION	1.31%	5.99%	15.14%	21.46%	31.99%	44.49%

	FEBRERO 2021	MARZO 2021	ABRIL 2021	MAYO 2021	JUNIO 2021	JULIO 2021	AGOSTO 2021	SEPTIEMBRE 2021	OCTUBRE 2021
SUBTOTAL	7,146,001.81	9,780,649.32	5,542,775.22	5,236,693.63	5,108,492.61	4,804,105.42	4,134,478.48	3,193,273.96	246,868.54
SUBTOTAL ACUMULADO	41,787,496.13	51,568,145.45	57,110,920.67	62,347,614.29	67,456,106.90	72,260,212.31	76,394,690.79	79,587,964.75	79,834,833.29
PORCENTAJE DE AVANCE DE OBRA	8.93%	12.33%	6.81%	6.39%	6.24%	5.83%	4.95%	3.74%	0.28%
ACUMULADO	53.42%	65.76%	72.57%	78.96%	85.20%	91.03%	95.98%	99.72%	100.00%

CRONOGRAMA VALORIZADO EJECUTADO

	FEBRERO 2020	Estado de la Obra	MARZO 2020	Estado de la Obra	Estado de EMERGENCIA SANITARIA 16-03-2020 hasta 21-08-2020	AGOSTO 2020	Estado de la Obra	SEPTIEMBRE 2020	Estado de la Obra	OCTUBRE 2020	Estado de la Obra	NOVIEMBRE 2020	Estado de la Obra	DICIEMBRE 2020	Estado de la Obra	ENERO 2021	Estado de la Obra
SUBTOTAL	275,993.08		440,182.75		SUSPENSION	1,026,877.22		6,553,563.41		2,226,764.47		4,455,592.25		0.00		0.00	
SUBTOTAL ACUMULADO	275,993.08	Ejecución	716,175.83	Ejecución	SUSPENSION	1,743,053.05	Ejecución	8,296,616.46	Ejecución	10,523,380.93	Ejecución	4,455,592.25	Ejecución	0.00	Ejecución	0.00	Ejecución
PORCENTAJE DE AVANCE DE OBRA	0.36%	Ejecución	0.58%	Ejecución	SUSPENSION	1.34%	Ejecución	8.57%	Ejecución	2.91%	Ejecución	5.83%	Ejecución	0.00%	Ejecución	0.00%	Ejecución
ACUMULADO	0.36%	Ejecución	0.94%	Ejecución	SUSPENSION	2.28%	Ejecución	10.85%	Ejecución	13.76%	Ejecución	19.59%	Ejecución	19.59%	Ejecución	19.59%	Ejecución

	FEBRERO 2021	Estado de la Obra	MARZO 2021	Estado de la Obra	ABRIL 2021	Estado de la Obra	MAYO 2021	Estado de la Obra	JUNIO 2021	Estado de la Obra	JULIO 2021	Estado de la Obra	AGOSTO 2021	Estado de la Obra	SEPTIEMBRE 2021	Estado de la Obra	OCTUBRE 2021	Estado de la Obra
SUBTOTAL	0.00		0.00		0.00		0.00		0.00		0.00		0.00		0.00		0.00	
SUBTOTAL ACUMULADO	0.00	Ejecución	0.00	Ejecución	0.00	Ejecución	0.00	Ejecución	0.00	Ejecución	0.00	Ejecución	0.00	Ejecución	0.00	Ejecución	0.00	Ejecución
PORCENTAJE DE AVANCE DE OBRA	0.00%	Ejecución	0.00%	Ejecución	0.00%	Ejecución	0.00%	Ejecución	0.00%	Ejecución	0.00%	Ejecución	0.00%	Ejecución	0.00%	Ejecución	0.00%	Ejecución
ACUMULADO	19.59%	Ejecución	19.59%	Ejecución	19.59%	Ejecución	19.59%	Ejecución	19.59%	Ejecución	19.59%	Ejecución	19.59%	Ejecución	19.59%	Ejecución	19.59%	Ejecución

CON RESPECTO AL CONTROL DE CAMPO:

- *El Residente de obra manifiesta que ha realizado un minucioso control en campo, verificando el cumplimiento de los documentos técnicos del proyecto, como son: Planos del proyecto y especificaciones técnicas, haciendo saber las incidencias al Supervisor de Obra para que les proporcione las correcciones y recomendaciones que el caso requiera, dejando todo anotado en el Cuaderno de obra.*

CON RESPECTO AL CONTROL DE MATERIALES:

- *El Residente manifiesta que se ha ceñido a las recomendaciones y a las especificaciones técnicas del proyecto respecto al uso de los agregados de cantera, verificando la calidad de los agregados en un laboratorio de suelos y tecnología del concreto, los cuales son alcanzados a la Supervisión para su verificación y permiso de uso.*
- *El Residente en su Expediente de Valorización también adjunta documentos que acreditan el control de calidad de los materiales usados tales como de cemento, de acero.*

CON RESPECTO AL CONTROL DE EQUIPOS:

- *El Residente manifiesta que los equipos y maquinaria que se vienen utilizando en la ejecución de las diferentes partidas proyectadas a cargo del CONSORCIO RENACER LORETANO. son como se detalla:*

- *01 Equipo de Oxicorte JOURNEYMAN II*
- *01 Cargador Frontal Cat 950H*
- *01 Minicargador Cat 246C*
- *01 Minicargador Case SR250*
- *03 Volquete de 15 cubos*
- *01 Camión de 15 toneladas*
- *01 Grúa para transporte interno de carga y maniobras diversas.*
- *01 Grupo Electrónico*
- *01 Camioneta Toyota Hilux 4x4*
- *02 Estación total Ruide*
- *01 Teodolito electrónico y mira telescópica RUIDE*
- *02 Retroexcavadoras*
- *01 Excavadora*
- *02 Mixer de preparación de concreto, de capacidad 8.00 m3.*
- *01 bomba telescópica para colocación de concreto.*
- *01 planta Dosificadora de concreto.*
- *Herramientas Manuales, otros.*
- *Cabe mencionar que el Residente adjunta también su certificado de calibración de equipos topográficos.*

CON RESPECTO AL CONTROL DE PERSONAL DE OBRA:

- *El Residente de Obra Manifiesta que el personal que viene laborado en obra es el siguiente:*

- *Personal Técnico asignado a la obra:*

Residente de obra

: Ing. Roberto Carlos Villanueva Flores

Especialista en Medio Ambiente : Ing. Jaime Miguel Ochoa Saavedra
Especialista en Estructuras : Ing. Eulalia Violeta Neciosup Ramírez
Especialista en Instalaciones Eléctricas : Ing. Froilan Cricencio Vásquez Canchano
Especialista en Instalaciones Sanitarias : Ing. Fidel Constante Valdivieso Briseño
Especialista en seguridad : Ing. Juan Carlos Ozco Estrada

- Personal de Apoyo:
- 05 Maestro de Obra
- 01 Capataz
- 03 Topógrafo
- 05 Almacenero
- 06 Guardianes
- 138 Operarios
- 22 Oficiales
- 185 Peones

CON RESPECTO A LA AMORTIZACION DEL ADELANTO DIRECTO:

➤ El adelanto directo otorgado fue de S/. 7,648,966.65 sin Igv, este fue amortizado en su totalidad en la valorización del mes de septiembre del 2020, tal y como se muestra en el siguiente cuadro:

Valorización N°	Fecha	Adelanto Directo (Sin IGV) S/.	Valorización de Obra (Sin IGV) S/.	AMORTIZACION DEL ADELANTO DIRECTO (Sin IGV) S/.		
				AMORTIZACION MES	AMORTIZACION ACUMULADA	SALDO A AMORTIZAR
		7,648,966.65				
01	Feb-20		275,993.08	27,599.31	27,599.31	7,621,367.34
02	Mar-20		440,182.75	44,018.28	71,617.59	7,577,349.06
03	Ago-20		1,026,887.22	1,026,877.22	1,098,494.81	6,550,471.84
04	Set-20		6,550,471.84	6,550,471.84	7,648,966.65	0.00
05	Oct-20		0.00	0.00	0.00	0.00

CON RESPECTO A LA AMORTIZACION DEL ADELANTO DE MATERIALES:

➤ No se otorgó adelanto de materiales.

CON RESPECTO AL AVANCE FISICO - FINANCIERO DE LA OBRA:

➤ De acuerdo al avance registrado para la valorización N°006 noviembre del 2020 el cuadro de avance físico financiero, así como la curva "S" queda de la siguiente manera:



Erick German Oliveira Sangama
Ingeniero Civil
CIP N° 141693

MES	PROGRAMADO (COSTO TOTAL)			EJECUTADO (COSTO TOTAL)		
	PARCIAL	PARCIAL	ACUMUL.	PARCIAL	PARCIAL	ACUMUL.
	SI.	%	%	SI.	%	%
Feb-20	325,671.83	0.36%	0.36%	325,671.83	0.36%	0.36%
Mar-20	519,415.65	0.58%	0.94%	519,415.65	0.58%	0.94%
Ago-20	336,843.63	0.37%	1.31%	1,211,715.12	1.34%	2.28%
Set-20	4,227,219.30	4.68%	5.99%	7,733,204.82	8.57%	10.85%
Oct-20	8,256,654.39	9.15%	15.14%	2,627,582.07	2.91%	13.76%
Nov-20	5,707,145.79	6.32%	21.46%	5,257,598.86	5.83%	19.59%
Dic-20	9,499,602.73	10.52%	31.99%	0.00	0.00%	19.59%
Ene-21	11,280,738.93	12.50%	44.49%	0.00	0.00%	19.59%
Feb-21	8,063,867.78	8.93%	53.42%	0.00	0.00%	19.59%
Mar-21	11,133,278.87	12.33%	65.76%	0.00	0.00%	19.59%
Abr-21	6,145,745.07	6.81%	72.57%	0.00	0.00%	19.59%
May-21	5,771,411.14	6.39%	78.96%	0.00	0.00%	19.59%
Jun-21	5,633,291.59	6.24%	85.20%	0.00	0.00%	19.59%
Jul-21	5,260,957.07	5.83%	91.03%	0.00	0.00%	19.59%
Ago-21	4,470,797.28	4.95%	95.98%	0.00	0.00%	19.59%
Set-21	3,373,333.58	3.74%	99.72%	0.00	0.00%	19.59%
Oct-21	251,831.90	0.28%	100.00%	0.00	0.00%	19.59%
TOTAL (Inc. IGV)	90,257,806.51	100.00%		17,675,188.35	19.59%	

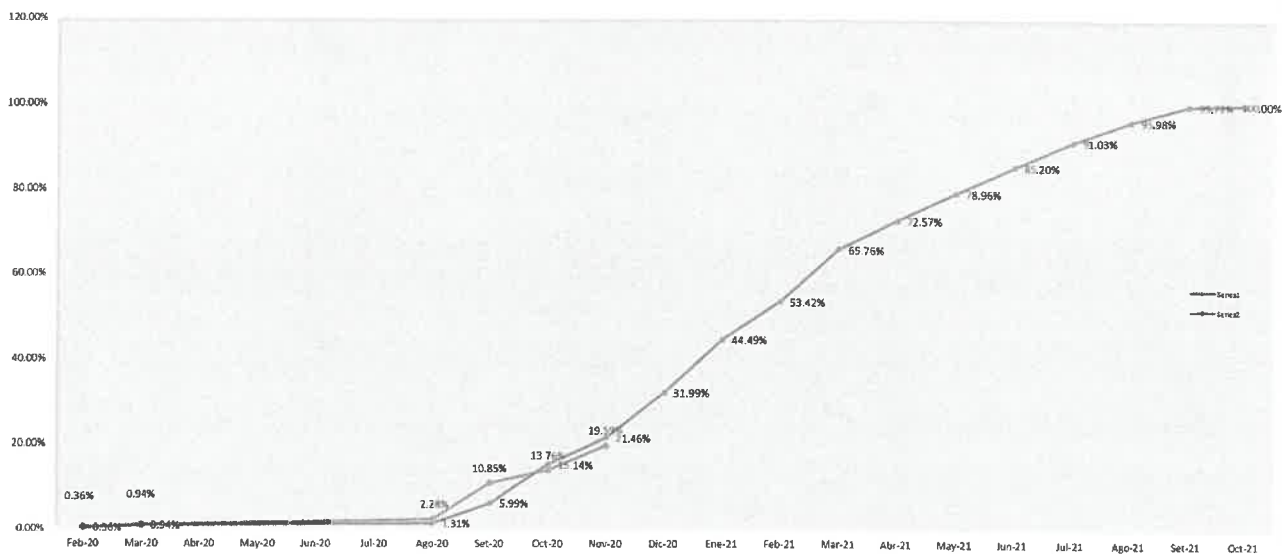

Erick German Oliveira Sangama
Ingeniero Civil
CIP N° 141693

RESUMEN DE VALORIZACION N°006 NOVIEMBRE 2020

➤ En resumen, la valorización N°006 noviembre del 2020 presentada por el Consorcio Renacer Loretano, revisada y aprobada por el Consorcio Supervisor San Lorenzo es el siguiente:

CONCEPTO	S/.
a.- Monto Valorizado en el Presente Mes :	4,455,592.25
Valorización N° 06 - NOVIEMBRE 2020	4,455,592.25
b.- Monto por Reajuste en el Presente Mes :	0.00
Reajuste de Valorización N° 06 - NOVIEMBRE 2020	0.00
c.- Amortización del Adelanto Directo en el Presente Mes :	0.00
Amortización Adelanto Directo - NOVIEMBRE 2020	0.00
d. Amortización del Adelanto para Materiales en el Presente Mes :	0.00
Amortización Adelanto de Materiales - NOVIEMBRE 2020	0.00
e. Dedución del Reajuste que no Corresponde :	0.00
Por Adelanto Directo - NOVIEMBRE 2020	0.00
Por Adelanto para Materiales - NOVIEMBRE 2020	0.00
I.- MONTO FACTURABLE (SIN I.G.V) (a+b-c-d-e)	4,455,592.25
II.- IMPUESTO GENERAL A LAS VENTAS (18% de IG.V)	802,006.61
III.- MONTO A FACTURAR (I+II)	5,257,598.86

CONCLUSIONES Y RECOMENDACIONES:

- La valorización N°006 corresponde al mes de noviembre de 2020.
- El calendario de obra no requiere una reprogramación pues el avance acumulado ejecutado está por encima del 80% del avance acumulado programado, es decir:
 - $(0.80 \times 21.46\%) = 17.17\% < 19.59\%$
- La ejecución de la obra se encuentra ATRASADA pues el avance acumulado ejecutado está por debajo del avance acumulado programado $19.59\% < 21.46\%$.
- El monto neto a facturar por el contratista para la valorización N°006 noviembre 2020 es de S/. 5,257,598.86 (Cinco Millones Doscientos Cincuenta y Siete Mil Quinientos Noventa y Ocho y 86/100 Soles) de acuerdo al siguiente detalle:

○ Valorización Bruta	:	S/. 4,455,592.25
○ Reajuste	:	S/. 0.00
○ Amortización por Adelanto Directo	:	S/. 0.00
○ Amortización por Adelanto de Materiales	:	S/. 0.00
○ Deduciones que No corresponden	:	S/. 0.00
○ Sub Total	:	S/. 4,455,592.25
○ Igv (18%)	:	S/. 802,006.61
○ Valorización Neta	:	S/. 5,257,598.86

Sin otro particular, me suscribo de usted.

Atentamente,

 Ing. Erick German Oliveira Sangama
 Ingeniero Civil
 CIP N° 141593
 Administrador de Contratos

 Erick German Oliveira Sangama
 Ingeniero Civil
 CIP N° 141593

VALORIZACION PRINCIPAL N° 06 - OBRAS PROVISIONALES, TRABAJOS PRELIMINARES, SEGURIDAD Y SALUD
MES: NOVIEMBRE 2020 (01.11.2020 AL 30.11.2020)

Proyecto : MEJORAMIENTO Y AMPLIACION DE LA CAPACIDAD RESOLUTIVA DE LOS SERVICIOS DE SALUD DEL ESTABLECIMIENTO DE SALUD SAN LORENZO- RED DE SALUD DATEM, DISTRITO DE BARRANCA, PROVINCIA DE DATEM DEL MARAÑON, DEPARTAMENTO DE LORETO-
Cliente : GOBIERNO REGIONAL DE LORETO
Lugar : DISTRITO BARRANCA - PROVINCIA DE DATEM DEL MARAÑON - REGION LORETO
Ejecuta : CONSORCIO RENACER LORSTANO
Fecha : NOVIEMBRE - 2020
Resistente : ING. ROBERTO CARLOS FLORES VILLANUEVA, Reg. CIP N° 80649
Supervision : CONSORCIO SUPERVISOR SAN LORENZO / ING. WALTER ARTURO DEL CASTILLO RUIZ, Reg. CIP N° 21671
PLAZO DE EJECUCION CONTRACTUAL : 90 DIAS CALENDARIOS
FECHA DE INICIO CONTRACTUAL : 18 DE FEBRERO DEL 2020
FECHA DE TERMINO CONTRACTUAL : 03 DE OCTUBRE DEL 2021
TERMINO CON AMPLIACION DE PLAZO EXCEPCIONAL : 03 DE AGOSTO DEL 2020
PRESUPUESTO BASE (CON IGV) : 90,287,886.81
MODALIDAD : POR CONTRATA (SUMA ALZADA)

ITEM	DESCRIPCION	PRESUPUESTO ACUMULADO		ACTUAL		ACUMULADO		SALDOS	
		UNID	PRECIO	METRADO	%	METRADO	%	METRADO	%
01	OBRAS PROVISIONALES, TRABAJOS PRELIMINARES, SEGURIDAD Y SALUD								
01.01	OBRAS PROVISIONALES Y TRABAJOS PRELIMINARES								
01.01.01	CONSTRUCCIONES PROVISIONALES								
01.01.01.01	OFICINA PARA AREA TECNICA	m2	107.60	64.00	60.05	64.00	60.05	64.00	100.00%
01.01.01.02	ALMACEN GENERAL DE OBRA	m2	78.67	200.00	15,334.00	200.00	15,334.00	200.00	100.00%
01.01.01.03	CASETA DE GUARDIANA	m2	70.43	25.00	1,763.25	25.00	1,763.25	25.00	100.00%
01.01.01.04	COMEDOR PARA EL PERSONAL	m2	100.86	72.00	7,281.92	72.00	7,281.92	72.00	100.00%
01.01.01.05	VESTIARIOS PARA EL PERSONAL	m2	70.30	64.00	4,537.60	64.00	4,537.60	64.00	100.00%
01.01.01.06	SERVICIOS HIGIENICOS PROVISIONALES	m2	201.28	13.80	2,777.66	13.80	2,777.66	13.80	100.00%
01.01.01.07	CERCO DE MADERA PROVISIONAL	m	27.99	715.20	20,018.45	715.20	20,018.45	715.20	100.00%
01.01.01.08	CARTEL DE IDENTIFICACION DE LA OBRA DE 7.20 X 3.60 M.	upd	1,498.80	1.00	1,498.80	1.00	1,498.80	1.00	100.00%
01.01.02	INSTALACIONES PROVISIONALES								
01.01.02.01	INSTALACIONES SANITARIAS PROVISIONALES PARA LA CONSTRUCCION	gb	13,700.00	1.00	13,700.00	1.00	13,700.00	1.00	100.00%
01.01.02.02	INSTALACIONES ELECTRICAS PROVISIONALES PARA LA CONSTRUCCION	gb	18,000.00	1.00	18,000.00	1.00	18,000.00	1.00	100.00%
01.01.03	TRABAJOS PRELIMINARES								
01.01.03.01	LIMPIEZA DEL TERRENO CON MAQUINARIA	m2	1.17	40,256.97	47,100.65	40,256.97	47,100.65	40,256.97	100.00%
01.01.04	ELIMINACION DE OBSTRUCCIONES								
01.01.04.01	TALA DE ARBOLES	und	52.18	65.00	3,391.70	65.00	3,391.70	65.00	100.00%
01.01.04.02	ELIMINACION DE RAICES	und	52.18	65.00	3,391.70	65.00	3,391.70	65.00	100.00%
01.01.05	MOVILIZACION DE MAQUINARIAS, HERRAMIENTOS Y EQUIPOS								
01.01.05.01	MOVILIZACION Y DEMOLY. DE MAQUINARIA Y HERRAMIENTAS	gb	17,419.11	1.00	17,419.11	1.00	17,419.11	1.00	100.00%
01.01.05.02	TRANSPORTE DE MATERIALES DE LIMA-YURIMAGUAS (VIA TERRESTRE)	kg	0.60	189,383.98	101,630.39	189,383.98	101,630.39	189,383.98	100.00%
01.01.05.03	TRANSPORTE DE MATERIALES DE YURIMAGUAS - SAN LORENZO (VIA FLUVIAL)	gb	1.00	2,146,128.34	2,146,128.34	2,146,128.34	2,146,128.34	2,146,128.34	100.00%
01.01.06	TRAZOS, NIVELES Y REPLANTEO								
01.01.06.01	TRAZO, NIVELES Y REPLANTEO PRELIMINAR	m2	2.03	40,256.97	81,721.65	40,256.97	81,721.65	40,256.97	100.00%
01.01.06.02	TRAZO, NIVELES Y REPLANTEO DURANTE EL PROCESO	m2	1.72	69,214.98	69,214.98	69,214.98	69,214.98	69,214.98	100.00%
01.02	SEGURIDAD Y SALUD								
01.02.01	ELABORACION, IMPLEMENTACION Y ADMINISTRACION DEL PLAN DE SEGURIDAD Y SALUD EN EL TRABAJO								
01.02.01.01	EQUIPOS DE PROTECCION INDIVIDUAL	und	202.00	200.00	40,400.00	200.00	40,400.00	200.00	100.00%
01.02.01.02	EQUIPOS DE PROTECCION COLECTIVA	gb	5,190.00	2.00	10,380.00	2.00	10,380.00	2.00	100.00%
01.02.01.03	SEÑALIZACION TEMPORAL DE SEGURIDAD	gb	5,280.00	2.00	10,560.00	2.00	10,560.00	2.00	100.00%
01.02.01.04	CAPACITACION EN SEGURIDAD Y SALUD	gb	7,011.20	1.00	7,011.20	1.00	7,011.20	1.00	100.00%
01.02.01.05	RECURSOS PARA RESPUESTAS ANTE EMERGENCIAS EN SEGURIDAD Y SALUD DURANTE EL TRABAJO	gb	3,000.00	1.00	3,000.00	1.00	3,000.00	1.00	100.00%
01.03	MEDIDAS DE MITIGACION DE IMPACTO AMBIENTAL								
01.03.01	PLAN DE MANEJO AMBIENTAL (PROGRAMA DE MITIGACION)								
01.03.01.01	REMOVO DE VIAS Y AREAS DE TRABAJO (CONTROL DE PARTICULAS EN SUSPENSION)	dia	43.04	360.00	15,694.40	360.00	15,694.40	360.00	100.00%
01.03.01.02	CHARLAS DE SENSIBILIDAD EN MANEJO DE RESIDUOS SOLIDOS PARA PERSONAL DE LA OBRA C/SEMANA	mes	52.07	12.00	624.84	12.00	624.84	12.00	100.00%
01.03.01.03	CHARLAS DE SENSIBILIDAD EN TEMAS AMBIENTALES PARA EL PERSONAL DE OBRA	mes	308.54	8.00	2,468.32	8.00	2,468.32	8.00	100.00%
01.03.01.04	CHARLAS DE SENSIBILIDAD EN SEGURIDAD Y SALUD PARA PERSONAL DE LA OBRA C/SEMANA	und	228.54	48.00	10,779.92	48.00	10,779.92	48.00	100.00%
01.03.01.05	SEÑALIZACION DE LAS AREAS A UTILIZAR EN LA OBRA (AREAS SENSIBLES)	und	54.30	10.00	543.00	10.00	543.00	10.00	100.00%
01.03.01.06	CHARLAS A LA POBLACION BENEFICIARIA DE ACUERDO AL AVANCE DE LA OBRA	und	96.57	10.00	965.70	10.00	965.70	10.00	100.00%
01.03.01.07	IMPLEMENTACION DE LETREROS INFORMATIVOS	und	74.30	10.00	743.00	10.00	743.00	10.00	100.00%
01.03.01.08	ELABORACION E IMPLEMENTACION DEL PLAN DE SEGURIDAD Y SALUD OCUPACIONAL	und	6,125.95	1.00	6,125.95	1.00	6,125.95	1.00	100.00%
01.03.02	PLAN DE RESIDUOS SOLIDOS Y LIQUIDOS (PROGRAMA DE MANEJO DE RESIDUOS SOLIDOS Y LIQUIDOS)								
01.03.02.01	ELABORACION E IMPLEMENTACION DEL PLAN DE MANEJO DE RESIDUOS SOLIDOS	gb	3,634.77	1.00	3,634.77	1.00	3,634.77	1.00	100.00%
01.03.02.02	IMPLEMENTACION E INSTALACION DE CILINDROS (TACHOS DE RRS)	und	100.00	15.00	1,500.00	15.00	1,500.00	15.00	100.00%

VALORIZACION PRINCIPAL Nº 06 - OBRAS PROVISIONALES, TRABAJOS PRELIMINARES, SEGURIDAD Y SALUD
MES: NOVIEMBRE 2020 (01.11.2020 AL 30.11.2020)

Proyecto : "MEJORAMIENTO Y AMPLIACION DE LA CAPACIDAD RESOLUTIVA DE LOS SERVICIOS DE SALUD DEL ESTABLECIMIENTO DE SALUD SAN LORENZO- RED DE SALUD DATEM, DISTRITO DE BARRANCA, PROVINCIA DE DATEM, DEPARTAMENTO DE LORETO"
Cliente : GOBIERNO REGIONAL DE LORETO
Lugar : DISTRITO BARRANCA - PROVINCIA DE DATEM DEL MARAÑON - REGION LORETO
Fecha : NOVIEMBRE - 2020
Residente : ING. ROBERTO CARLOS FLORES VILLANUEVA, Rqg. CIP Nº 80649
Supervision : CONSORCIO SUPERVISOR SAN LORENZO / ING. WALTER ARTURO DEL CASTILLO RUIZ, Reg. CIP Nº 21671

PLAZO DE EJECUCION CONTRACTUAL : 684 DIAS CALENDARIOS
FECHA DE INICIO CONTRACTUAL : 16 DE FEBRERO DEL 2020
FECHA DE TERMINO CONTRACTUAL : 03 DE OCTUBRE DEL 2021
FECHA DE RENICIO DE OBRA : 22 DE ABRIL DEL 2020
TERMINO CON AMPLIACION DE PLAZO EXCEPCIONAL : 03 DE OCTUBRE DEL 2021
PRESUPUESTO BASE (CON IGV) : 90.297,886.81
PRESUPUESTO CONTRATADO (CON IGV) : 90.297,886.81
MODALIDAD : POR CONTRATA (SUJETA ALZADA)

ITEM	DESCRIPCION	PRESUPUESTO ACUMULADO		ACUM. ANTERIOR		ACTUAL		ACUM. ACTUAL		SALDOS				
		UNID	METRADO	PRECIO	PARCIAL	METRADO	%	METRADO	%	METRADO	%	SI.	%	
01.03.02.03	INSTALACION E IMPLEMENTACION DE SSIHH PORTATILES (URINARIO) E INSUMOS	und	4.00	3,800.00	13,200.00	0.00	0.00%	0.00	0.00%	4.00	15,200.00	100.00%	0.00	0.00%
01.03.02.04	ACONDICIONAMIENTO DEL LUGAR DE ALMACENAMIENTO TEMPORAL DE RESIDUOS SOLIDOS	und	8.00	250.00	2,000.00	2.00	25.00%	2.00	25.00%	8.00	2,000.00	100.00%	0.00	0.00%
01.03.02.06	TRANSFERENCIA Y DISPOSICION FINAL DE RISRS	und	8.00	138.69	1,269.52	0.00	0.00%	0.00	0.00%	8.00	1,269.52	75.00%	2.00	25.00%
01.03.03.01	PLAN DE SEGUIMIENTO Y CONTROL (PROGRAMA DE MONITOREO)	und	5.00	3,787.64	18,938.20	0.00	0.00%	0.00	0.00%	0.00	0.00	0.00%	0.00	0.00%
01.03.03.02	MONITOREO DE LA CALIDAD DE AIRE (PM10 Y PM2.5, GASES)- ETAPA DE EJECUCION	und	5.00	1,897.64	9,438.20	0.00	0.00%	0.00	0.00%	0.00	0.00	0.00%	5.00	100.00%
01.03.04.01	PLAN DE CONTINGENCIA	und	4.00	98.57	394.28	0.00	0.00%	0.00	0.00%	4.00	394.28	100.00%	0.00	0.00%
01.03.04.02	RESPUESTA ANTE INCENDIOS (CAPACITACIONES Y SENSIBILIZACION)	und	4.00	450.00	1,800.00	0.00	0.00%	0.00	0.00%	4.00	1,800.00	100.00%	0.00	0.00%
01.03.04.03	INSTALACIONES DE EXTINTORES	und	4.00	98.57	394.28	0.00	0.00%	0.00	0.00%	4.00	394.28	100.00%	0.00	0.00%
01.03.04.04	RESPUESTA ANTE MOVIMIENTOS SIMICOS (CAPACITACIONES)	und	4.00	98.57	394.28	0.00	0.00%	0.00	0.00%	4.00	394.28	100.00%	0.00	0.00%
01.03.04.05	RESPUESTA ANTE DERRAMES DE COMBUSTIBLES (CAPACITACIONES Y SENSIBILIZACION)	und	4.00	98.57	394.28	0.00	0.00%	0.00	0.00%	4.00	394.28	100.00%	0.00	0.00%
01.03.04.06	RESPUESTA ANTE ACCIDENTES LABORALES (TALLERES Y/O CAPACITACIONES)	und	16.00	96.57	1,545.12	1.00	6.25%	12.00	75.00%	17.00	1,545.12	93.75%	4.00	25.00%
01.03.04.07	SEÑALIZACION DE SEGURIDAD DE AREAS SEGURAS	und	1.00	3,168.78	3,168.78	0.00	0.00%	0.00	0.00%	1.00	3,168.78	100.00%	0.00	0.00%
01.03.04.08	BOTIQUIN DE OBRA	und	4.00	1,000.00	4,000.00	0.00	0.00%	0.00	0.00%	4.00	4,000.00	100.00%	0.00	0.00%
01.03.04.09	EQUIPOS DE COMUNICACION MASIVA (MAGFONO U OTRO)	und	4.00	2,000.00	8,000.00	0.00	0.00%	0.00	0.00%	4.00	8,000.00	100.00%	0.00	0.00%
01.03.05.01	PLAN DE ABANDONO Y CIERRE	und	1.00	628.64	628.64	0.00	0.00%	0.00	0.00%	1.00	628.64	100.00%	0.00	0.00%
01.03.05.02	DESMONTAJE DE OBRAS PROVISIONALES	gb	1.00	2,000.00	2,000.00	0.00	0.00%	0.00	0.00%	0.00	0.00	0.00%	1.00	100.00%
01.03.05.03	MANEJO DE RESIDUOS DE OBRA	und	1.00	3,000.00	3,000.00	0.00	0.00%	0.00	0.00%	0.00	0.00	0.00%	1.00	100.00%
01.03.05.04	RETAJACION DE LAS AREAS UTILIZADAS POR LA OBRA (REVEGETACION)	gb	1.00	9,130.74	9,130.74	0.00	0.00%	0.00	0.00%	0.00	0.00	0.00%	1.00	100.00%
01.03.05.05	LIMPIEZA FINAL DE OBRA	und	1.00	2,608.78	2,608.78	0.00	0.00%	0.00	0.00%	0.00	0.00	0.00%	1.00	100.00%
01.03.05.06	TRANSFERENCIA Y DISPOSICION FINAL DE MATERIAL EXCEDENTE Y/O RESIDUOS	gb	1.00	3,000.00	3,000.00	0.10	10.00%	300.00	10.00%	0.50	1,500.00	50.00%	0.50	50.00%
COSTO DIRECTO					82,781,797.83			810,033.59			810,033.59		810,033.59	
GASTOS GENERALES (16.00%)					414,288.07			1,698.04			1,698.04		1,698.04	
UTILIDAD (16.00%)					276,179.78			1,003.36			1,003.36		1,003.36	
SUB TOTAL (38%)					3,482,247.28			12,544.98			12,544.98		12,544.98	
IGV (18%)					621,404.91			2,257.46			2,257.46		2,257.46	
PRESUPUESTO TOTAL - OBRAS PROVISIONALES, TRABAJOS PRELIMINARES, SEGURIDAD Y SALUD					4,103,652.26			14,798.55			14,798.55		14,798.55	
PORCENTAJE PARCIAL (%)					97.19%			0.30%			0.30%		0.30%	
PORCENTAJE ACUMULADO (%)					97.19%			97.55%			97.55%		100.00%	

CONSORCIO SUPERVISOR SAN LORENZO
Walter Arturo del Castillo Ruiz
JEFE DE SUPERVISION
CIP Nº 21671

CONSORCIO RENACER LORETANO
ROBERTO CARLOS FLORES VILLANUEVA
ING. CIVIL
RESIDENTE DE OBRA

CONSORCIO RENACER LORETANO
Ing. Gabriel Angel Galdos Lavado
DNI: 32740657
REPRESENTANTE COMÚN

VALORIZACION PRINCIPAL N° 06 - ESTRUCTURAS
MES: NOVIEMBRE 2020 (01.11.2020 AL 30.11.2020)

Proyecto : "MEJORAMIENTO Y AMPLIACION DE LA CAPACIDAD RESOLUTIVA DE LOS SERVICIOS DE SALUD DEL ESTABLECIMIENTO DE SALUD SAN LORENZO- RED DE SALUD DAI TEM, DISTRITO DE BARRANCA, PROVINCIA DE DATUM DEL MARAÑON, DEPARTAMENTO DE LORETO"
Cliente : GOBIERNO REGIONAL DE LORETO
Lugar : DISTRITO BARRANCA - PROVINCIA DE DATUM DEL MARAÑON - REGION LORETO
Ejecuta : CONSORCIO RENACER LORETOANO
Fecha : NOVIEMBRE - 2020
Residencia : ING. ROBERTO CARLOS FLORES VILLANUEVA, Reg. CIP N° 80648
Supervision : CONSORCIO SUPERVISOR SAN LORENZO / ING. WALTER ARTURO DEL CASTILLO RUIZ, Reg. CIP N° 21671

PLAZO DE EJECUCION CONTRACTUAL : 90 DIAS CALENDARIOS
FECHA DE INICIO CONTRACTUAL : 18 DE FEBRERO DEL 2020
FECHA DE TERMINO CONTRACTUAL : 08 DE OCTUBRE DEL 2021
TERMINO CON RENOVACION DE OBRAS : 22 DE AGOSTO DEL 2021
TERMINO CON AMPLIACION DE PLAZO EXCEPCIONAL : 03 DE OCTUBRE DEL 2021
PRESUPUESTO BASE (CON IGV) : 80,287,906.01
MODALIDAD : POR CONTRATA (SUJETA ALZADA)

Table with columns: ITEM, DESCRIPCION, PREPUESTO ACUMULADO (METRADO, PRECIO, PARCIAL), ACTUAL (METRADO, \$I, %), ACUM. ACTUAL (METRADO, \$I, %), SALDOS (\$I, %).

CONSORCIO SUPERVISOR SAN LORENZO
Walter Arturo del Castillo Ruiz
JEFE DE SUPERVISION
CIP N° 21671

Ing. Grubiel Angel Galdos Lavado
ONI: 32740657
CONSORCIO RENACER LORETOANO
REPRESENTANTE COMUN

VALORIZACION PRINCIPAL N° 06 - ESTRUCTURAS
MES: NOVIEMBRE 2020 (01.11.2020 AL 30.11.2020)

Proyecto : "MEJORAMIENTO Y AMPLIACION DE LA CAPACIDAD RESOLUTIVA DE LOS SERVICIOS DE SALUD DEL ESTABLECIMIENTO DE SALUD SAN LORENZO- RED DE SALUD DITEM, DISTRITO DE BARRANCA, PROVINCIA DE DITEM DEL MARAÑON, DEPARTAMENTO DE LORETO"
Cliente : GOBIERNO REGIONAL DE LORETO
Lugar : DISTRITO BARRANCA - PROVINCIA DE DITEM DEL MARAÑON - REGION LORETO
Ejecuta : CONSORCIO RENACER LORETOANO
Fecha : NOVIEMBRE - 2020
Residencia : ING. ROBERTO CARLOS LORES VILLANUEVA, Reg. CIP N° 80649
Supervision : CONSORCIO SUPERVISOR SAN LORENZO / ING. WALTER ARTURO DEL CASTILLO RUIZ, Reg. CIP N° 21671

PLAZO DE EJECUCION CONTRACTUAL : 60 DIAS CALENDARIOS
FECHA DE INICIO CONTRACTUAL : 18 DE FEBRERO DEL 2020
FECHA DE TERMINO CONTRACTUAL : 03 DE OCTUBRE DEL 2021
TERMINO CON AMPLIACION DE PLAZO EXCEPCIONAL : 02 DE AGOSTO DEL 2020
PRESUPUESTO BASE (CON IVA) : 90,267,806.51
PRESUPUESTO CONTRACTADO (CON IVA) : 90,267,806.51
MODALIDAD : POR CONTRATA (SUMA ALZADA)

ITEM	DESCRIPCION	PRESUPUESTO ACUMULADO		ACUM. ANTERIOR		ACTUAL		ACUM. ACTUAL		SALDOS					
		UNID	METRADO	PRECIO	METRADO	%	METRADO	%	METRADO	%	9/	%			
02.01.03.05.03	ACERO DE REFUERZO Fy=4200 KG/CM2 EN COLUMNETAS	kg	37,708.53	4.76	18,792.75	49.76%	13,445.78	84,049.51	35.68%	32,218.53	85.44%	5,480.00	28,132.40	14.58%	
02.01.03.06.01	CONCRETO Fc=210 KG/CM2 EN PLACAS	m3	307.56	824.21	187,225.55	97.52%	0.00	187,225.55	97.52%	298.94	7.62	4,756.46	2.48%	2.48%	
02.01.03.06.02	ENCOFRADO Y DESENCOFRADO EN PLACAS	m2	3,505.62	42.89	131,492.16	87.46%	0.00	131,492.16	87.46%	439.72	18,859.59	12.54%	12.54%	12.54%	
02.01.03.06.03	ACERO DE REFUERZO Fy=4200 KG/CM2 EN PLACAS	kg	44,259.74	4.76	2,850.00	6.32%	2,850.00	12,138.00	5.78%	40,796.03	92.08%	3,622.71	16,872.90	7.91%	
02.01.03.07	VIGAS														
02.01.03.07.01	CONCRETO Fc=210 KG/CM2 EN VIGAS	m3	1,081.65	801.84	0.00	0.00%	814.58	400,246.83	75.31%	814.58	287.07	180,733.41	24.69%	24.69%	
02.01.03.07.02	ENCOFRADO Y DESENCOFRADO EN VIGAS	m2	6,861.87	53.40	340,851.00	65.71%	493.29	29,341.09	7.18%	5,003.61	1,886.26	99,231.08	27.06%	27.06%	
02.01.03.07.03	ACERO DE REFUERZO Fy=4200 KG/CM2 EN VIGAS	kg	181,132.67	4.76	64,066.60	47.75%	21,309.36	101,427.79	13.22%	115,374.96	64.81%	45,757.61	217,856.22	28.40%	
02.01.03.08	VIGAS DE CONFINAMIENTO														
02.01.03.08.01	CONCRETO Fc=175 KG/CM2 EN VIGAS DE CONFINAMIENTO	m3	213.77	429.84	0.00	0.00%	0.00	0.00	0.00%	0.00	0.00%	213.77	91,844.14	100.00%	
02.01.03.08.02	ENCOFRADO Y DESENCOFRADO EN VIGAS DE CONFINAMIENTO	m2	3,472.80	40.60	0.00	0.00%	0.00	0.00	0.00%	0.00	0.00%	3,472.80	141,650.24	100.00%	
02.01.03.08.03	ACERO DE REFUERZO Fy=4200 KG/CM2 EN VIGAS DE CONFINAMIENTO	kg	20,284.86	4.76	0.00	0.00%	2,028.47	9,655.52	10.00%	2,028.47	18,895.19	89,896.46	90.00%	90.00%	
02.01.03.09	LOSA ALIGERADA, H=0.20 M (EN 1 DIRECCION)														
02.01.03.09.01	CONCRETO Fc=210 KG/CM2 EN LOSA ALIGERADA, H=0.20M. (1 DIRECCION)	m3	502.60	583.53	0.00	0.00%	176.21	102,823.82	35.08%	176.21	328.39	160,485.36	64.94%	64.94%	
02.01.03.09.02	ENCOFRADO Y DESENCOFRADO EN LOSA ALIGERADA, H=0.20M. (1 DIRECCION)	m2	6,638.59	40.79	2,009.09	34.41%	2,009.09	2,009.09	34.41%	8,150.78	3,629.60	168,269.38	58.59%	58.59%	
02.01.03.09.03	ACERO DE REFUERZO Fy=4200 KG/CM2 EN LOSA ALIGERADA	kg	36,408.94	4.76	14,802.63	40.65%	14,802.63	70,461.47	40.65%	14,802.63	21,606.11	102,948.08	58.39%	58.39%	
02.01.03.09.04	LADRILLO DE ARCILLA PARA TECHO 15x30x30 CM	und	62,063.01	2.90	0.00	0.00%	21,014.54	60,942.17	33.88%	21,014.54	41,048.47	119,040.80	68.14%	68.14%	
02.01.03.10	LOSA ALIGERADA, H=0.20 M (EN 2 DIRECCIONES)														
02.01.03.10.01	CONCRETO Fc=210 KG/CM2 EN LOSA ALIGERADA, H=0.20M. (2 DIRECCIONES)	m3	204.81	592.24	0.00	0.00%	88.36	52,330.33	43.14%	88.36	116.45	68,988.35	58.89%	58.89%	
02.01.03.10.02	ENCOFRADO Y DESENCOFRADO EN LOSA ALIGERADA, H=0.20M. (2 DIRECCIONES)	m2	1,706.75	41.39	0.00	0.00%	736.46	30,482.08	43.16%	736.46	970.29	40,160.30	59.85%	59.85%	
02.01.03.10.03	ACERO DE REFUERZO Fy=4200 KG/CM2 EN LOSA ALIGERADA	kg	19,751.47	4.76	0.00	0.00%	8,976.26	42,736.52	45.46%	8,976.26	10,773.21	51,230.48	54.84%	54.84%	
02.01.03.10.04	LADRILLO DE ARCILLA PARA TECHO 15x30x30 CM	und	11,605.92	2.90	0.00	0.00%	5,988.31	14,598.10	43.87%	5,988.31	6,537.81	18,980.07	59.33%	59.33%	
02.01.03.11	LOSA MACIZA														
02.01.03.11.01	CONCRETO Fc=210 KG/CM2 EN LOSA MACIZA	m3	1,045.77	605.99	0.00	0.00%	981.09	521,811.93	82.34%	981.09	184.68	111,914.23	17.66%	17.66%	
02.01.03.11.02	ENCOFRADO Y DESENCOFRADO EN LOSA MACIZA	m2	4,706.38	45.88	3,250.58	69.07%	638.97	29,224.18	13.53%	3,889.59	175,360.78	82.60%	818.63	37,587.92	17.40%
02.01.03.11.03	ACERO DE REFUERZO Fy=4200 KG/CM2 EN LOSA MACIZA	kg	82,740.99	4.83	389,658.50	4.83	28,922.21	135,211.27	34.83%	65,586.27	331,515.14	82.90%	14,465.62	68,333.95	17.10%
02.01.03.12	CISTERNA														
02.01.03.12.01	CONCRETO Fc= 280 KG/CM2 - CISTERNA	m3	155.61	625.34	0.00	0.00%	0.00	0.00	0.00%	0.00	0.00%	155.61	97,399.46	100.00%	
02.01.03.12.02	ENCOFRADO Y DESENCOFRADO EN CISTERNA	m2	1,060.06	44.88	0.00	0.00%	0.00	0.00	0.00%	0.00	0.00%	1,060.06	47,575.49	100.00%	
02.01.03.12.03	ACERO DE REFUERZO Fy=4200 KG/CM2 EN CISTERNA	kg	16,313.77	4.76	0.00	0.00%	5,709.82	27,178.74	35.00%	5,709.82	10,803.95	50,474.80	65.00%	65.00%	
02.01.04	ESTRUCTURA METALICA														
02.01.04.01	TIJERALES Y RETICULADOS														
02.01.04.01.01	SECTOR A-1														
02.01.04.01.01.01	ARMADO DE TIJERAL METALICO TUBO CUADROALAC ASTM A-500 50x50x4.5MM.; INCLUYE PINTURA	kg	9,617.19	11.85	13,963.70	0.00%	0.00	0.00	0.00%	0.00	0.00%	9,617.19	13,963.70	100.00%	
02.01.04.01.01.02	MONTAJE DE TIJERAL METALICO TUBO CUADROALAC ASTM A-500 50x50x4.5MM.	kg	9,617.19	2.75	26,447.27	0.00%	0.00	0.00	0.00%	0.00	0.00%	9,617.19	26,447.27	100.00%	
02.01.04.01.01.03	ARMADO DE TIJERAL METALICO TUBO RECTANGULARALAC ASTM A-500 50x75x4.5MM.; INCLUYE PINTURA	kg	5,097.82	11.85	60,406.80	0.00%	0.00	0.00	0.00%	0.00	0.00%	5,097.82	60,406.80	100.00%	
02.01.04.01.01.04	MONTAJE DE TIJERAL METALICO TUBO RECTANGULARALAC ASTM A-500 50x75x4.5MM.	kg	5,097.82	2.75	14,018.46	0.00%	0.00	0.00	0.00%	0.00	0.00%	5,097.82	14,018.46	100.00%	
02.01.04.01.02	SECTOR A-2														
02.01.04.01.02.01	ARMADO DE TIJERAL METALICO TUBO CUADROALAC ASTM A-500 50x50x4.5MM.; INCLUYE PINTURA	kg	290.77	11.85	3,446.62	0.00%	0.00	0.00	0.00%	0.00	0.00%	290.77	3,446.62	100.00%	
02.01.04.01.02.02	MONTAJE DE TIJERAL METALICO TUBO CUADROALAC ASTM A-500 50x50x4.5MM.	kg	290.77	2.75	799.62	0.00%	0.00	0.00	0.00%	0.00	0.00%	290.77	799.62	100.00%	
02.01.04.01.02.03	ARMADO DE TIJERAL METALICO TUBO RECTANGULARALAC ASTM A-500 50x75x4.5MM.; INCLUYE PINTURA	kg	169.13	11.85	2,411.19	0.00%	0.00	0.00	0.00%	0.00	0.00%	169.13	2,411.19	100.00%	
02.01.04.01.02.04	MONTAJE DE TIJERAL METALICO TUBO RECTANGULARALAC ASTM A-500 50x75x4.5MM.	kg	169.13	2.75	520.11	0.00%	0.00	0.00	0.00%	0.00	0.00%	169.13	520.11	100.00%	
02.01.04.01.03	SECTOR B-1														
02.01.04.01.03.01	ARMADO DE TIJERAL METALICO TUBO CUADROALAC ASTM A-500 50x50x4.5MM.; INCLUYE PINTURA	kg	1,074.47	11.85	95,679.27	0.00%	0.00	0.00	0.00%	0.00	0.00%	1,074.47	95,679.27	100.00%	
02.01.04.01.03.02	MONTAJE DE TIJERAL METALICO TUBO CUADROALAC ASTM A-500 50x50x4.5MM.	kg	1,074.47	2.75	2,204.05	0.00%	0.00	0.00	0.00%	0.00	0.00%	1,074.47	2,204.05	100.00%	
02.01.04.01.03.03	ARMADO DE TIJERAL METALICO TUBO RECTANGULARALAC ASTM A-500 50x75x4.5MM.; INCLUYE PINTURA	kg	1,050.17	11.85	12,444.51	0.00%	0.00	0.00	0.00%	0.00	0.00%	1,050.17	12,444.51	100.00%	

01087

VALORIZACION PRINCIPAL N° 06 - ESTRUCTURAS
MES: NOVIEMBRE 2020 (01.11.2020 AL 30.11.2020)

Proyecto : MEJORAMIENTO Y AMPLIACIÓN DE LA CAPACIDAD RESOLUTIVA DE LOS SERVICIOS DE SALUD DEL ESTABLECIMIENTO DE SALUD SAN LORENZO- RED DE SALUD DATEM, DISTRITO DE BARRANCA, PROVINCIA DE DATEM DEL MARAÑÓN, DEPARTAMENTO DE LORETO -
Cliente : GOBIERNO REGIONAL DE LORETO
Lugar : DISTRITO BARRANCA - PROVINCIA DE DATEM DEL MARAÑÓN - REGION LORETO
Ejecuta : CONSORCIO RENACER LORETANO
Fecha : NOVIEMBRE - 2020
Residente : ING. ROBERTO CARLOS FLORES VILLANUEVA, Reg. CIP N° 80649
Supervision : CONSORCIO SUPERVISOR SAN LORENZO / ING. WALTER ARTURO DEL CASTILLO RUIZ, Reg. CIP N° 21071

PLAZO DE EJECUCION CONTRACTUAL : 664 DIAS CALENDARIOS
FECHA DE INICIO CONTRACTUAL : 18 DE FEBRERO DEL 2020
FECHA DE TERMINO CONTRACTUAL : 03 DE OCTUBRE DEL 2021
TERMINO COM AMPLIACION DE PLAZO EXCEPCIONAL : 22 DE AGOSTO DEL 2020
PRESUPUESTO BASE (CON IGV) : 90.287.986.61
PRESUPUESTO CONTRATADO (CON IGV) : 90.287.986.61
MODALIDAD : POR CONTRATA (SUMA ALZADA)

Table with columns: ITEM, DESCRIPCION, UNID, METRADO, PRECIO, PRELUPUESTO ACUMULADO, METRADO S/, % METRADO, ACTUAL S/, % ACTUAL, ACUM. ANTERIOR S/, % METRADO, ACUM. ACTUAL S/, % METRADO, SALDOS S/, % METRADO. Rows include items for SECTOR B-2, C-1, C-3, C-4, D, E-1, E-2, E-3, E-4.

CONSORCIO RENACER LORETANO
Ing. Grabiel Angel Galdos Lavado
DNI: 32740657

CONSORCIO SUPERVISOR SAN LORENZO
Walter Arturo del Castillo Ruiz
JEFE DE SUPERVISION
CIP N° 21671

CONSORCIO RENACER LORETANO
ROBERTO CARLOS FLORES VILLANUEVA
ING. CIVIL
RESIDENTE DE OBRA

VALORIZACION PRINCIPAL N° 06 - ESTRUCTURAS
MES: NOVIEMBRE 2020 (01.11.2020 AL 30.11.2020)

Proyecto : "MEJORAMIENTO Y AMPLIACION DE LA CAPACIDAD RESOLUTIVA DE LOS SERVICIOS DE SALUD DEL ESTABLECIMIENTO DE SALUD SAN LORENZO- RED DE SALUD DATEM, DISTRITO DE BARRANCA, PROVINCIA DE DATEM DEL MARAÑON, DEPARTAMENTO DE LORETO"
 Cliente : GOBIERNO REGIONAL DE LORETO
 Lugar : DISTRITO BARRANCA - PROVINCIA DE DATEM DEL MARAÑON - REGION LORETO
 Ejección : CONSORCIO RENACER LORETOANO
 Fecha : NOVIEMBRE - 2020
 Residencia : ING. ROBERTO CARLOS FLORES VILLANUEVA, Reg. CIP N° 90649
 Supervisión : CONSORCIO SUPERVISOR SAN LORENZO / ING. WALTER ARTURO DEL CASTILLO RUIZ, Reg. CIP N° 21671

PLAZO DE EJECUCION CONTRACTUAL : 684 DIAS CALENDARIOS
 FECHA DE INICIO CONTRACTUAL : 18 DE FEBRERO DEL 2020
 FECHA DE TERMINO CONTRACTUAL : 03 DE OCTUBRE DEL 2021
 TERMINO CON AMPLIACION DE PLAZO EXCEPCIONAL : 03 DE OCTUBRE DEL 2021
 PRESUPUESTO BASE (CON IGV) : 90,287,988.61
 PRESUPUESTO CONTRATADO (CON IGV) : 90,287,988.61
 MODALIDAD : POR CONTRATATA (SUMA ALZADA)

ITEM	DESCRIPCION	PRESUPUESTO ACUMULADO		ACUM. ANTERIOR		ACTUAL		ACUM. ACTUAL		SALDOS	
		UNID	METRADO	PRECIO	PARCIAL	%	METRADO	%	METRADO	%	METRADO
02.01.04.01.13	SECTOR F-1				45,738.56						
02.01.04.01.13.01	ARMADO DE TUBERIAL METALICO TUBO CUADRADO LAC ASTM A-500 50x100x4.5MM.; INCLUYE PINTURA	kg	2,005.88	11.85	23,769.44	0.00	0.00%	0.00	0.00%	0.00	0.00%
02.01.04.01.13.02	MONTAJE DE TUBERIAL METALICO TUBO CUADRADO LAC ASTM A-500 50x100x4.5MM.	kg	2,005.88	2.75	5,616.12	0.00	0.00%	0.00	0.00%	0.00	0.00%
02.01.04.01.13.03	ARMADO DE TUBERIAL METALICO TUBO RECTANGULAR LAC ASTM A-500 50x75x4.5MM.; INCLUYE PINTURA	kg	1,128.78	11.85	13,352.34	0.00	0.00%	0.00	0.00%	0.00	0.00%
02.01.04.01.13.04	MONTAJE DE TUBERIAL METALICO TUBO RECTANGULAR LAC ASTM A-500 50x75x4.5MM.	kg	1,128.78	2.75	3,088.65	0.00	0.00%	0.00	0.00%	0.00	0.00%
02.01.04.01.14	SECTOR F-2				30,783.53						
02.01.04.01.14.01	ARMADO DE TUBERIAL METALICO TUBO CUADRADO LAC ASTM A-500 50x50x4.5MM.; INCLUYE PINTURA	kg	1,528.67	11.85	18,091.04	0.00	0.00%	0.00	0.00%	0.00	0.00%
02.01.04.01.14.02	MONTAJE DE TUBERIAL METALICO TUBO CUADRADO LAC ASTM A-500 50x50x4.5MM.	kg	1,528.67	2.75	4,198.34	0.00	0.00%	0.00	0.00%	0.00	0.00%
02.01.04.01.14.03	ARMADO DE TUBERIAL METALICO TUBO RECTANGULAR LAC ASTM A-500 50x75x4.5MM.; INCLUYE PINTURA	kg	1,128.37	11.85	13,971.18	0.00	0.00%	0.00	0.00%	0.00	0.00%
02.01.04.01.14.04	MONTAJE DE TUBERIAL METALICO TUBO RECTANGULAR LAC ASTM A-500 50x75x4.5MM.	kg	1,128.37	2.75	3,103.02	0.00	0.00%	0.00	0.00%	0.00	0.00%
02.01.04.02.01	CORREAS DE TIJERALES				1,411,627.04						
02.01.04.02.01.01	SECTOR A-1				238,861.12						
02.01.04.02.01.01	ARMADO DE CORREA METALICA TUBO RECTANGULAR LAC ASTM A-500 50x100x4.5MM.; INCLUYE PINTURA	kg	16,414.46	11.85	194,511.35	0.00	0.00%	0.00	0.00%	0.00	0.00%
02.01.04.02.01.02	MONTAJE DE CORREA METALICA TUBO RECTANGULAR LAC ASTM A-500 50x100x4.5MM.	kg	16,414.46	2.75	45,139.77	0.00	0.00%	0.00	0.00%	0.00	0.00%
02.01.04.02.02	SECTOR A-2				21,772.04						
02.01.04.02.02.01	ARMADO DE CORREA METALICA TUBO RECTANGULAR LAC ASTM A-500 50x100x4.5MM.; INCLUYE PINTURA	kg	1,487.16	11.85	17,622.85	0.00	0.00%	0.00	0.00%	0.00	0.00%
02.01.04.02.02.02	MONTAJE DE CORREA METALICA TUBO RECTANGULAR LAC ASTM A-500 50x100x4.5MM.	kg	1,487.16	2.75	4,089.89	0.00	0.00%	0.00	0.00%	0.00	0.00%
02.01.04.02.03	SECTOR B-1				58,574.72						
02.01.04.02.03.01	ARMADO DE CORREA METALICA TUBO RECTANGULAR LAC ASTM A-500 50x100x4.5MM.; INCLUYE PINTURA	kg	4,089.46	11.85	48,353.45	0.00	0.00%	0.00	0.00%	0.00	0.00%
02.01.04.02.03.02	MONTAJE DE CORREA METALICA TUBO RECTANGULAR LAC ASTM A-500 50x100x4.5MM.	kg	4,089.46	2.75	11,221.27	0.00	0.00%	0.00	0.00%	0.00	0.00%
02.01.04.02.04	SECTOR B-2				62,561.88						
02.01.04.02.04.01	ARMADO DE CORREA METALICA TUBO RECTANGULAR LAC ASTM A-500 50x100x4.5MM.; INCLUYE PINTURA	kg	4,285.06	11.85	50,777.56	0.00	0.00%	0.00	0.00%	0.00	0.00%
02.01.04.02.04.02	MONTAJE DE CORREA METALICA TUBO RECTANGULAR LAC ASTM A-500 50x100x4.5MM.	kg	4,285.06	2.75	11,783.92	0.00	0.00%	0.00	0.00%	0.00	0.00%
02.01.04.02.05	SECTOR C-1				130,889.23						
02.01.04.02.05.01	ARMADO DE CORREA METALICA TUBO RECTANGULAR LAC ASTM A-500 50x100x4.5MM.; INCLUYE PINTURA	kg	8,869.81	11.85	109,292.25	0.00	0.00%	0.00	0.00%	0.00	0.00%
02.01.04.02.05.02	MONTAJE DE CORREA METALICA TUBO RECTANGULAR LAC ASTM A-500 50x100x4.5MM.	kg	8,869.81	2.75	24,666.86	0.00	0.00%	0.00	0.00%	0.00	0.00%
02.01.04.02.06	SECTOR C-2				297,378.80						
02.01.04.02.06.01	ARMADO DE CORREA METALICA TUBO RECTANGULAR LAC ASTM A-500 50x100x4.5MM.; INCLUYE PINTURA	kg	20,386.26	11.85	241,363.88	0.00	0.00%	0.00	0.00%	0.00	0.00%
02.01.04.02.06.02	MONTAJE DE CORREA METALICA TUBO RECTANGULAR LAC ASTM A-500 50x100x4.5MM.	kg	20,386.26	2.75	56,012.72	0.00	0.00%	0.00	0.00%	0.00	0.00%
02.01.04.02.07	SECTOR C-3				22,351.15						
02.01.04.02.07.01	ARMADO DE CORREA METALICA TUBO RECTANGULAR LAC ASTM A-500 50x100x4.5MM.; INCLUYE PINTURA	kg	1,530.90	11.85	18,141.17	0.00	0.00%	0.00	0.00%	0.00	0.00%
02.01.04.02.07.02	MONTAJE DE CORREA METALICA TUBO RECTANGULAR LAC ASTM A-500 50x100x4.5MM.	kg	1,530.90	2.75	4,208.98	0.00	0.00%	0.00	0.00%	0.00	0.00%
02.01.04.02.08	SECTOR D				250,849.92						
02.01.04.02.08.01	ARMADO DE CORREA METALICA TUBO RECTANGULAR LAC ASTM A-500 50x100x4.5MM.; INCLUYE PINTURA	kg	17,181.07	11.85	203,956.88	0.00	0.00%	0.00	0.00%	0.00	0.00%
02.01.04.02.08.02	MONTAJE DE CORREA METALICA TUBO RECTANGULAR LAC ASTM A-500 50x100x4.5MM.	kg	17,181.07	2.75	47,247.94	0.00	0.00%	0.00	0.00%	0.00	0.00%
02.01.04.02.09	SECTOR E-1				91,561.57						
02.01.04.02.09.01	ARMADO DE CORREA METALICA TUBO RECTANGULAR LAC ASTM A-500 50x100x4.5MM.; INCLUYE PINTURA	kg	6,271.34	11.85	74,316.38	0.00	0.00%	0.00	0.00%	0.00	0.00%
02.01.04.02.09.02	MONTAJE DE CORREA METALICA TUBO RECTANGULAR LAC ASTM A-500 50x100x4.5MM.	kg	6,271.34	2.75	17,246.19	0.00	0.00%	0.00	0.00%	0.00	0.00%
02.01.04.02.10	SECTOR E-2				30,380.80						
02.01.04.02.10.01	ARMADO DE CORREA METALICA TUBO RECTANGULAR LAC ASTM A-500 50x100x4.5MM.; INCLUYE PINTURA	kg	2,897.30	11.85	31,963.01	0.00	0.00%	0.00	0.00%	0.00	0.00%
02.01.04.02.10.02	MONTAJE DE CORREA METALICA TUBO RECTANGULAR LAC ASTM A-500 50x100x4.5MM.	kg	2,897.30	2.75	7,417.58	0.00	0.00%	0.00	0.00%	0.00	0.00%
02.01.04.02.11	SECTOR E-3				68,465.93						
02.01.04.02.11.01	ARMADO DE CORREA METALICA TUBO RECTANGULAR LAC ASTM A-500 50x100x4.5MM.; INCLUYE PINTURA	kg	4,757.94	11.85	56,381.59	0.00	0.00%	0.00	0.00%	0.00	0.00%
02.01.04.02.11.02	MONTAJE DE CORREA METALICA TUBO RECTANGULAR LAC ASTM A-500 50x100x4.5MM.	kg	4,757.94	2.75	13,084.34	0.00	0.00%	0.00	0.00%	0.00	0.00%
02.01.04.02.12	SECTOR E-4				34,129.84						
02.01.04.02.12.01	ARMADO DE CORREA METALICA TUBO RECTANGULAR LAC ASTM A-500 50x100x4.5MM.; INCLUYE PINTURA	kg	2,337.66	11.85	27,701.10	0.00	0.00%	0.00	0.00%	0.00	0.00%
02.01.04.02.12.02	MONTAJE DE CORREA METALICA TUBO RECTANGULAR LAC ASTM A-500 50x100x4.5MM.	kg	2,337.66	2.75	2,337.66	0.00	0.00%	0.00	0.00%	0.00	0.00%

CONSORCIO SUPERVISOR SAN LORENZO
 Walter Arturo del Castillo Ruiz
 JEFE DE SUPERVISION
 CIP N° 21671

CONSORCIO RENACER LORETOANO
 ORCID RENACER LORETOANO

CONSORCIO RENACER LORETOANO
 ROBERTO CARLOS FLORES VILLANUEVA
 ING. CIVIL
 REPRESENTANTE COMISION

010

VALORIZACION PRINCIPAL N° 08 - ESTRUCTURAS
MES: NOVIEMBRE 2020 (01.11.2020 AL 30.11.2020)

Proyecto : "MEJORAMIENTO Y AMPLIACION DE LA CAPACIDAD RESOLUTIVA DE LOS SERVICIOS DE SALUD DEL ESTABLECIMIENTO DE SALUD SAN LORENZO- RED DE SALUD DATEM, DISTRITO DE BARRANCA, PROVINCIA DE DATEM DEL MARAÑON, DEPARTAMENTO DE LORETO"
 Cliente : GOBIERNO REGIONAL DE LORETO
 Lugar : DISTRITO BARRANCA - PROVINCIA DE DATEM DEL MARAÑON - REGION LORETO
 Ejección : CONSORCIO RENACER LORETANO
 Fecha : NOVIEMBRE - 2020
 Residente : ING. ROBERTO CARLOS FLORES VILLANUEVA, Reg. CIP N° 80648
 Supervisor : CONSORCIO SUPERVISOR SAN LORENZO / ING. WALTER ARTURO DEL CASTILLO RUIZ, Reg. CIP N° 21671

PLAZO DE EJECUCION CONTRACTUAL : 584 DIAS CALENDARIOS
 FECHA DE INICIO CONTRACTUAL : 18 DE FEBRERO DEL 2020
 FECHA DE TERMINO CONTRACTUAL : 03 DE OCTUBRE DEL 2021
 FECHA DE TERMINO DEL 2020 : 22 DE AGOSTO DEL 2020
 TERMINO CON AMPLIACION DE PLAZO EXCEPCIONAL : 03 DE OCTUBRE DEL 2021
 PRESUPUESTO BASE (CMI (03)) : 60,240,496.61
 PRESUPUESTO CONTRATADO (CON (03)) : 90,287,496.61
 MODALIDAD : POR CONTRATA (SUMA ALZADA)

ITEM	DESCRIPCION	PRESUPUESTO ACUMULADO		ACUM. ANTERIOR		ACTUAL		ACUM. ACTUAL		SALDOS	
		UNID	PRECIO	METRADO	%	METRADO	%	METRADO	%	METRADO	%
02.01.04.02.13	SECTOR F-1			68,400.00							
02.01.04.02.13.01	ARMADO DE CORREA METALICA TUBO RECTANGULAR LAC ASTM A-500 50x100x4.5MM.; INCLUYE PINTURA	kg	11.85	56,383.08	0.00	0.00	0.00%	0.00	0.00	0.00%	56,383.08
02.01.04.02.13.02	MONTAJE DE CORREA METALICA TUBO RECTANGULAR LAC ASTM A-500 50x100x4.5MM.	kg	2.75	13,067.00	0.00	0.00%	0.00%	0.00	0.00%	0.00%	13,067.00
02.01.04.02.14	SECTOR F-2			22,578.17							
02.01.04.02.14.01	ARMADO DE CORREA METALICA TUBO RECTANGULAR LAC ASTM A-500 50x100x4.5MM.; INCLUYE PINTURA	kg	11.85	18,326.43	0.00	0.00%	0.00%	0.00	0.00%	0.00%	18,326.43
02.01.04.02.14.02	MONTAJE DE CORREA METALICA TUBO RECTANGULAR LAC ASTM A-500 50x100x4.5MM.	kg	2.75	4,252.74	0.00	0.00%	0.00%	0.00	0.00%	0.00%	4,252.74
02.01.04.03	ARRIOSTRE DE TIERRAS			60,844.88							
02.01.04.03.01	SECTOR A-1			7,484.98							
02.01.04.03.01.01	ARRIOSTRE METALICO DE ACERO LISO DE Ø1/2"; INCLUYE PINTURA	m	10.08	7,484.98	0.00	0.00%	0.00%	0.00	0.00%	0.00%	7,484.98
02.01.04.03.02	SECTOR A-2			862.85							
02.01.04.03.02.01	ARRIOSTRE METALICO DE ACERO LISO DE Ø1/2"; INCLUYE PINTURA	m	10.08	862.85	0.00	0.00%	0.00%	0.00	0.00%	0.00%	862.85
02.01.04.03.03	SECTOR B-1			4,720.48							
02.01.04.03.03.01	ARRIOSTRE METALICO DE ACERO LISO DE Ø1/2"; INCLUYE PINTURA	m	10.08	4,720.48	0.00	0.00%	0.00%	0.00	0.00%	0.00%	4,720.48
02.01.04.03.04	SECTOR B-2			24,227.78							
02.01.04.03.04.01	ARRIOSTRE METALICO DE ACERO LISO DE Ø1/2"; INCLUYE PINTURA	m	10.08	24,227.78	0.00	0.00%	0.00%	0.00	0.00%	0.00%	24,227.78
02.01.04.03.05	SECTOR C-1			3,918.50							
02.01.04.03.05.01	ARRIOSTRE METALICO DE ACERO LISO DE Ø1/2"; INCLUYE PINTURA	m	10.08	3,918.50	0.00	0.00%	0.00%	0.00	0.00%	0.00%	3,918.50
02.01.04.03.06	SECTOR C-2			2,338.06							
02.01.04.03.06.01	ARRIOSTRE METALICO DE ACERO LISO DE Ø1/2"; INCLUYE PINTURA	m	10.08	2,338.06	0.00	0.00%	0.00%	0.00	0.00%	0.00%	2,338.06
02.01.04.03.07	SECTOR C-3			510.65							
02.01.04.03.07.01	ARRIOSTRE METALICO DE ACERO LISO DE Ø1/2"; INCLUYE PINTURA	m	10.08	510.65	0.00	0.00%	0.00%	0.00	0.00%	0.00%	510.65
02.01.04.03.08	SECTOR D			5,320.73							
02.01.04.03.08.01	ARRIOSTRE METALICO DE ACERO LISO DE Ø1/2"; INCLUYE PINTURA	m	10.08	5,320.73	0.00	0.00%	0.00%	0.00	0.00%	0.00%	5,320.73
02.01.04.03.09	SECTOR E-1			2,497.82							
02.01.04.03.09.01	ARRIOSTRE METALICO DE ACERO LISO DE Ø1/2"; INCLUYE PINTURA	m	10.08	2,497.82	0.00	0.00%	0.00%	0.00	0.00%	0.00%	2,497.82
02.01.04.03.10	SECTOR E-2			1,032.19							
02.01.04.03.10.01	ARRIOSTRE METALICO DE ACERO LISO DE Ø1/2"; INCLUYE PINTURA	m	10.08	1,032.19	0.00	0.00%	0.00%	0.00	0.00%	0.00%	1,032.19
02.01.04.03.11	SECTOR E-3			2,265.88							
02.01.04.03.11.01	ARRIOSTRE METALICO DE ACERO LISO DE Ø1/2"; INCLUYE PINTURA	m	10.08	2,265.88	0.00	0.00%	0.00%	0.00	0.00%	0.00%	2,265.88
02.01.04.03.12	SECTOR E-4			774.14							
02.01.04.03.12.01	ARRIOSTRE METALICO DE ACERO LISO DE Ø1/2"; INCLUYE PINTURA	m	10.08	774.14	0.00	0.00%	0.00%	0.00	0.00%	0.00%	774.14
02.01.04.03.13	SECTOR F-1			3,824.77							
02.01.04.03.13.01	ARRIOSTRE METALICO DE ACERO LISO DE Ø1/2"; INCLUYE PINTURA	m	10.08	3,824.77	0.00	0.00%	0.00%	0.00	0.00%	0.00%	3,824.77
02.01.04.03.14	SECTOR F-2			1,256.97							
02.01.04.03.14.01	ARRIOSTRE METALICO DE ACERO LISO DE Ø1/2"; INCLUYE PINTURA	m	10.08	1,256.97	0.00	0.00%	0.00%	0.00	0.00%	0.00%	1,256.97
02.01.04.04	TEATINA METALICA			226,673.97							
02.01.04.04.01	SECTOR A-1			140,277.30							
02.01.04.04.01.01	ARMADO DE TIERRA METALICO TUBO RECTANGULAR LAC ASTM A-500 50x75x4.5MM.; INCLUYE PINTURA	kg	11.85	46,472.97	0.00	0.00%	0.00%	0.00	0.00%	0.00%	46,472.97
02.01.04.04.01.02	MONTAJE DE TIERRA METALICO TUBO RECTANGULAR LAC ASTM A-500 50x75x4.5MM.	kg	2.75	10,784.87	0.00	0.00%	0.00%	0.00	0.00%	0.00%	10,784.87
02.01.04.04.01.03	ARMADO DE CORREA METALICO TUBO RECTANGULAR LAC ASTM A-500 25x50x4.5MM.; INCLUYE PINTURA	kg	11.85	67,341.65	0.00	0.00%	0.00%	0.00	0.00%	0.00%	67,341.65
02.01.04.04.01.04	MONTAJE DE CORREA METALICO TUBO RECTANGULAR LAC ASTM A-500 25x50x4.5MM.	kg	2.75	15,827.81	0.00	0.00%	0.00%	0.00	0.00%	0.00%	15,827.81
02.01.04.04.02	SECTOR B-1			17,429.04							
02.01.04.04.02.01	ARMADO DE TIERRA METALICO TUBO RECTANGULAR LAC ASTM A-500 50x75x4.5MM.; INCLUYE PINTURA	kg	11.85	4,789.65	0.00	0.00%	0.00%	0.00	0.00%	0.00%	4,789.65
02.01.04.04.02.02	MONTAJE DE TIERRA METALICO TUBO RECTANGULAR LAC ASTM A-500 50x75x4.5MM.	kg	2.75	1,111.52	0.00	0.00%	0.00%	0.00	0.00%	0.00%	1,111.52
02.01.04.04.02.03	ARMADO DE CORREA METALICO TUBO RECTANGULAR LAC ASTM A-500 25x50x4.5MM.; INCLUYE PINTURA	kg	11.85	9,356.52	0.00	0.00%	0.00%	0.00	0.00%	0.00%	9,356.52
02.01.04.04.02.04	MONTAJE DE CORREA METALICO TUBO RECTANGULAR LAC ASTM A-500 25x50x4.5MM.	kg	2.75	2,171.35	0.00	0.00%	0.00%	0.00	0.00%	0.00%	2,171.35

CONSORCIO RENACER LORETANO
 ROBERTO CARLOS FLORES VILLANUEVA
 INGENIERO EN OBRAS

CONSORCIO RENACER LORETANO
 Ing. Gruber Angel Cevallos Lavado
 DNI: 32740857

CONSORCIO SUPERVISOR SAN LORENZO
 WALTER ARTURO DEL CASTILLO RUIZ
 JEFE DE SUPERVISION
 CIP N° 21671

VALORIZACION PRINCIPAL N° 06 - ESTRUCTURAS
MES: NOVIEMBRE 2020 (01.11.2020 AL 30.11.2020)

PLAZO DE EJECUCION CONTRACTUAL : 60 DIAS CALENDARIOS
FECHA DE INICIO CONTRACTUAL : 18 DE FEBRERO DEL 2020
FECHA DE TERMINO CONTRACTUAL : 03 DE OCTUBRE DEL 2021
FECHA DE RENICIO DE OBRA : 22 DE AGOSTO DEL 2019
TERMINO CON AMPLIACION DE PLAZO EXCEPCIONAL : 09 DE OCTUBRE DEL 2021
PRESUPUESTO BASE (CON IVA) : 90,287,908.51
MODALIDAD : POR CONTRATA (SUMA ALZADA)

Proyecto : "MEJORAMIENTO Y AMPLIACION DE LA CAPACIDAD RESOLUTIVA DE LOS SERVICIOS DE SALUD DEL ESTABLECIMIENTO DE SALUD SAN LORENZO- RED DE SALUD DATED, DISTRITO DE BARRANCA, PROVINCIA DE DATED DEL MARAÑON, DEPARTAMENTO DE LORETO"
Cliente : GOBIERNO REGIONAL DE LORETO
Lugar : DISTRITO BARRANCA - PROVINCIA DE DATED DEL MARAÑON - REGION LORETO
Ejecuta : CONSORCIO RENACER LORETANO
Fecha : NOVIEMBRE - 2020
Residente : ING. ROBERTO CARLOS FLORES VILLANUEVA, Reg. CIP N° 80648
Supervision : CONSORCIO SUPERVISOR SAN LORENZO / ING. WALTER ARTURO DEL CASTILLO RUIZ, Reg. CIP N° 21671

Table with columns: ITEM, DESCRIPCION, PREPUESTO ACUMULADO (UNID, METRADO, PRECIO, PARCIAL), and a summary table with columns: ACUM. ANTERIOR, METRADO, %, ACTUAL, %, ACUM. ACTUAL, %, METRADO, %, SALDOS.

CONSORCIO RENACER LORETANO
Ing. Gabriel Arroyo Galindo Lavado
DNI: 92740657
REPRESENTANTE COMUN

CONSORCIO SUPERVISOR SAN LORENZO
Walter Arturo del Castillo Ruiz
JEFE DE SUPERVISION
CIP N° 21671

CONSORCIO RENACER LORETANO
ROBERTO CARLOS FLORES VILLANUEVA
ING CIVIL

VALORIZACION PRINCIPAL N° 08 - ESTRUCTURAS
MES: NOVIEMBRE 2020 (01.11.2020 AL 30.11.2020)

MEJORAMIENTO Y AMPLIACIÓN DE LA CAPACIDAD RESOLUTIVA DE LOS SERVICIOS DE SALUD DEL ESTABLECIMIENTO DE SALUD SAN LORENZO, RED DE SALUD DATEM, DISTRITO DE BARRANCA, PROVINCIA DE DATEM DEL MARAÑÓN, DEPARTAMENTO DE LORETO"

Proyecto : GOBIERNO REGIONAL DE LORETO
Cliente : DISTRITO BARRANCA - PROVINCIA DE DATEM DEL MARAÑÓN - REGION LORETO
Lugar : CONSORCIO RENACER LORETANO
Fecha : NOVIEMBRE - 2020
Residente : ING. ROBERTO CARLOS FLORES VILLANUEVA, Reg. CIP N° 80849
Supervisión : CONSORCIO SUPERVISOR SAN LORENZO / ING. WALTER ARTURO DEL CASTILLO RUIZ, Reg. CIP N° 21671

PLAZO DE EJECUCION CONTRACTUAL : 664 DIAS CALENDARIOS
FECHA DE INICIO CONTRACTUAL : 18 DE FEBRERO DEL 2020
FECHA DE TERMINO CONTRACTUAL : 03 DE OCTUBRE DEL 2021
TERMINO CON AMPLIACION DE PLAZO EXCEPCIONAL : 03 DE AGOSTO DEL 2021
PRESUPUESTO BASE (CON IGV) : 90,287,906.51
MODALIDAD : POR CONTRATA (SUMA ALZADA)

Table with columns: ITEM, DESCRIPCION, UNO, METRADO, PRECIO, ACUMULADO, PRELIMINAR, PARRIAL, ACUM. ANTERIOR, ACTUAL, METRADO, %, ACUM. ACTUAL, METRADO, %, SALDOS. Includes detailed breakdown of construction items like concrete, steel, and formwork.

CONSORCIO SUPERVISOR SAN LORENZO
Walter Arturo del Castillo Ruiz
JEFE DE SUPERVISION
CIP N° 21671

Ing. Graciela Angeli Galdos Lavado
DNI-32740657
REPRESENTANTE COMÚN

CONSORCIO RENACER LORETANO
ROBERTO CARLOS FLORES VILLANUEVA
ING. CIVIL

VALORIZACION PRINCIPAL N° 08 - ESTRUCTURAS
MES: NOVIEMBRE 2020 (01.11.2020 AL 30.11.2020)

Plazo de Ejecución Contractual : 84 DÍAS CALENDARIOS
 Fecha de Inicio Contractual : 18 DE FEBRERO DEL 2020
 Fecha de Término Contractual : 03 DE OCTUBRE DEL 2021
 Término con Ampliación de Obra : 02 DE AGOSTO DEL 2020
 Presupuesto Base (con IVA) : 91,207,000.01
 Modalidad : POR CONTRATA (SUMA ALZADA)

Proyecto : "MEJORAMIENTO Y AMPLIACIÓN DE LA CAPACIDAD RESOLUTIVA DE LOS SERVICIOS DE SALUD DEL ESTABLECIMIENTO DE SALUD SAN LORENZO- RED DE SALUD DATEM, DISTRITO DE BARRANCA, PROVINCIA DE DATEM DEL MARAÑÓN, DEPARTAMENTO DE LORETO"
 Cliente : GOBIERNO REGIONAL DE LORETO
 Lugar : DISTRITO BARRANCA - PROVINCIA DE DATEM DEL MARAÑÓN - REGION LORETO
 Ejecuta : CONSORCIO RENACER LORETOANO
 Fecha : NOVIEMBRE - 2020
 Residente : ING. ROBERTO CARLOS FLORES VILLANUEVA, Reg. CIP N° 80649
 Supervisión : CONSORCIO SUPERVISOR SAN LORENZO / ING. WALTER ARTURO DEL CASTILLO RUIZ, Reg. CIP N° 21671

ITEM	DESCRIPCION	PRESUPUESTO ACUMULADO		ACTUAL		ACUM. ACTUAL		SALDOS	
		UNID	PRECIO	METRADO	%	METRADO	%	METRADO	%
02.02.03.06.03	ACERO DE REFUERZO Fy=4200 KG/CM2 EN COLUMNETAS	kg	784.70	0.00	0.00%	0.00	0.00%	784.70	3,735.17
02.02.03.07.01	PLACAS	m3	31.71	0.00	0.00%	0.00	0.00%	31.71	16,783.70
02.02.03.07.02	CONCRETO F'c=210 KG/CM2 EN PLACAS	m3	42.89	0.00	0.00%	0.00	0.00%	42.89	13,538.23
02.02.03.07.03	ACERO DE REFUERZO Fy=4200 KG/CM2 EN PLACAS	kg	4,273.93	0.00	0.00%	0.00	0.00%	4,273.93	20,343.91
02.02.03.08.01	VIGAS	m3	81.84	0.00	0.00%	0.00	0.00%	81.84	31,931.97
02.02.03.08.02	CONCRETO F'c=175 KG/CM2 EN VIGAS	m3	53.40	0.00	0.00%	0.00	0.00%	53.40	18,980.82
02.02.03.08.03	ACERO DE REFUERZO Fy=4200 KG/CM2 EN VIGAS	kg	6,677.43	0.00	0.00%	0.00	0.00%	6,677.43	19,980.92
02.02.03.09.01	VIGAS DE CONFINAMIENTO	kg	16,804.48	0.00	0.00%	0.00	0.00%	16,804.48	6,877.43
02.02.03.09.02	CONCRETO F'c=175 KG/CM2 EN VIGAS DE CONFINAMIENTO	m3	12.38	0.00	0.00%	0.00	0.00%	12.38	5,510.35
02.02.03.09.03	ENCORRADO Y DESENCORRADO EN VIGAS DE CONFINAMIENTO	m2	193.10	0.00	0.00%	0.00	0.00%	193.10	7,878.48
02.02.03.10.01	ACERO DE REFUERZO Fy=4200 KG/CM2 EN VIGAS DE CONFINAMIENTO	kg	780.39	0.00	0.00%	0.00	0.00%	780.39	3,714.65
02.02.03.10.02	LOSAS ALIGERADAS, H=0.20 M (EN 1 DIRECCION)	m3	37.24	0.00	0.00%	0.00	0.00%	37.24	21,730.66
02.02.03.10.03	CONCRETO F'c=210 KG/CM2 EN LOSA ALIGERADA, H=0.20M. (1 DIRECCION)	m3	460.57	0.00	0.00%	0.00	0.00%	460.57	18,788.05
02.02.03.10.04	ENCORRADO Y DESENCORRADO EN LOSA ALIGERADA	m2	1,334.65	0.00	0.00%	0.00	0.00%	1,334.65	9,852.46
02.02.03.10.05	ACERO DE REFUERZO Fy=4200 KG/CM2 EN LOSA ALIGERADA	kg	3,426.74	0.00	0.00%	0.00	0.00%	3,426.74	9,937.55
02.02.03.11.01	LOSAS MACIZAS	m3	3.24	0.00	0.00%	0.00	0.00%	3.24	3,877.42
02.02.03.11.02	CONCRETO F'c=210 KG/CM2 EN LOSA MACIZA	m3	605.99	0.00	0.00%	0.00	0.00%	605.99	2,024.01
02.02.03.11.03	ENCORRADO Y DESENCORRADO EN LOSA MACIZA	m2	17.05	0.00	0.00%	0.00	0.00%	17.05	699.78
02.02.03.12.01	ACERO DE REFUERZO Fy=4200 KG/CM2 EN LOSA MACIZA	kg	205.72	0.00	0.00%	0.00	0.00%	205.72	953.83
02.02.03.12.02	PAVIMENTO RIGIDO	m2	2,348.75	0.00	0.00%	0.00	0.00%	2,348.75	295,546.94
02.02.03.12.03	LOSAS DE CONCRETO F'c=210 KG/CM2 CON ADITIVO PLASTIFICANTE, F=0.175 M.	kg	9,280.23	0.00	0.00%	0.00	0.00%	9,280.23	231,896.83
02.02.03.12.04	ACERO DE REFUERZO Fy=4200 KG/CM2 EN PAVIMENTO	kg	180.70	0.00	0.00%	0.00	0.00%	180.70	47,050.77
02.02.03.12.05	ENCORRADO Y DESENCORRADO DE LOSA DE RODADURA	m2	694.45	0.00	0.00%	0.00	0.00%	694.45	8,780.21
02.02.04.01.01	PASADORES DE ACERO LISO Ø 1" EN JUNTA DE DILATACION	kg	316.09	0.00	0.00%	0.00	0.00%	316.09	5,971.14
02.02.04.01.02	BARRAS DE UNION DE ACERO CORRUGADO Ø 3/2" EN JUNTA CONTRACCION LONGITUDINAL	kg	582.338.29	0.00	0.00%	0.00	0.00%	582.338.29	934.45
02.02.04.01.03	COLUMNAS	kg	89,844.84	0.00	0.00%	0.00	0.00%	89,844.84	316.09
02.02.04.01.04	COLUMNA W 610 DE ACERO - LAC ASTM A-36; INC. PINTURA	kg	1,891.35	0.00	0.00%	0.00	0.00%	1,891.35	2,549.75
02.02.04.01.05	COLUMNA W 18x86 DE ACERO - LAC ASTM A-36; INC. PINTURA	kg	2,688.00	0.00	0.00%	0.00	0.00%	2,688.00	23,496.83
02.02.04.01.06	MONTAJE DE COLUMNAS DE ACERO ASTM A-36	kg	4,579.35	0.00	0.00%	0.00	0.00%	4,579.35	18,788.05
02.02.04.01.07	ARMADO DE COLUMNA METALICA TUBO CUADRADO LAC ASTM A-500 100x100x4.5MM.; INCLUYE PINTURA	kg	196.20	0.00	0.00%	0.00	0.00%	196.20	8,780.21
02.02.04.01.08	MONTAJE DE COLUMNA METALICA TUBO CUADRADO LAC ASTM A-500 100x100x4.5MM.	kg	589.55	0.00	0.00%	0.00	0.00%	589.55	5,971.14
02.02.04.02.01	VIGAS	kg	181,850.61	0.00	0.00%	0.00	0.00%	181,850.61	316.09
02.02.04.02.02	VIGA W6x9 DE ACERO - LAC ASTM A-36; INC. PINTURA	kg	3,954.15	0.00	0.00%	0.00	0.00%	3,954.15	1,849.99
02.02.04.02.03	VIGA W8x86 DE ACERO - LAC ASTM A-36; INC. PINTURA	kg	6,547.20	0.00	0.00%	0.00	0.00%	6,547.20	23,496.83
02.02.04.02.04	MONTAJE DE VIGAS DE ACERO ASTM A-36	kg	10,501.35	0.00	0.00%	0.00	0.00%	10,501.35	18,788.05
02.02.04.03.01	VIGAS RECTANGULARES	kg	848.25	0.00	0.00%	0.00	0.00%	848.25	2,549.75
02.02.04.03.02	ARMADO DE VIGA METALICA TUBO RECTANGULAR LAC ASTM A-500 100x250x4.5MM.; INCLUYE PINTURA	kg	848.25	0.00	0.00%	0.00	0.00%	848.25	10,501.35
02.02.04.03.03	MONTAJE DE VIGA METALICA TUBO RECTANGULAR LAC ASTM A-500 100x250x4.5MM.	kg	848.25	0.00	0.00%	0.00	0.00%	848.25	10,501.35
02.02.04.03.04	ARMADO DE VIGA METALICA TUBO RECTANGULAR LAC ASTM A-500 100x300x6.25MM.; INCLUYE PINTURA	kg	2,445.45	0.00	0.00%	0.00	0.00%	2,445.45	23,496.83
02.02.04.03.05	MONTAJE DE VIGA METALICA TUBO RECTANGULAR LAC ASTM A-500 100x300x6.25MM.	kg	2,445.45	0.00	0.00%	0.00	0.00%	2,445.45	23,496.83
02.02.04.04.01	TUBERIALES Y RETICULADOS	kg	7,184.23	0.00	0.00%	0.00	0.00%	7,184.23	6,731.99
02.02.04.04.02	ARMADO DE TUBERIA METALICO TUBO CUADRADO LAC ASTM A-500 50x50x4.5MM.; INCLUYE PINTURA	kg	270.90	0.00	0.00%	0.00	0.00%	270.90	3,210.17
02.02.04.04.03	MONTAJE DE TUBERIA METALICO TUBO CUADRADO LAC ASTM A-500 50x50x4.5MM.	kg	270.90	0.00	0.00%	0.00	0.00%	270.90	3,210.17

CONSORCIO RENACER LORETOANO
 Ing. Gruber Angel Galdos Lavado

CONSORCIO SUPERVISOR SAN LORENZO
 Walter Arturo del Castillo Ruiz
 INGENIERO DE SUPERVISION

CONSORCIO RENACER LORETOANO
 ROBERTO CARLOS FLORES VILLANUEVA
 ING. CIVIL

VALORIZACION PRINCIPAL N° 06 - ESTRUCTURAS
MES: NOVIEMBRE 2020 (01.11.2020 AL 30.11.2020)

Proyecto : MEJORAMIENTO Y AMPLIACIÓN DE LA CAPACIDAD RESOLUTIVA DE LOS SERVICIOS DE SALUD DEL ESTABLECIMIENTO DE SALUD SAN LORENZO- RED DE SALUD DATEM, DISTRITO DE BARRANCA, PROVINCIA DE DATEM DEL MARAÑÓN, DEPARTAMENTO DE LORETO
 Cliente : GOBIERNO REGIONAL DE LORETO
 Lugar : DISTRITO BARRANCA - PROVINCIA DE DATEM DEL MARAÑÓN - REGIÓN LORETO
 Fecha : NOVIEMBRE - 2020
 Residente : ING. ROBERTO CARLOS FLORES VILLANUEVA, Reg. CIP N° 80649
 Supervision : CONSORCIO SUPERVISOR SAN LORENZO / ING. WALTER ARTURO DEL CASTILLO RUIZ, Reg. CIP N° 21671

PLAZO DE EJECUCIÓN CONTRACTUAL : 584 DIAS CALENDARIOS
 FECHA DE INICIO CONTRACTUAL : 18 DE FEBRERO DEL 2020
 FECHA DE TERMINO CONTRACTUAL : 03 DE OCTUBRE DEL 2021
 TERMINO DE RENICIO DE OBRA : 23 DE AGOSTO DEL 2020
 TERMINO CON AMPLIACION DE PLAZO EXCEPCIONAL : 03 DE OCTUBRE DEL 2021
 PRESUPUESTO BASE (CON IVA) : 90,297,806.51
 MODALIDAD : POR CONTRATA (SUMA ALZADA)

ITEM	DESCRIPCION	PRELUIBUETO ACUMULADO		ACUM. ANTERIOR		ACTUAL		ACUM. ACTUAL		SALDOS		
		UND	METRADO	PRECIO	PARCIAL	METRADO	%	METRADO	%	METRADO	%	SI.
02.02.04.04.03	ARMADO DE TUBERIAL METALICO TUBO RECTANGULAR LAC ASTM A-500 50x75x4.5MM.; INCLUYE PINTURA	kg	217.06	11.85	2,572.18	0.00	0.00%	0.00	0.00%	217.06	2,572.18	100.00%
02.02.04.04.04	MONTAJE DE TUBERIAL METALICO TUBO RECTANGULAR LAC ASTM A-500 50x75x4.5MM.	kg	217.08	2.75	586.92	0.00	0.00%	0.00	0.00%	217.08	586.92	100.00%
02.02.04.05	CORREAS Y OTROS				286,236.01							
02.02.04.05.01	ARMADO DE CORREA METALICA TUBO RECTANGULAR LAC ASTM A-500 50x75x4.5MM.; INCLUYE PINTURA	kg	15,000.78	11.85	187,310.34	0.00	0.00%	0.00	0.00%	15,000.78	187,310.34	100.00%
02.02.04.05.02	MONTAJE DE CORREA METALICA TUBO RECTANGULAR LAC ASTM A-500 50x75x4.5MM.	kg	15,008.78	2.75	43,468.85	0.00	0.00%	0.00	0.00%	15,008.78	43,468.85	100.00%
02.02.04.05.03	ARMADO DE CORREA METALICA TUBO RECTANGULAR LAC ASTM A-500 50x50x4.5MM.; INCLUYE PINTURA	kg	1,378.84	11.85	16,340.44	0.00	0.00%	0.00	0.00%	1,378.84	16,340.44	100.00%
02.02.04.05.04	MONTAJE DE CORREA METALICA TUBO RECTANGULAR LAC ASTM A-500 50x50x4.5MM.	kg	1,378.84	2.75	3,792.09	0.00	0.00%	0.00	0.00%	1,378.84	3,792.09	100.00%
02.02.04.05.05	CANALETAS DE ACERO PREPINTADA PARA DRENAJE PLUVIAL	m	187.20	92.64	17,323.49	0.00	0.00%	0.00	0.00%	187.20	17,323.49	100.00%
02.02.04.06	ELEMENTOS DE ANCLAJES				16,072.22							
02.02.04.06.01	ANCLAJE METALICO PL 10"x12"x1/2" * PERNO DE ANCLAJE DE ACERO LISO Ø5/8" x 24"	und	145.00	114.52	16,636.40	0.00	0.00%	0.00	0.00%	145.00	16,636.40	100.00%
02.02.04.06.02	ANCLAJE METALICO PL 20"x26"x1/2" * PERNO DE ANCLAJE DE ACERO LISO Ø5/8" x 32"	und	6.00	128.95	779.70	0.00	0.00%	0.00	0.00%	6.00	779.70	100.00%
02.02.04.06.03	ANCLAJE METALICO PL 8"x8"x1/2" * PERNO DE ANCLAJE DE ACERO LISO Ø5/8" x 24"	und	6.00	114.52	687.12	0.00	0.00%	0.00	0.00%	6.00	687.12	100.00%
02.02.05	VARIOS				36,856.93							
02.02.05.01	JUNTAS Y OTROS				36,856.93							
02.02.05.01.01	PAVIMENTO RIGIDO				14,953.83							
02.02.05.01.01.01	JUNTAS LONGITUDINAL DE ARTICULACION FORMADO CON TECNOPORT LOSAS E=6mm	m	438.40	2.27	995.17	0.00	0.00%	0.00	0.00%	438.40	995.17	100.00%
02.02.05.01.01.02	JUNTA DE CONTRACCION, RELLENO CON MEZCLA ASFALTICA ASFALTO; ARENA E=6 mm; H=40 mm	m	981.20	2.91	2,797.08	0.00	0.00%	0.00	0.00%	981.20	2,797.08	100.00%
02.02.05.01.01.03	JUNTA DE DILATACION, RELLENO CON MEZCLA ASFALTICA ASFALTO; ARENA E=15 mm; H=40 mm	m	101.10	2.94	297.23	0.00	0.00%	0.00	0.00%	101.10	297.23	100.00%
02.02.05.01.01.04	JUNTA DE CONTRACCION, RELLENO CON MEZCLA ASFALTICA ASFALTO; ARENA E=12 mm; H=25 mm	m	632.75	2.91	1,841.30	0.00	0.00%	0.00	0.00%	632.75	1,841.30	100.00%
02.02.05.01.01.05	CURADO DE LOSA CON CURADOR LIQUIDO	m2	2,949.75	3.84	9,023.04	0.00	0.00%	0.00	0.00%	2,949.75	9,023.04	100.00%
02.02.05.01.02	VEREDAS Y OTROS				21,932.10							
02.02.05.01.02.01	JUNTA DE DILATACION CON TECNOPOR E-1" SELLADO CON MATERIAL ASFALTICO	m	1,457.00	7.01	10,213.57	0.00	0.00%	0.00	0.00%	1,457.00	10,213.57	100.00%
02.02.05.01.02.02	WATER STOP DE NEOPRENE DE 4"PROVISION Y COLOCADO DE JUNTA	m	773.50	15.15	11,716.53	0.00	0.00%	0.00	0.00%	773.50	11,716.53	100.00%
COBRO DIRECTO					8,118,891,581.32							
GASTOS GENERALES (15.00%)					2,344,237.20							
UTILIDAD (10.00%)					1,894,158.13							
SUB TOTAL					31,201,976.65							
IGV (18%)					3,816,356.80							
PRESUPUESTO TOTAL - ESTRUCTURAS					35,018,333.45							
PORCENTAJE PARCIAL (%)					33.81%							
PORCENTAJE ACUMULADO (%)					48.31%							

CONSORCIO SUPERVISOR SAN LORENZO
 Walter Arturo del Castillo Ruiz
 JEFE DE SUPERVISION
 CIP N° 21671

CONSORCIO REMACER LORETO
 Ing. Gabriel Angel Galdos Lavado
 DMI: 32740657
 REPRESENTANTE COMUN

CONSORCIO REMACER LORETO
 ROBERTO CARLOS FLORES VILLANUEVA
 INGENIERO CIVIL
 RESIDENTE DE OBRA

VALORIZACION PRINCIPAL N° 06 - ARQUITECTURA
MES: NOVIEMBRE 2020 (01.11.2020 AL 30.11.2020)

Proyecto : MEJORAMIENTO Y AMPLIACION DE LA CAPACIDAD RESOLUTIVA DE LOS SERVICIOS DE SALUD DEL ESTABLECIMIENTO DE SALUD SAN LORENZO- RED DE SALUD DATEM, DISTRITO DE BARRANCA, PROVINCIA DE DATEM DEL MARAÑON, DEPARTAMENTO DE LORETO"
 Cliente : GOBIERNO REGIONAL DE LORETO
 Lugar : DISTRITO BARRANCA - PROVINCIA DE DATEM DEL MARAÑON - REGION LORETO
 Efectuador : CONSORCIO RENACER LORETOANO
 Fecha : NOVIEMBRE - 2020
 Residente : ING. ROBERTO CARLOS FLORES VILLANUEVA, Reg. CIP N° 80049
 Supervision : CONSORCIO SUPERVISOR SAN LORENZO / ING. WALTER ARTURO DEL CASTILLO RUIZ, Reg. CIP N° 21671

PLAZO DE EJECUCION CONTRACTUAL : 594 DIAS CALENDARIOS
 FECHA DE INICIO CONTRACTUAL : 18 DE FEBRERO DEL 2020
 FECHA DE TERMINO CONTRACTUAL : 03 DE OCTUBRE DEL 2021
 TERMINO CON AMPLIACION DE PLAZO EXCEPCIONAL : 22 DE AGOSTO DEL 2020
 PRESUPUESTO BASE (CON IGV) : 90,267,896.51
 PRESUPUESTO CONTRATADO (CON IGV) : 90,267,896.51
 MODALIDAD : POR CONTRATA (SUMA ALZADA)

ITEM	DESCRIPCION	PRESUPUESTO ACUMULADO		ACUM. ANTERIOR		ACTUAL		ACUM. ACTUAL		SALDOS	
		UNID	METRADO	PRECIO	METRADO	%	SI.	%	METRADO	%	SI.
03 ARQUITECTURA											
03.01 EDIFICACIONES (SECTORES)											
03.01.01 MUROS Y TABIQUES											
03.01.01.01	MUROS Y TABIQUES DE ALBAÑILERIA										
03.01.01.01	MUROS DE LADRILLO KING KONG DE ARCILLA (12.5X9X23 CM.) ASENTADO DE SOGA	m2	20,041.43	69.74		0.00	0.00	0.00	0.00	20,041.43	100.00%
03.01.01.02	MUROS DE LADRILLO KING KONG DE ARCILLA (12.5X9X23 CM.) ASENTADO DE CABEZA	m2	74.47	108.21		0.00	0.00	0.00	0.00	74.47	100.00%
03.01.01.02	MUROS CON EL SISTEMA DE CONSTRUCCION EN SECO										
03.01.01.02.01	TABIQUE DE SUPERBOARD E= 8 MM. (DOS CARA), SIN AISLANTE DE TECNOR E=10 CM.	m2	151.60	123.98		0.00	0.00	0.00	0.00	151.60	100.00%
03.01.01.02.02	TABIQUE DE FIBRABLOCK DE 2.40x1.20 M. - E= 2" (AISLAMIENTO ACUSTICO)	m2	139.29	131.45		0.00	0.00	0.00	0.00	139.29	100.00%
03.01.02 REVOQUES Y REVESTIMIENTOS											
03.01.02.01 TARRAJEOS											
03.01.02.01.01	TARRAJEO BAYADO PRIMARIO EN MUROS C/MEZCLA C/A 1:5	m2	4,800.40	23.00		0.00	0.00	0.00	0.00	4,800.40	100.00%
03.01.02.01.02	TARRAJEO EN MUROS INTERIORES C/MEZCLA C/A 1:5; E= 1.5 CM.	m2	24,580.26	26.23		0.00	0.00	0.00	0.00	24,580.26	100.00%
03.01.02.01.03	TARRAJEO EN MUROS EXTERIORES C/MEZCLA C/A 1:5; E= 1.5 CM.	m2	11,284.54	31.61		0.00	0.00	0.00	0.00	11,284.54	100.00%
03.01.02.01.04	TARRAJEO EN COLUMNAS C/MEZCLA C/A 1:5; E= 1.5 CM.	m2	4,502.19	37.61		0.00	0.00	0.00	0.00	4,502.19	100.00%
03.01.02.01.05	TARRAJEO EN VIGAS C/MEZCLA C/A 1:5; E= 1.5 CM.	m2	2,132.62	42.32		0.00	0.00	0.00	0.00	2,132.62	100.00%
03.01.02.01.07	TARRAJEO CON IMPERMEABILIZANTE C/MEZCLA C/A 1:5; E= 1.5 CM.	m2	2,106.98	32.21		0.00	0.00	0.00	0.00	2,106.98	100.00%
03.01.02.01.08	SOLAQUEADO DE MUROS	m2	8,704.65	35.72		0.00	0.00	0.00	0.00	8,704.65	100.00%
03.01.02.01.09	SOLAQUEADO DE VIGAS	m2	1,601.79	10.48		0.00	0.00	0.00	0.00	1,601.79	100.00%
03.01.02.02	TARRAJEOS ESPECIALES										
03.01.02.02.01	TARRAJEO DE MURO CON BARRITINA CAPA BASE	m2	79.60	26.25		0.00	0.00	0.00	0.00	79.60	100.00%
03.01.02.02.02	TARRAJEO DE MURO CON BARRITINA CAPA AISLANTE	m2	79.60	121.47		0.00	0.00	0.00	0.00	79.60	100.00%
03.01.02.02.03	TARRAJEO DE MURO CON BARRITINA CAPA FINAL	m2	79.60	26.83		0.00	0.00	0.00	0.00	79.60	100.00%
03.01.02.02.04	TARRAJEO DE VIGA CON BARRITINA CAPA BASE	m2	3.45	33.74		0.00	0.00	0.00	0.00	3.45	100.00%
03.01.02.02.05	TARRAJEO DE VIGA CON BARRITINA CAPA AISLANTE	m2	3.45	126.22		0.00	0.00	0.00	0.00	3.45	100.00%
03.01.02.02.06	TARRAJEO DE VIGA CON BARRITINA CAPA FINAL	m2	3.45	34.32		0.00	0.00	0.00	0.00	3.45	100.00%
03.01.02.03	VESTIDURAS, UNIONES Y BRUNAS										
03.01.02.03.01	VESTIDURA DE DERRAMES	m	6,768.18	13.86		0.00	0.00	0.00	0.00	6,768.18	100.00%
03.01.02.03.02	MOLDADURAS EN UNION DE MUROS Y CIELORRASO	m	2,092.38	14.63		0.00	0.00	0.00	0.00	2,092.38	100.00%
03.01.02.03.03	BRUNAS DE 3x1 CM. EN MUROS	m	12,910.60	5.47		0.00	0.00	0.00	0.00	12,910.60	100.00%
03.01.02.04	FONDO Y PREPARACION EN ESCALERAS										
03.01.02.04.01	PREPARACION DE DESCANSOS Y GRADAS	m2	1.40	23.09		0.00	0.00	0.00	0.00	1.40	100.00%
03.01.02.04.02	REVESTIMIENTO Y ENCHAPES	m2	1.40	91.12		0.00	0.00	0.00	0.00	1.40	100.00%
03.01.02.05.01	DESCANSOS Y GRADAS CON ACABADO DE PORCELANATO										
03.01.03 CIELORRASOS											
03.01.03.01	CIELORRASOS CON MEZCLA										
03.01.03.01.01	CIELORRASO CON MEZCLA	m2	4,002.57	62.87		0.00	0.00	0.00	0.00	4,002.57	100.00%
03.01.03.01.02	CIELORRASO SOLAQUEADO	m2	7,997.82	11.90		0.00	0.00	0.00	0.00	7,997.82	100.00%
03.01.03.01.03	CIELORRASO CON BARRITINA CAPA BASE	m2	26.74	37.48		0.00	0.00	0.00	0.00	26.74	100.00%
03.01.03.01.04	CIELORRASO CON BARRITINA CAPA AISLANTE	m2	26.74	128.21		0.00	0.00	0.00	0.00	26.74	100.00%
03.01.03.01.05	CIELORRASO CON BARRITINA CAPA FINAL	m2	26.74	38.06		0.00	0.00	0.00	0.00	26.74	100.00%
03.01.03.02	FALSO CIELORRASO										
03.01.03.02.01	CIELORRASO CON BALDOSA DE FIBRA MINERAL DE 0.60X0.60 M. E=15 MM. CON BORDE REBAJADO Y ACABADO MI	m2	8,065.17	173.35		0.00	0.00	0.00	0.00	8,065.17	100.00%
03.01.04	PISOS Y PAVIMENTOS										
03.01.04.01	CONTRAPISOS										
03.01.04.01.01	CONTRAPISO DE E= 35MM	m2	10,618.24	25.14		0.00	0.00	0.00	0.00	10,618.24	100.00%

CONSORCIO SUPERVISOR SAN LORENZO
 WALTER ARTURO DEL CASTILLO RUIZ
 JEFE DE SUPERVISION
 CIP N° 21671

CONSORCIO RENACER LORETOANO
 ROBERTO CARLOS FLORES VILLANUEVA
 ING. CIVIL
 RESIDENTE DE OBRA

CONSORCIO RENACER LORETOANO
 Ing. Graciela Angel Galdos Lavado
 DNI: 32740957
 REPRESENTANTE COMUN

1079

VALORIZACION PRINCIPAL N° 06 - ARQUITECTURA

FEES: NOVIEMBRE 2020 (01.11.2020 AL 30.11.2020)

Proyecto : **RESEÑAMIENTO Y AMPLIACIÓN DE LA CAPACIDAD RESOLUTIVA DE LOS SERVICIOS DE SALUD DEL ESTABLECIMIENTO DE SALUD SAN LORENZO- RED DE SALUD DATEN, DISTRITO DE BARRANCA, PROVINCIA DE DATEN DEL MARAÑÓN, DEPARTAMENTO DE LORETO**
 Cliente : **GOBIERNO REGIONAL DE LORETO**
 Lugar : **DISTRITO BARRANCA - PROVINCIA DE DATEN DEL MARAÑÓN - REGION LORETO**
 Ejecuta : **CONSORCIO RENACER LORISTANO**
 Fecha : **NOVIEMBRE - 2020**
 Residente : **ING. ROBERTO CARLOS FLORES VILLANUEVA, Reg. CIP N° 86648**
 Supervisión : **CONSORCIO SUPERVISOR SAN LORENZO / ING. WALTER ARTURO DEL CASTILLO RUIZ, Reg. CIP N° 21971**

PLAZO DE EJECUCIÓN CONTRACTUAL
FECHA DE INICIO CONTRACTUAL
FECHA DE TÉRMINO CONTRACTUAL
TÉRMINO CON AMPLIACIÓN DE PLAZO EXCEPCIONAL
PRESTUPUESTO BASE (CON IGV)
PRESTUPUESTO CONTRATADO (CON IGV)
MODALIDAD

: 64 DIAS CALENDARIOS
: 18 DE FEBRERO DEL 2020
: 01 DE OCTUBRE DEL 2021
: 21 DE ABRIL DEL 2020
: 01 DE OCTUBRE DEL 2021
: \$ 2.180.592,11
: \$ 2.180.592,11
: POR CONTRATA (SIN ALZADA)

ITEM	DESCRIPCION	PRESUPUESTO ADOPTADO		ACTUAL		ACUM. ACTUAL		BALDOS		
		UNO	DETRADO	%	DETRADO	%	DETRADO	%	DETRADO	%
03.01.04.02	PROSOS									
03.01.04.02.01	PISO DE PORCELANATO COLOR CLARO DE 60X60CM.	m ²	6,28.10	100.74	0.00	0.00%	0.00	0.00%	0.00	0.00%
03.01.04.02.02	PISO DE GRES CERAMICO DE 40x40 CM.	m ²	274.21	92.25	0.00	0.00%	0.00	0.00%	0.00	0.00%
03.01.04.02.03	PISO DE CEMENTO PULIDO CON ENRIQUECEDOR F=0.05M.	m ²	1,107.05	69.77	0.00	0.00%	0.00	0.00%	0.00	0.00%
03.01.04.02.04	PISO DE CEMENTO FROTACHADO Y BRUÑADO	m ²	281.34	31.48	0.00	0.00%	0.00	0.00%	0.00	0.00%
03.01.04.02.05	PISO DE CEMENTO PULIDO E IMPERMEABILIZADO	m ²	103.58	44.87	0.00	0.00%	0.00	0.00%	0.00	0.00%
03.01.04.02.06	PISO VINILICO FLEXIBLE E=2 MM.	m ²	2,180.11	51.06	0.00	0.00%	0.00	0.00%	0.00	0.00%
03.01.04.02.07	PISO VINILICO FLEXIBLE CONDUCTIVO E=2 MM.	m ²	67.66	174.34	0.00	0.00%	0.00	0.00%	0.00	0.00%
03.01.04.03	VEREDAS Y RAMPA									
03.01.04.03.01	VEREDA DE CONCRETO F C= 175KG/CM2 ACABADO FROTACHADO Y BRUÑADO E=0.10M	m ²	2,498.17	67.75	0.00	0.00%	0.00	0.00%	0.00	0.00%
03.01.04.03.02	RAMPAS DE CONCRETO F C= 175KG/CM2 ACABADO FROTACHADO Y BRUÑADO E=0.10M	m ²	80.80	68.75	0.00	0.00%	0.00	0.00%	0.00	0.00%
03.01.04.04	SARDINELAS									
03.01.04.04.01	SARDINEL EN DUCHA REVISTIDO DE TERRAZO PULIDO	m	81.85	33.89	0.00	0.00%	0.00	0.00%	0.00	0.00%
03.01.05	ZOCALOS Y CONTRAZOCALOS									
03.01.05.01	ZOCALO DE CERAMICO DE 25x40 CM.	m ²	5,781.18	82.18	0.00	0.00%	0.00	0.00%	0.00	0.00%
03.01.05.01.02	ZOCALO DE VINILICO FLEXIBLE E= 2MM	m ²	1,318.40	96.83	0.00	0.00%	0.00	0.00%	0.00	0.00%
03.01.05.02	CONTRAZOCALOS									
03.01.05.02.01	CONTRAZOCALO DE PORCELANATO COLOR CLARO H=0.10 M.	m	3,955.23	24.44	0.00	0.00%	0.00	0.00%	0.00	0.00%
03.01.05.02.02	CONTRAZOCALO SANITARIO DE VINILICO H=0.10 CM.	m	849.51	337.76	0.00	0.00%	0.00	0.00%	0.00	0.00%
03.01.05.02.03	CONTRAZOCALO VINILICO FLEXIBLE H=0.10 CM.	m	1,494.32	23.84	0.00	0.00%	0.00	0.00%	0.00	0.00%
03.01.05.02.04	CONTRAZOCALO SANITARIO DE TERRAZO PULIDO	m	3,150.81	48.98	0.00	0.00%	0.00	0.00%	0.00	0.00%
03.01.05.02.05	CONTRAZOCALO DE CEMENTO PULIDO H=0.10 CM.	m	1,144.78	9.84	0.00	0.00%	0.00	0.00%	0.00	0.00%
03.01.05.02.06	CONTRAZOCALO DE CEMENTO PULIDO H=40CM.	m	1,217.19	17.64	0.00	0.00%	0.00	0.00%	0.00	0.00%
03.01.06	CUBIERTAS Y COBERTURAS									
03.01.06.01	CUBIERTAS									
03.01.06.01.01	SISTEMA DE IMPERMEABILIZACION BICAPA - MANTO ASFALTICO E=3CM.	m ²	12,823.94	70.56	0.00	0.00%	0.00	0.00%	0.00	0.00%
03.01.06.02	COBERTURAS									
03.01.06.02.01	COBERTURA DE CEMENTO PULIDO CON IMPERMEABILIZAN E	m ²	53.74	28.81	0.00	0.00%	0.00	0.00%	0.00	0.00%
03.01.06.02.02	COBERTURA DE POLICARBONATO ALVEOLAR COLOR GRIS DE E= 8 MM.	m ²	1,316.06	134.03	0.00	0.00%	0.00	0.00%	0.00	0.00%
03.01.06.02.03	COBERTURA TERMOCUSTICA DE ACERO E=0.4MM. CON RECRIMINADO DE ALUZINC Y CAPA DE PELLU (ETANC E=7	m ²	9,868.28	88.72	0.00	0.00%	0.00	0.00%	0.00	0.00%
03.01.06.02.04	CUMBRERA ESTÁNDAR DE ACERO PREPINTADA E= 0.5MMI	m	793.40	46.66	0.00	0.00%	0.00	0.00%	0.00	0.00%
03.01.06.02.05	CONECTOR TIPO CUMBRERA DE POLICARBONATO TRASLUCIDO	m	123.95	27.58	0.00	0.00%	0.00	0.00%	0.00	0.00%
03.01.06.02.06	FRISO METALICO LISO E=0.5 MM. (ENTRE PARABETO Y COBERTURA MET)	m	1,740.87	48.88	0.00	0.00%	0.00	0.00%	0.00	0.00%
03.01.06.02.07	FLASHING PL.FG.2"X2"TIEN SUCTOS)	m	674.82	47.17	0.00	0.00%	0.00	0.00%	0.00	0.00%
03.01.07	CARPENTERIA DE MADERA									
03.01.07.01	PUERTAS DE MADERA CONTRAPLACADA CON PERSIANA Y SOBRE LUZ DE VIDRIO (P-1) CIP N° 21671	m ²	593.87	613.45	0.00	0.00%	280.73	172,213.82	52.00%	52.00%
03.01.07.02	PUERTAS DE MADERA CONTRAPLACADA CON SOBRE LUZ DE VIDRIO (P-2)	m ²	533.80	588.59	0.00	0.00%	277.47	167,768.67	52.00%	52.00%
03.01.07.03	PUERTAS DE MADERA CONTRAPLACADA CON VISOR Y SOBRE LUZ DE VIDRIO (P-3)	m ²	20.68	604.47	0.00	0.00%	10.86	6,564.54	52.01%	52.01%
03.01.07.04	PUERTAS DE MADERA CONTRAPLACADA, ENCHAPADA 1 CARA CON ACERO INOXIDABLE Y SOBRE LUZ DE VIDRIO (P-4)	m ²	117.45	808.92	0.00	0.00%	61.07	55,507.74	52.00%	52.00%
03.01.07.05	PUERTAS DE MADERA CONTRAPLACADA, ENCHAPADA 2 CARAS CON PLANCHAS DE ACERO INOXIDABLE VISOR Y SOBRE LUZ	m ²	140.07	1,055.79	0.00	0.00%	72.84	76,993.74	52.00%	52.00%
03.01.07.06	PUERTAS DE MADERA CONTRAPLACADA, ENCHAPADA 2 CARAS CON ACERO INOXIDABLE Y SOBRE LUZ DE VIDRIO (P-6)	m ²	15.66	1,113.96	0.00	0.00%	8.14	9,087.83	51.98%	51.98%
03.01.07.07	PUERTAS DE MADERA CONTRAPLACADA 2 CARAS CON ACERO INOXIDABLE VISOR Y SOBRE LUZ DE VIDRIO (P-7)	m ²	52.14	1,258.88	0.00	0.00%	27.11	34,122.27	51.98%	51.98%
03.01.07.08	PUERTAS DE MADERA CONTRAPLACADA A DOS HOJAS, CON SOBRE LUZ DE VIDRIO (P-8)	m ²	15.66	626.01	0.00	0.00%	8.14	9,087.83	51.98%	51.98%
03.01.07.09	PUERTAS DE MADERA CONTRAPLACADA A DOS HOJAS, CON SOBRE LUZ DE VIDRIO (P-9)	m ²	33.06	604.07	0.00	0.00%	17.19	5,080.74	51.98%	51.98%
03.01.07.10	PUERTAS DE MADERA CONTRAPLACADA DOS HOJAS, ENCHAPA 2 CARAS CON ACERO INOXIDABLE VISOR Y SOBRE LUZ DE	m ²	88.44	787.31	0.00	0.00%	35.59	28,020.36	52.00%	52.00%
03.01.07.11	PUERTAS DE MADERA CONTRAPLACADA CON PLANCHAS DE PLOMO E= 1/16" ENCHAPA DE ACERO INOXIDABLE (P-12)	m ²	2.52	1,125.34	0.00	0.00%	1.31	1,478.13	51.98%	51.98%

VALORIZACION PRINCIPAL N° 06 - ARQUITECTURA
MES: NOVIEMBRE 2020 (01.11.2020 AL 30.11.2020)

Proyecto : **MEJORAMIENTO Y AMPLIACION DE LA CAPACIDAD RESOLUTIVA DE LOS SERVICIOS DE SALUD DEL ESTABLECIMIENTO DE SALUD SAN LORENZO- RIESI DE SALUD DANIEL DISTRITO DE BARRANCA, PROVINCIA DE DAITEN DEL MARAÑON, DEPARTAMENTO DE LORETO**
 Cliente : **GOBIERNO REGIONAL DE LORETO**
 Lugar : **DISTRITO BARRANCA - PROVINCIA DE DAITEN DEL MARAÑON - REGION LORETO**
 Efectuador : **CONSORCIO RENACER LORUANO**
 Fecha : **NOVIEMBRE - 2020**
 Residente : **ING. ROBERTO CARLOS FLORES VILLANUEVA, RSG. CIP N° 86648**
 Supervisión : **CONSORCIO SUPERVISOR SAN LORENZO / ING. WALTER ANTONIO DEL CASTILLO RUIZ, RSG. CIP N° 21974**

PLAZO DE EJECUCION CONTRACTUAL
 : 84 DIAS CALENDARIOS
FECHA DE INICIO CONTRACTUAL
 : 18 DE FEBRERO DEL 2019
FECHA DE TERMINO CONTRACTUAL
 : 01 DE OCTUBRE DEL 2021
FECHA DE RENOVACION DE OBRA
 : 21 DE ABRIL DEL 2020
TERMINO CON AMPLIACION DE PLAZO EXCEPCIONAL
 : 18 DE OCTUBRE DEL 2021
PRELUDIO BASE (CON IVA)
 : S/ 297,965.81
PRELUDIO CONTRATO (CON IVA)
 : S/ 297,965.81
MONEDAD
 : POR CONTRATA (REUSA ALZADA)

ITEM	DESCRIPCION	PRELUDIO		ADICIONALES		VALORIZACION		ACTUAL		ACUMULADO		BALDIO	
		UNO	DETERMINADO	VALOR	PRECIO	VALOR	PRECIO	VALOR	PRECIO	VALOR	PRECIO	VALOR	PRECIO
03.01.07.12	PUERTAS DE MADERA CONTRAPLACADA CON PLANCHAS DE PLOMO E= 1/16" (P-13)	m2	3.38	1,059.04	3,559.37	0.00	0.00%	1,75	52.08%	1,75	52.08%	1.81	47.92%
03.01.07.13	PUERTAS DE MADERA CONTRAPLACADA CON TRATAMIENTO ACUSTICO (P-14)	m2	5.51	463.25	2,552.51	0.00	0.00%	2.87	52.08%	2.87	52.08%	2.84	47.91%
03.01.07.14	PUERTAS CON PLACA AGLOMERADA MELAMINICA E=18MM.	m2	114.52	351.67	40,273.25	0.00	0.00%	59.55	52.00%	20,941.95	52.00%	54.97	48.00%
03.01.07.15	DIVISION CON PLANCHAS AGLOMERADA EN SERVICIOS HIGIENICOS	m2	115.82	277.79	32,479.21	0.00	0.00%	60.80	52.00%	18,889.63	52.00%	56.12	48.00%
03.01.07.16	DIVISION CON MELAMINE DE E=18MM EN URINARIOS H=0.80 M.	und	19.77	263.26	5,205.05	0.00	0.00%	10.28	52.00%	2,706.52	52.00%	9.49	48.00%
03.01.08	CARPINTERIA METALICA												
03.01.08.01	PUERTAS Y VENTANAS												
03.01.08.01.01	PUERTA CORTA FUEGO CON ENCHAPE DE PLANCHAS DE ACERO INOXIDABLE E=1/32" (PCF-01)	m2	14.50	2,550.00	36,975.00	0.00	0.00%	0.00	0.00%	0.00	0.00%	14.50	100.00%
03.01.08.01.02	PUERTA CORTA FUEGO CON ENCHAPE DE PLANCHAS DE ACERO INOXIDABLE E=1/32" Y VISOR DE VIDRIO (PCF-02)	m2	10.44	2,620.00	27,362.80	0.00	0.00%	0.00	0.00%	0.00	0.00%	10.44	100.00%
03.01.08.01.03	PUERTA METALICA CON MALLA DE ACERO #9 Y MARCO CON TUBO DE ACERO CUADRADADO 2"x2"x3/8"	m2	270.72	291.51	78,917.55	0.00	0.00%	0.00	0.00%	0.00	0.00%	270.72	100.00%
03.01.08.01.04	VENTANAS METALICAS CON MALLA DE ACERO #9 Y MARCO DE TUBO DE ACERO DE 1"x1"x3/32"	m2	325.25	217.47	70,732.12	0.00	0.00%	0.00	0.00%	0.00	0.00%	325.25	100.00%
03.01.08.02	BARRANDAS Y SOPORTES												
03.01.08.02.01	AGARRADERA DE ACERO INOXIDABLE Ø2" (DISCAPACITADO)	und	121.39	508.95	60,826.95	0.00	0.00%	0.00	0.00%	0.00	0.00%	121.39	100.00%
03.01.08.02.02	PROTECTOR DE CAMELLAS PREFABRICADO	m	199.80	204.86	40,744.26	0.00	0.00%	0.00	0.00%	0.00	0.00%	199.80	100.00%
03.01.08.02.03	PROTECTOR DE ESQUINAS	und	48.00	124.07	5,955.36	0.00	0.00%	0.00	0.00%	0.00	0.00%	48.00	100.00%
03.01.08.02.04	SOPORTE DE CORTINA CON TUBO DE ACERO INOXIDABLE Ø1" EN DUCHAS	m	40.45	71.88	2,907.55	0.00	0.00%	0.00	0.00%	0.00	0.00%	40.45	100.00%
03.01.08.02.05	SOPORTE DE CORTINA CON TUBO DE ALUMINIO Ø1" EN CONSULTORIOS	m	109.50	71.88	7,870.88	0.00	0.00%	0.00	0.00%	0.00	0.00%	109.50	100.00%
03.01.08.03	REJILLAS Y OTROS												
03.01.08.03.01	ESCALERA DE GATO CON TUBO DE ACERO DE Ø2" Y 1" - E=1/16"	und	114.94	942.51	108,240.51	0.00	0.00%	0.00	0.00%	0.00	0.00%	114.94	100.00%
03.01.08.03.02	TAPA DE INSPECCION METALICA DE 0.60x0.60 M.	und	3.00	288.68	866.04	0.00	0.00%	0.00	0.00%	0.00	0.00%	3.00	100.00%
03.01.08.03.03	TAPA JUNTA METALICA CON PLATINA DE ALUMINIO DE 6"x 1/4"	m	295.59	57.94	17,128.48	0.00	0.00%	0.00	0.00%	0.00	0.00%	295.59	100.00%
03.01.09	CERRAJERIA												
03.01.09.01	BARRAGRAS												
03.01.09.01.01	BISAGRA METALICA CON PING DE 3/8"	und	182.00	43.61	7,938.12	0.00	0.00%	0.00	0.00%	0.00	0.00%	182.00	100.00%
03.01.09.01.02	BISAGRA DE ACERO INOXIDABLE DE 3"x4" (TIPO 1)	und	2,014.00	55.43	111,836.02	0.00	0.00%	0.00	0.00%	0.00	0.00%	2,014.00	100.00%
03.01.09.01.03	BISAGRA DE ACERO DE DOBLE ACCION PARA PUERTA VAIVEN (TIPO 2)	und	144.00	136.22	19,615.68	0.00	0.00%	0.00	0.00%	0.00	0.00%	144.00	100.00%
03.01.09.01.04	BISAGRA DE ACERO INOXIDABLE, RELLENO DE PLOMO (TIPO 3)	und	38.00	70.00	2,620.00	0.00	0.00%	0.00	0.00%	0.00	0.00%	38.00	100.00%
03.01.09.02	CERRADURAS												
03.01.09.02.01	CERRADURA TIPO B	und	297.00	145.95	43,347.15	0.00	0.00%	0.00	0.00%	0.00	0.00%	297.00	100.00%
03.01.09.02.02	CERRADURA TIPO C	und	263.00	105.95	27,864.85	0.00	0.00%	0.00	0.00%	0.00	0.00%	263.00	100.00%
03.01.09.02.03	CERRADURA TIPO D	und	1.00	125.95	125.95	0.00	0.00%	0.00	0.00%	0.00	0.00%	1.00	100.00%
03.01.09.02.04	CERRADURA TIPO E	und	38.00	215.95	8,206.10	0.00	0.00%	0.00	0.00%	0.00	0.00%	38.00	100.00%
03.01.09.02.05	CERRADURA TIPO I	und	23.00	205.95	4,736.85	0.00	0.00%	0.00	0.00%	0.00	0.00%	23.00	100.00%
03.01.09.02.06	CERRADURA TIPO J	und	8.00	215.95	1,727.60	0.00	0.00%	0.00	0.00%	0.00	0.00%	8.00	100.00%
03.01.09.02.07	BRACOS HIDRAULICOS PARA CIERRE AUTOMATICO	und	23.00	174.15	4,005.45	0.00	0.00%	0.00	0.00%	0.00	0.00%	23.00	100.00%
03.01.09.03	ACCESORIOS												
03.01.09.03.01	PICAPORTE DE PIERRO LISO DE 3/4"	und	27.00	52.77	1,425.39	0.00	0.00%	0.00	0.00%	0.00	0.00%	27.00	100.00%
03.01.09.03.02	PICAPORTE DE TIPO PERSA PLATEADO DE 4"	und	70.00	52.38	3,666.60	0.00	0.00%	0.00	0.00%	0.00	0.00%	70.00	100.00%
03.01.09.03.03	PICAPORTE DE TIPO PERSA PLATEADO DE 6"	und	76.00	59.98	4,558.48	0.00	0.00%	0.00	0.00%	0.00	0.00%	76.00	100.00%
03.01.09.03.04	TIRADORES DE ALUMINIO ANODIZADO DE Ø1 1/2"	und	52.00	59.82	3,110.24	0.00	0.00%	0.00	0.00%	0.00	0.00%	52.00	100.00%
03.01.09.03.05	TOPE DE PUERTA DE JERE	und	601.00	30.58	18,366.58	0.00	0.00%	0.00	0.00%	0.00	0.00%	601.00	100.00%
03.01.09.03.06	AMARRAMIENTO DE LLAVES	und	8,500.00	8,500.00	72,250.00	0.00	0.00%	0.00	0.00%	0.00	0.00%	8,500.00	100.00%
03.01.10	VIDRIOS, CRISTALES Y SIMILARES												
03.01.10.01	VENTANAS												
03.01.10.01.01	VENTANA DE VIDRIO TEMPLADO INCOLORO DE E= 8MM	m2	978.05	319.74	312,721.71	0.00	0.00%	0.00	0.00%	0.00	0.00%	978.05	100.00%
03.01.10.01.02	VENTANA DE VIDRIO TEMPLADO ARENADO INCOLORO DE E= 8MM	m2	26.15	355.49	9,322.21	0.00	0.00%	0.00	0.00%	0.00	0.00%	26.15	100.00%

VALORIZACION PRINCIPAL N° 06 - ARQUITECTURA
MES: NOVIEMBRE 2020 (01.11.2020 AL 30.11.2020)

Proyecto : "MEJORAMIENTO Y AMPLIACION DE LA CAPACIDAD RESOLUTIVA DE LOS SERVICIOS DE SALUD DEL ESTABLECIMIENTO DE SALUD SAN LORENZO- RED DE SALUD DATEM, DISTRITO DE BARRANCA, PROVINCIA DE DATEM DEL MARAÑON, DEPARTAMENTO DE LORETO"
 Cliente : GOBIERNO REGIONAL DE LORETO
 Lugar : DISTRITO BARRANCA - PROVINCIA DE DATEM DEL MARAÑON - REGION LORETO
 Efecto : CONSORCIO RENACER LORETOANO
 Fecha : NOVIEMBRE - 2020
 Residente : ING. ROBERTO CARLOS FLORES VILLANUEVA, Reg. CIP N° 80648
 Supervision : CONSORCIO SUPERVISOR SAN LORENZO / ING. WALTER ARTURO DEL CASTILLO RUIZ, Reg. CIP N° 21671

PLAZO DE EJECUCION CONTRACTUAL : 594 DIAS CALENDARIOS
 FECHA DE INICIO CONTRACTUAL : 18 DE FEBRERO DEL 2020
 FECHA DE TERMINO CONTRACTUAL : 09 DE OCTUBRE DEL 2021
 TERMINO CON AMPLIACION DE PLAZO EXCEPCIONAL : 22 DE AGOSTO DEL 2020
 PRESUPUESTO BASE (CON IGV) : 90,257,886.51
 PRESUPUESTO CONTRATADO (CON IGV) : 90,257,886.51
 MODALIDAD : POR CONTRATA (SUMA ALZADA)

ITEM	DESCRIPCION	PRESUPUESTO ACUMULADO			ACTUAL			ACUMULADO ACTUAL			SALDOS			
		UNID	METRADO	PRECIO	PARCIAL	METRADO	SI	%	METRADO	SI	%	METRADO	SI	%
03.01.10.02	MAMPARA				979,947.86									
03.01.10.02.01	MAMPARA CON MARCO DE ALUMINIO Y VIDRIO TEMPLADO INCOLORO E=10 MM.; INC. ACCESORIOS	m2	427.53	966.25	370,347.96	0.00	0.00%	0.00	0.00	0.00%	0.00	0.00	0.00%	370,347.96
03.01.10.03	ESPEJO				13,282.36									
03.01.10.03.01	ESPEJO BISELADO E= 6 MM.	m2	90.72	146.19	13,282.36	0.00	0.00%	0.00	0.00	0.00%	0.00	0.00	0.00%	13,282.36
03.01.11	PINTURA				1,134,733.53									
03.01.11.01	PINTURA OLEO MATE 2 MANOS EN MUROS EXTERIORES	m2	10,943.44	17.76	194,355.49	0.00	0.00%	0.00	0.00	0.00%	0.00	0.00	0.00%	194,355.49
03.01.11.02	PINTURA OLEO MATE 2 MANOS EN MUROS INTERIORES	m2	25,185.22	16.93	426,385.77	0.00	0.00%	0.00	0.00	0.00%	0.00	0.00	0.00%	426,385.77
03.01.11.03	PINTURA OLEO MATE 2 MANOS EN COLUMNAS Y/O PLACAS	m2	6,608.46	19.56	129,261.48	0.00	0.00%	0.00	0.00	0.00%	0.00	0.00	0.00%	129,261.48
03.01.11.04	PINTURA OLEO MATE 2 MANOS EN VIGAS	m2	2,132.52	19.56	41,714.06	0.00	0.00%	0.00	0.00	0.00%	0.00	0.00	0.00%	41,714.06
03.01.11.05	PINTURA OLEO MATE 2 MANOS EN CIELORRASO	m2	3,574.76	19.56	69,922.31	0.00	0.00%	0.00	0.00	0.00%	0.00	0.00	0.00%	69,922.31
03.01.11.06	BASE DE IMPRIMANTE EN MUROS (UNA MANO)	m2	2,969.73	9.61	22,773.11	0.00	0.00%	0.00	0.00	0.00%	0.00	0.00	0.00%	22,773.11
03.01.11.07	BASE DE IMPRIMANTE EN VIGAS (UNA MANO)	m2	4,017.93	11.86	47,652.85	0.00	0.00%	0.00	0.00	0.00%	0.00	0.00	0.00%	47,652.85
03.01.11.08	BASE DE IMPRIMANTE EN CIELORRASO (UNA MANO)	m2	8,026.14	11.86	95,190.02	0.00	0.00%	0.00	0.00	0.00%	0.00	0.00	0.00%	95,190.02
03.01.11.09	PINTURA BARNIZ DOS MANOS EN PUERTAS DE MADERA	m2	2,802.63	22.53	63,143.25	0.00	0.00%	0.00	0.00	0.00%	0.00	0.00	0.00%	63,143.25
03.01.11.10	PINTURA ESMALTE 2 MANOS EN PUERTAS METALICAS	m2	197.90	16.56	3,970.92	0.00	0.00%	0.00	0.00	0.00%	0.00	0.00	0.00%	3,970.92
03.01.11.11	PINTURA ESMALTE 2 MANOS EN VENTANAS METALICAS	m2	735.14	19.27	14,166.15	0.00	0.00%	0.00	0.00	0.00%	0.00	0.00	0.00%	14,166.15
03.01.11.12	PINTURA ESMALTE 2 MANOS EN CONTRAZOCCALO DE CEMENTO	m2	1,208.63	19.29	23,318.33	0.00	0.00%	0.00	0.00	0.00%	0.00	0.00	0.00%	23,318.33
03.01.12	VIARIOS				29,334.33									
03.01.12.01	MESA DE CONCRETO CON TABLERO DE GRANITO	m	54.35	539.73	29,334.33	0.00	0.00%	0.00	0.00	0.00%	0.00	0.00	0.00%	29,334.33
03.01.13	SEÑALIZACION DE NORMATIVIDAD CLINICA				201,150.00									
03.01.13.01	LETREROS				158,590.00									
03.01.13.01.01	LETRERO EXTERIOR LE-01	und	1.00	3,500.00	3,500.00	0.00	0.00%	0.00	0.00	0.00%	0.00	0.00	0.00%	3,500.00
03.01.13.01.02	LETRERO EXTERIOR LE-02	und	1.00	2,800.00	2,800.00	0.00	0.00%	0.00	0.00	0.00%	0.00	0.00	0.00%	2,800.00
03.01.13.01.03	LETRERO EXTERIOR LE-03	und	1.00	2,800.00	2,800.00	0.00	0.00%	0.00	0.00	0.00%	0.00	0.00	0.00%	2,800.00
03.01.13.01.04	LETRERO EXTERIOR LE-04	und	1.00	3,500.00	3,500.00	0.00	0.00%	0.00	0.00	0.00%	0.00	0.00	0.00%	3,500.00
03.01.13.01.05	LETRERO EXTERIOR LE-05	und	1.00	3,000.00	3,000.00	0.00	0.00%	0.00	0.00	0.00%	0.00	0.00	0.00%	3,000.00
03.01.13.01.06	LETRERO EXTERIOR LE-06	und	1.00	4,000.00	4,000.00	0.00	0.00%	0.00	0.00	0.00%	0.00	0.00	0.00%	4,000.00
03.01.13.01.07	LETRERO EXTERIOR LE-07	und	1.00	2,500.00	2,500.00	0.00	0.00%	0.00	0.00	0.00%	0.00	0.00	0.00%	2,500.00
03.01.13.01.08	LETRERO EXTERIOR LE-08	und	1.00	4,500.00	4,500.00	0.00	0.00%	0.00	0.00	0.00%	0.00	0.00	0.00%	4,500.00
03.01.13.01.09	LETRERO EXTERIOR LE-09	und	28.00	4,500.00	126,000.00	0.00	0.00%	0.00	0.00	0.00%	0.00	0.00	0.00%	126,000.00
03.01.13.01.10	LETRERO EXTERIOR LO-01	und	2.00	450.00	900	0.00	0.00%	0.00	0.00	0.00%	0.00	0.00	0.00%	900.00
03.01.13.02	SEÑAL ORIENTATIVA - INDICATIVA				43,319.69									
03.01.13.02.01	SEÑAL INDICATIVO ACRILICO DE 30x40 CM. (TIPO SIP)	und	446.00	86.10	38,314.50	0.00	0.00%	0.00	0.00	0.00%	0.00	0.00	0.00%	38,314.50
03.01.13.02.02	SEÑAL INDICATIVO ACRILICO DE 10x30 CM. (TIPO SIPA)	und	53.00	72.00	3,816.00	0.00	0.00%	0.00	0.00	0.00%	0.00	0.00	0.00%	3,816.00
03.01.13.02.03	SEÑAL INDICATIVO ACRILICO DE 30x60 CM. (TIPO SPX)	und	13.00	106.10	1,379.30	0.00	0.00%	0.00	0.00	0.00%	0.00	0.00	0.00%	1,379.30
03.01.13.03	SEÑALES DE SEGURIDAD				4,141.00									
03.01.13.03.01	SEÑALES ADHESIVAS	und	404.00	10.25	4,141.00	0.00	0.00%	0.00	0.00	0.00%	0.00	0.00	0.00%	4,141.00
03.01.14	EXTINGUIDORES				8,550.00									
03.01.14.01	EXTINTOR PORTATIL CONTRAINCENDIO POS 12 KG	und	19.00	450.00	8,550.00	0.00	0.00%	0.00	0.00	0.00%	0.00	0.00	0.00%	8,550.00
03.01.15	MOBILIARIO				313,290.00									
03.01.15.01	MUEBLES MODULARES				236,400.00									
03.01.15.01.01	(MF-3) MOSTRADOR DE 60CM. DE ANCHO CON PUERTAS, PARA EMPOTRAR LAVADERO	und	46.00	750.00	34,500.00	0.00	0.00%	0.00	0.00	0.00%	0.00	0.00	0.00%	34,500.00
03.01.15.01.02	(MF-4) MOSTRADOR DE 60 CM. DE ANCHO, ABIERTO ABAJO	und	12.00	720.00	8,640.00	0.00	0.00%	0.00	0.00	0.00%	0.00	0.00	0.00%	8,640.00
03.01.15.01.03	(MF-5) MOSTRADOR DE 60CM. DE ANCHO, CON CAJONES, DIVISION ABAJO Y PUERTAS	und	89.00	700.00	62,300.00	0.00	0.00%	0.00	0.00	0.00%	0.00	0.00	0.00%	62,300.00
03.01.15.01.04	(MF-11) MUEBLE PARA COLGAR CON PUERTAS DE VIDRIO, ADOASADO A PARED	und	15.00	450.00	6,750.00	0.00	0.00%	0.00	0.00	0.00%	0.00	0.00	0.00%	6,750.00
03.01.15.01.05	(MF-16) TARIMA (PARRUELAS) DE MADERA PARA BULTOS GRANDES	und	14.00	550.00	7,700.00	0.00	0.00%	0.00	0.00	0.00%	0.00	0.00	0.00%	7,700.00
03.01.15.01.06	(MF-30) BANCO DE MADERA PARA VESTUARIO	und	11.00	450.00	4,950.00	0.00	0.00%	0.00	0.00	0.00%	0.00	0.00	0.00%	4,950.00

CONSORCIO RENACER LORETOANO
 ROBERTO CARLOS FLORES VILLANUEVA
 ING. CIVIL
 RESIDENTE DE OBRA

CONSORCIO RENACER LORETOANO
 Ing. Graciela Arriel Córdova Lavado
 DNI: 32740657
 REPRESENTANTE COMUN

VALORIZACION PRINCIPAL N° 06 - ARQUITECTURA
MES: NOVIEMBRE 2020 (01.11.2020 AL 30.11.2020)

Proyecto : "MEJORAMIENTO Y AMPLIACIÓN DE LA CAPACIDAD RESOLUTIVA DE LOS SERVICIOS DE SALUD DEL ESTABLECIMIENTO DE SALUD SAN LORENZO-RED DE SALUD DATEN, DISTRITO DE BARRANCA, PROVINCIA DE DATEN DEL MARAÑÓN, DEPARTAMENTO DE LORETO"
 Cliente : GOBIERNO REGIONAL DE LORETO
 Lugar : DISTRITO BARRANCA - PROVINCIA DE DATEN DEL MARAÑÓN - REGION LORETO
 Ejecute : CONSORCIO RENACER LORETOANO
 Fecha : NOVIEMBRE - 2020
 Residente : ING. ROBERTO CARLOS FLORES VILLANUEVA, Reg. CIP N° 80649
 Supervisión : CONSORCIO SUPERVISOR SAN LORENZO / ING. WALTER ARTURO DEL CASTILLO RUIZ, Reg. CIP N° 21671

PLAZO DE EJECUCIÓN CONTRACTUAL : 594 DIAS CALENDARIOS
 FECHA DE INICIO CONTRACTUAL : 18 DE FEBRERO DEL 2020
 FECHA DE TERMINO CONTRACTUAL : 03 DE OCTUBRE DEL 2021
 TERMINO CON AMPLIACION DE PLAZO EXCEPCIONAL : 03 DE OCTUBRE DEL 2021
 PRESUPUESTO BASE (CON IGV) : 90,267,886.51
 MODALIDAD : POR CONTRATA (SUMA ALZADA)

ITEM	DESCRIPCION	PRESUPUESTO ACUMULADO				ACTUAL				ACUM. ACTUAL				SALDOS				
		UNID	METRADO	PRECIO	PARCIAL	SI.	METRADO	%	SI.	%	METRADO	%	SI.	%	METRADO	%	SI.	%
03.01.15.01.07	(MF-38) MOSTRADOR CON CALONES. ABIERTO ABAJO, TABLERO DE ACERO INOXIDABLE	und	28.00	420.00	10,920.00	0.00	0.00%	0.00	0.00%	0.00	0.00%	0.00	0.00%	26.00	0.00%	10,920.00	100.00%	
03.01.15.01.08	(MF-39) MOSTRADOR CON PUERTAS PARA EMPOTRAR A LAVADERO, TABLERO DE ACERO INOXIDABLE	und	14.00	420.00	5,880.00	0.00	0.00%	0.00	0.00%	0.00	0.00%	0.00	0.00%	14.00	0.00%	5,880.00	100.00%	
03.01.15.01.09	(MF-40) MOSTRADOR CON CALONES Y PUERTAS, TABLERO DE ACERO INOXIDABLE	und	21.00	450.00	9,450.00	0.00	0.00%	0.00	0.00%	0.00	0.00%	0.00	0.00%	21.00	0.00%	9,450.00	100.00%	
03.01.15.01.10	(MF-42) MOSTRADOR DE ATENCION CON RESPALDAR, TABLERO SUPERIOR EN 2 NIVELES, CALONES DIVISION ABAJO	und	14.00	550.00	7,700.00	0.00	0.00%	0.00	0.00%	0.00	0.00%	0.00	0.00%	14.00	0.00%	7,700.00	100.00%	
03.01.15.01.11	(MF-43) MOSTRADOR DE ATENCION CON RESPALDAR, TABLERO SUPERIOR EN 2 NIVELES, CALONES DIVISION ABAJO	und	10.00	500.00	5,000.00	0.00	0.00%	0.00	0.00%	0.00	0.00%	0.00	0.00%	10.00	0.00%	5,000.00	100.00%	
03.01.15.01.12	(MF-44) MOSTRADOR DE INFORMES	und	1.00	1,800.00	1,800.00	0.00	0.00%	0.00	0.00%	0.00	0.00%	0.00	0.00%	1.00	0.00%	1,800.00	100.00%	
03.01.15.01.13	(MF-45) MOSTRADOR DE ACERO INOXIDABLE PARA EMPOTRAR LAVADERO CON DIVISION ABAJO, Y 60CM. DE ANCHO	und	3.00	550.00	1,650.00	0.00	0.00%	0.00	0.00%	0.00	0.00%	0.00	0.00%	3.00	0.00%	1,650.00	100.00%	
03.01.15.01.14	(MF-54) MOSTRADOR DE ACERO INOXIDABLE CON DIVISION ABAJO, 65 CM. DE ANCHO	und	9.00	550.00	4,950.00	0.00	0.00%	0.00	0.00%	0.00	0.00%	0.00	0.00%	9.00	0.00%	4,950.00	100.00%	
03.01.15.01.15	(MF-56) REPIÑA CORRIDA DE ACERO INOXIDABLE DE 30 CM. DE ANCHO, COLOCADO A 1.50 DEL NIVEL DE PISO	m	6.00	120.00	720.00	0.00	0.00%	0.00	0.00%	0.00	0.00%	0.00	0.00%	6.00	0.00%	720.00	100.00%	
03.01.15.01.16	(MF-63a) MOSTRADOR DE COCINA DE ACERO INOXIDABLE CON DIVISION ABAJO	und	3.00	550.00	1,650.00	0.00	0.00%	0.00	0.00%	0.00	0.00%	0.00	0.00%	3.00	0.00%	1,650.00	100.00%	
03.01.15.01.17	(MF-64a) MOSTRADOR DE ACERO INOXIDABLE CON DIVISION ABAJO, 60CM. DE ANCHO	und	10.00	520.00	5,200.00	0.00	0.00%	0.00	0.00%	0.00	0.00%	0.00	0.00%	10.00	0.00%	5,200.00	100.00%	
03.01.15.01.18	(MF-82) MOSTRADOR DE ATENCION AL PUBLICO CON 2 NIVELES CON VIDRIO, PORTA TECLADO, ABIERTO ABAJO	und	38.00	1,500.00	54,000.00	0.00	0.00%	0.00	0.00%	0.00	0.00%	0.00	0.00%	38.00	0.00%	54,000.00	100.00%	
03.01.15.01.19	(MF-87) VENTANA YA VEN DE PASE	und	6.00	480.00	2,700.00	0.00	0.00%	0.00	0.00%	0.00	0.00%	0.00	0.00%	6.00	0.00%	2,700.00	100.00%	
03.01.15.02	ESTANTERIAS				78,620.00													
03.01.15.02.01	(MF-9) ESTANTERIA METALICA DE ANGULOS RANURADOS, A= 40CM. CON 5 DIVISIONES (MODULO DE 90CM.)	und	39.00	480.00	18,720.00	0.00	0.00%	0.00	0.00%	0.00	0.00%	0.00	0.00%	39.00	0.00%	18,720.00	100.00%	
03.01.15.02.02	(MF-58) ESTANTERIA DE ACERO INOXIDABLE DE 40CM. DE ANCHO CON 5 DIVISIONES (MODULO DE 90CM.)	und	165.00	500.00	82,500.00	0.00	0.00%	0.00	0.00%	0.00	0.00%	0.00	0.00%	165.00	0.00%	82,500.00	100.00%	
03.01.15.02.03	(MF-17) ESTANTERIA DE ACERO INOXIDABLE DE A= 50CM. CON 5 DIVISIONES PARA OLLAS Y UTENCILIOS DE COCINA	und	1.00	650.00	650.00	0.00	0.00%	0.00	0.00%	0.00	0.00%	0.00	0.00%	1.00	0.00%	650.00	100.00%	
03.01.15.02.04	(MF-23) ESTANTERIA METALICA DE ANGULOS RANURADOS, ESPECIAL PARA HISTORIAS CLINICAS	und	9.00	550.00	4,950.00	0.00	0.00%	0.00	0.00%	0.00	0.00%	0.00	0.00%	9.00	0.00%	4,950.00	100.00%	
03.02	OBRAS EXTERIORES				2,242,733.35													
03.02.01	MUROS Y TABIQUES DE ALBAÑILERIA				18,006.09													
03.02.01.01	MUROS Y TABIQUES				18,006.09													
03.02.01.01.01	MUROS DE LADRILLO KING KONG DE ARCILLA (12.5X9X23 CM.) ASENTADO DE SOGA	m2	289.66	69.74	18,866.09	0.00	0.00%	0.00	0.00%	0.00	0.00%	0.00	0.00%	289.66	0.00%	18,866.09	100.00%	
03.02.02	REVOQUES Y REVESTIMIENTOS				122,292.90													
03.02.02.01	TARRAJEOS				103,890.06													
03.02.02.01.01	TARRAJEO EN MUROS INTERIORES C/MEZCLA C.A. 1.5; E= 1.5 CM.	m2	238.15	28.23	6,246.67	0.00	0.00%	0.00	0.00%	0.00	0.00%	0.00	0.00%	238.15	0.00%	6,246.67	100.00%	
03.02.02.01.02	TARRAJEO EN MUROS EXTERIORES C/MEZCLA C.A. 1.5; E= 1.5 CM.	m2	1,310.38	31.61	41,421.11	0.00	0.00%	0.00	0.00%	0.00	0.00%	0.00	0.00%	1,310.38	0.00%	41,421.11	100.00%	
03.02.02.01.03	TARRAJEO EN COLUMNAS C/MEZCLA C.A. 1.5; E= 1.5 CM.	m2	465.22	37.61	17,466.92	0.00	0.00%	0.00	0.00%	0.00	0.00%	0.00	0.00%	465.22	0.00%	17,466.92	100.00%	
03.02.02.01.04	TARRAJEO EN VIGAS C/MEZCLA C.A. 1.5; E= 1.5 CM.	m2	54.92	42.32	2,324.21	0.00	0.00%	0.00	0.00%	0.00	0.00%	0.00	0.00%	54.92	0.00%	2,324.21	100.00%	
03.02.02.01.05	TARRAJEO EN MUROS DE CONCRETO C/MEZCLA C.A. 1.5; E= 1.5 CM.	m2	756.69	32.21	24,437.40	0.00	0.00%	0.00	0.00%	0.00	0.00%	0.00	0.00%	756.69	0.00%	24,437.40	100.00%	
03.02.02.01.06	TARRAJEO CON IMPERMEABILIZANTE C/MEZCLA C.A. 1.4; E= 1.5 CM.	m2	469.31	35.72	16,763.75	0.00	0.00%	0.00	0.00%	0.00	0.00%	0.00	0.00%	469.31	0.00%	16,763.75	100.00%	
03.02.02.02	VESTIDURAS, UNIFORMES Y BRUÑAS				4,084.84													
03.02.02.02.01	VESTIDURA DE DERRAMES	m	150.35	13.86	2,083.99	0.00	0.00%	0.00	0.00%	0.00	0.00%	0.00	0.00%	150.35	0.00%	2,083.99	100.00%	
03.02.02.02.02	MOLDADURAS EN UNION DE MUROS Y CIELORRASO	m	113.80	14.83	1,681.97	0.00	0.00%	0.00	0.00%	0.00	0.00%	0.00	0.00%	113.80	0.00%	1,681.97	100.00%	
03.02.02.02.03	BRUÑAS DE 1x1 CM. EN MUROS	m	63.78	5.47	348.88	0.00	0.00%	0.00	0.00%	0.00	0.00%	0.00	0.00%	63.78	0.00%	348.88	100.00%	
03.02.02.03	PONDO Y PREPARACION EN ESCALERAS				8,506.00													
03.02.02.03.01	PREPARACION DE DESCANSOS Y GRADAS	m2	411.78	23.09	9,508.00	0.00	0.00%	0.00	0.00%	0.00	0.00%	0.00	0.00%	411.78	0.00%	9,508.00	100.00%	
03.02.03	CIELORRASOS				48,118.28													
03.02.03.01	CIELORRASO CON MEZCLA	m2	411.78	52.67	21,770.81	0.00	0.00%	0.00	0.00%	0.00	0.00%	0.00	0.00%	411.78	0.00%	21,770.81	100.00%	
03.02.03.01.01	CIELORRASO CON MEZCLA	m2	411.78	52.67	21,770.81	0.00	0.00%	0.00	0.00%	0.00	0.00%	0.00	0.00%	411.78	0.00%	21,770.81	100.00%	
03.02.03.02	FALSO CIELORRASO	m2	26.347	173.35	4,567.47	0.00	0.00%	0.00	0.00%	0.00	0.00%	0.00	0.00%	26.347	0.00%	4,567.47	100.00%	
03.02.03.02.01	CIELORRASO CON BALDOSA DE FIBRA MINERAL DE 0.60X0.60 M. E=1.5 MM. CON BORDE REBAJADO Y ACABADO MI	m2	151.99	173.35	26,347.47	0.00	0.00%	0.00	0.00%	0.00	0.00%	0.00	0.00%	151.99	0.00%	26,347.47	100.00%	
03.02.04	PISOS Y PAVIMENTOS				542,532.17													
03.02.04.01	CONTRAPISOS DE E=35MM	m2	246.62	25.14	6,200.08	0.00	0.00%	0.00	0.00%	0.00	0.00%	0.00	0.00%	246.62	0.00%	6,200.08	100.00%	
03.02.04.02	PISOS	m2	418.77	100.74	41,877.71	0.00	0.00%	0.00	0.00%	0.00	0.00%	0.00	0.00%	418.77	0.00%	41,877.71	100.00%	
03.02.04.02.01	PISO DE PORCELANATO COLOR CLARO DE 60X60CM.	m2	418.77	100.74	41,877.71	0.00	0.00%	0.00	0.00%	0.00	0.00%	0.00	0.00%	418.77	0.00%	41,877.71	100.00%	

91075

VALORIZACION PRINCIPAL N° 06 - ARQUITECTURA
MES: NOVIEMBRE 2020 (01.11.2020 AL 30.11.2020)

Proyecto : "MEJORAMIENTO Y AMPLIACION DE LA CAPACIDAD RESOLUTIVA DE LOS SERVICIOS DE SALUD DEL ESTABLECIMIENTO DE SALUD SAN LORENZO- RED DE SALUD DATEM, DISTRITO DE BARRANCA, PROVINCIA DE DATEM DEL MARAÑON, DEPARTAMENTO DE LORETO"
 Cliente : GOBIERNO REGIONAL DE LORETO
 Lugar : DISTRITO BARRANCA - PROVINCIA DE DATEM DEL MARAÑON - REGION LORETO
 Efecta : CONSORCIO RENACER LORETOANO
 Fecha : NOVIEMBRE - 2020
 Residente : ING. ROBERTO CARLOS FLORES VILLANUEVA, Reg. CIP N° 80649
 Supervision : CONSORCIO SUPERVISOR SAN LORENZO / ING. WALTER ARTURO DEL CASTILLO RUIZ, Reg. CIP N° 21671

PLAZO DE EJECUCION CONTRACTUAL : 594 DIAS CALENDARIOS
 FECHA DE INICIO CONTRACTUAL : 18 DE FEBRERO DEL 2020
 FECHA DE TERMINO CONTRACTUAL : 03 DE OCTUBRE DEL 2021
 FECHA DE REINICIO DE OBRA : 22 DE AGOSTO DEL 2020
 TERMINO CON AMPLIACION DE PLAZO EXCEPCIONAL : 03 DE OCTUBRE DEL 2021
 PRESUPUESTO BASE (CON IGV) : 80,297,896.51
 PRESUPUESTO CONTRATADO (CON IGV) : 80,297,896.51
 MODALIDAD : POR CONTRATA (SUMA ALZADA)

ITEM	DESCRIPCION	PRESUPUESTO ACUMULADO			ACTUAL			ACUM. ACTUAL			SALDOS				
		UND	METRADO	PRECIO	PARCIAL	SI.	%	SI.	%	SI.	%	SI.	%		
03.02.04.03.01	VEREDAS Y RAMPA				489,681.16										
03.02.04.03.02	VEREDA DE CONCRETO F=C= 175KG/CM2 ACABADO FROTACHADO Y BRUÑADO E=0.10M	m2	6,394.85	67.75	433,251.09	0.00	0.00%	0.00	0.00%	0.00	0.00%	6,394.85	0.00%	433,251.09	100.00%
03.02.04.03.03	RAMPAS DE CONCRETO F=C= 175KG/CM2 ACABADO FROTACHADO Y BRUÑADO E=0.10M	m2	240.33	68.75	16,522.69	0.00	0.00%	0.00	0.00%	0.00	0.00%	240.33	0.00%	16,522.69	100.00%
03.02.04.03.04	RAMPAS DE CONCRETO F=C= 210 KG/CM2 ACABADO FROTACHADO Y BRUÑADO E=0.175M	m2	817.9	118.78	10,717.40	0.00	0.00%	0.00	0.00%	0.00	0.00%	817.9	0.00%	10,717.40	100.00%
03.02.04.04.01	SARDINELES DE CONCRETO ACABADO DE CEMENTO PULIDO EN JARDINES	m	709.99	100.82	71,632.19	0.00	0.00%	0.00	0.00%	0.00	0.00%	709.99	0.00%	71,632.19	100.00%
03.02.05.01	ZOCALOS Y CONTRAZOCALOS				32,108.35										
03.02.05.01.01	ZOCALO DE CERAMICO DE 25x40 CM.	m2	30.20	82.18	2,481.84	0.00	0.00%	0.00	0.00%	0.00	0.00%	30.20	0.00%	2,481.84	100.00%
03.02.05.02.01	CONTRAZOCALO DE PORCELANATO COLOR CLARO H=0.10 M.	m	38.20	24.44	933.61	0.00	0.00%	0.00	0.00%	0.00	0.00%	38.20	0.00%	933.61	100.00%
03.02.05.02.02	CONTRAZOCALO SANITARIO DE TERRAZO PULIDO	m	17.90	48.98	876.74	0.00	0.00%	0.00	0.00%	0.00	0.00%	17.90	0.00%	876.74	100.00%
03.02.05.02.03	CONTRAZOCALO DE CEMENTO PULIDO H=0.03M.	m	1,576.88	17.84	27,816.16	0.00	0.00%	0.00	0.00%	0.00	0.00%	1,576.88	0.00%	27,816.16	100.00%
03.02.06.01	CUBIERTAS Y COBERTURAS				216,803.22										
03.02.06.01.01	CUBIERTAS				28,855.20										
03.02.06.01.02	SISTEMA DE IMPERMEABILIZACION BICAPA - MANTO ASFALTICO E=5CM.	m2	411.78	70.56	29,055.20	0.00	0.00%	0.00	0.00%	0.00	0.00%	411.78	0.00%	29,055.20	100.00%
03.02.06.02.01	COBERTURA DE POLICARBONATO COLOR GRIS DE E= 8MM.	m2	1,393.33	134.03	183,748.02	0.00	0.00%	0.00	0.00%	0.00	0.00%	1,393.33	0.00%	183,748.02	100.00%
03.02.07.01	CARPINTERIA DE MADERA				9,279.39										
03.02.07.01.01	PUERTAS DE MADERA CONTRAPLACADA CON SOBRE LUZ DE VIDRIO (P-2)	m2	16.32	568.59	9,279.39	0.00	0.00%	0.00	0.00%	0.00	0.00%	16.32	0.00%	9,279.39	100.00%
03.02.08.01	CARPINTERIA METALICA				744,938.50										
03.02.08.01.01	PUERTAS Y VENTANAS				75,156.86										
03.02.08.01.02	PORTON METALICO CON TUBOS DE FE Ø 2 1/2" E=2MM.	m2	82.06	445.00	40,969.70	0.00	0.00%	0.00	0.00%	0.00	0.00%	82.06	0.00%	40,969.70	100.00%
03.02.08.01.03	ESTRUCTURA METALICA RUA EN PORTON DE INGRESO SEGUN DETALLE	m2	71.57	330.81	23,676.07	0.00	0.00%	0.00	0.00%	0.00	0.00%	71.57	0.00%	23,676.07	100.00%
03.02.08.02.01	PUERTA METALICA UNA HOJA DE 1.20x2.80 M. SEGUN DISEÑO	und	6.72	1,561.47	10,493.08	0.00	0.00%	0.00	0.00%	0.00	0.00%	6.72	0.00%	10,493.08	100.00%
03.02.08.02.02	CERCOS				492,966.09										
03.02.08.02.03	CERCO METALICO CON TUBO CIRCULAR Ø2" E=1/16", INCLUIDO PINTURA	m	683.63	401.12	274,217.67	0.00	0.00%	0.00	0.00%	0.00	0.00%	683.63	0.00%	274,217.67	100.00%
03.02.08.02.04	CERCO METALICO CON TUBO DE 4"x4"Y MALLA GALVANIZADA	m2	597.56	365.40	218,348.42	0.00	0.00%	0.00	0.00%	0.00	0.00%	597.56	0.00%	218,348.42	100.00%
03.02.08.03.01	BARANDA METALICA H = 0.90 M. DE ACERO DE ALUMINIO SEGUN DETALLE	m	7.30	187.12	1,365.98	0.00	0.00%	0.00	0.00%	0.00	0.00%	7.30	0.00%	1,365.98	100.00%
03.02.08.04.01	REJILLAS Y OTROS				175,870.86										
03.02.08.04.02	REJILLA METALICA CON PLATINA DE FIERRO E= 1/8" PARA CANALETAS TECHADAS	m	1,395.30	102.85	143,609.46	0.00	0.00%	0.00	0.00%	0.00	0.00%	1,395.30	0.00%	143,609.46	100.00%
03.02.08.04.03	LETRAS METALICAS DE LATON EN ALTO RELIEVE INC. PINTURA	und	87.00	440.00	29,480.00	0.00	0.00%	0.00	0.00%	0.00	0.00%	87.00	0.00%	29,480.00	100.00%
03.02.08.04.04	TAPA JUNTA METALICA CON PLATINA DE ALUMINIO DE 6"x1/4"	m	48.00	57.94	2,781.12	0.00	0.00%	0.00	0.00%	0.00	0.00%	48.00	0.00%	2,781.12	100.00%
03.02.09.01	CERRAJERIA				3,396.92										
03.02.09.01.01	BISAGRAS				1,773.73										
03.02.09.01.02	BISAGRA DE ACERO INOXIDABLE DE 3"x4"	und	32.00	55.43	1,773.76	0.00	0.00%	0.00	0.00%	0.00	0.00%	32.00	0.00%	1,773.76	100.00%
03.02.09.02.01	CERRADURA TIPO B	und	8.00	145.95	1,167.65	0.00	0.00%	0.00	0.00%	0.00	0.00%	8.00	0.00%	1,167.65	100.00%
03.02.09.03.01	AGCESORIOS				453.56										
03.02.09.03.02	PICAPORTE DE FIERRO LISO DE 3/4"	und	4.00	92.77	211.08	0.00	0.00%	0.00	0.00%	0.00	0.00%	4.00	0.00%	211.08	100.00%
03.02.10.01.01	TOPE DE PUERTA DE JEBE	und	8.00	30.56	244.48	0.00	0.00%	0.00	0.00%	0.00	0.00%	8.00	0.00%	244.48	100.00%
03.02.10.02.01	VIDRIOS, CRISTALES Y SIMILARES				7,214.45										
03.02.10.01.01	VENTANAS				5,927.98										
03.02.10.01.02	VENTANA DE VIDRIO TEMPLADO INCOLORO DE E= 6MM	m2	18.54	319.74	5,927.98	0.00	0.00%	0.00	0.00%	0.00	0.00%	18.54	0.00%	5,927.98	100.00%
03.02.10.02.01	ESPEJO				1,286.47										
03.02.10.02.02	ESPEJO BISELADO E= 6MM	m2	8.80	146.19	1,286.47	0.00	0.00%	0.00	0.00%	0.00	0.00%	8.80	0.00%	1,286.47	100.00%

CONSORCIO RENACER LORETOANO
 Ing. Gabriel Angel Galdino Lavado
 DNI: 92740657
 REPRESENTANTE COMUN
 CONSORCIO RENACER LORETOANO
 ING. CIVIL
 ROBERTO CARLOS FLORES VILLANUEVA
 RESIDENTE DE OBRA

01074

VALORIZACION PRINCIPAL N° 06 - ARQUITECTURA
MES: NOVIEMBRE 2020 (01.11.2020 AL 30.11.2020)

Proyecto : MEJORAMIENTO Y AMPLIACION DE LA CAPACIDAD RESOLUTIVA DE LOS SERVICIOS DE SALUD DEL ESTABLECIMIENTO DE SALUD SAN LORENZO- MID DE SALUD DAYTEM, DISTRITO DE BARRANCA, PROVINCIA DE DAYTEM DEL MARAÑON, DEPARTAMENTO DE LORETO
 Cliente : GOBIERNO REGIONAL DE LORETO
 Lugar : DISTRITO BARRANCA - PROVINCIA DE DAYTEM DEL MARAÑON - REGION LORETO
 Ejección : CONSORCIO RENACER LORETO
 Fecha : NOVIEMBRE - 2020
 Residente : ING. ROBERTO CARLOS FLORES VILLANUEVA, Reg. CIP N° 88648
 Supervision : CONSORCIO SUPERVISOR SAN LORENZO / ING. WALTER ARTURO DEL CASTILLO RUIZ, Reg. CIP N° 21671

PLAZO DE EJECUCION CONTRACTUAL : 064 DIAS CALENDARIOS
 FECHA DE INICIO CONTRACTUAL : 16 DE FEBRERO DEL 2020
 FECHA DE TERMINO CONTRACTUAL : 01 DE OCTUBRE DEL 2021
 TERMINO CON AMPLIACION DE PLAZO EXCEPCIONAL : 21 DE AGOSTO DEL 2020
 PRESUPUESTO BASE (CON IGV) : 96,267,846.84
 PRESUPUESTO CONTRATADO (CON IGV) : 96,267,846.84
 MODALIDAD : POR CONTRATA (SUENA ALZADA)

ITEM	DESCRIPCION	PRESUPUESTO ACOMULADO		ACTUAL		ACUM. ACTUAL		BALDOS			
		UNID	METRADO	PRECIO	PARCIAL	METRADO	%	METRADO	%	BL.	%
03.02.11	PINTURA				64,202.58						
03.02.11.01	PINTURA OLEO MATE 2 MANOS EN MUJOS EXTERIORES	m ²	1,310.38	17.76	23,272.35	0.00	0.00%	0.00	0.00%	1,310.38	100.00%
03.02.11.02	PINTURA OLEO MATE 2 MANOS EN MUJOS INTERIORES	m ²	238.15	16.83	4,031.88	0.00	0.00%	0.00	0.00%	238.15	100.00%
03.02.11.03	PINTURA OLEO MATE 2 MANOS EN COLUMNAS Y/D PLACAS	m ²	1,223.81	19.56	23,938.68	0.00	0.00%	0.00	0.00%	1,223.81	100.00%
03.02.11.04	PINTURA OLEO MATE 2 MANOS EN VIGAS	m ²	54.92	19.56	1,074.24	0.00	0.00%	0.00	0.00%	54.92	100.00%
03.02.11.05	PINTURA OLEO MATE 2 MANOS EN CIELORRASO	m ²	411.78	19.56	8,054.42	0.00	0.00%	0.00	0.00%	411.78	100.00%
03.02.11.06	PINTURA BARNIZ DOS MANOS EN PUERTAS DE MADERA	m ²	18.92	22.53	397.69	0.00	0.00%	0.00	0.00%	18.92	100.00%
03.02.11.07	PINTURA ESMALTE 3 MANOS EN PUERTAS METALICAS	m ²	92.06	18.56	1,699.89	0.00	0.00%	0.00	0.00%	92.06	100.00%
03.02.11.08	PINTURA DE DEMARCACION DE ESTACIONAMIENTOS	m ²	26.28	13.49	275.58	0.00	0.00%	0.00	0.00%	26.28	100.00%
03.02.11.09	PINTURA DE DEMARCACION DE ZONAS DE EVACUACION EN PATIOS	m ²	251.18	13.49	3,398.15	0.00	0.00%	0.00	0.00%	251.18	100.00%
03.02.12	VANOS, LIMPIEZA Y JARDINERIA				62,965.40						
03.02.12.01	CANALETAS				47,950.28						
03.02.12.01.01	CANALETA MEDIA CAÑA P/EVACUACION PLUVIAL	m	1,641.67	28.66	47,050.28	0.00	0.00%	0.00	0.00%	1,641.67	100.00%
03.02.12.02	JARDINERIA				14,915.12						
03.02.12.02.01	SEMBRADO DE GRASAS NATURAL	m ²	18,825.24	16.66	315,284.50	0.00	0.00%	0.00	0.00%	18,825.24	100.00%
03.02.12.02.02	SEMBRADO DE PLANTAS ORNAMENTALES (PAISAJISMO)	GLB	1.00	28,810.19	28,810.19	0.00	0.00%	0.00	0.00%	1.00	100.00%
03.02.12.02.03	JARDINERAS DE CONCRETO CON CEMENTO PULIDO	und	8.00	1,275.56	10,204.40	0.00	0.00%	0.00	0.00%	8.00	100.00%
03.02.12.03	OTROS				14,050.00						
03.02.12.03.01	LETRA DECORATIVA DE CONCRETO E=0.15 M., SEGUN DISEÑO INC. PINTURA	und	40.00	428.36	17,174.40	0.00	0.00%	0.00	0.00%	40.00	100.00%
03.02.12.03.02	GARGOLA DE CONCRETO-TERMINADO DISEÑO	und	12.00	75.69	910.68	0.00	0.00%	0.00	0.00%	12.00	100.00%
03.02.12.04	LIMPIEZA				7,780.52						
03.02.12.04.01	LIMPIEZA PERMANENTE DE OBRA	GLB	1.00	7,586.40	7,586.40	0.00	0.00%	0.00	0.00%	1.00	100.00%
03.02.12.04.02	LIMPIEZA FINAL DE OBRA	GLB	1.00	5,217.57	5,217.57	0.00	0.00%	0.00	0.00%	1.00	100.00%
COSTO DIRECTO					616,873,486.14						
GASTOS GENERALES (10.0%)					61,687,348.61						
UTILIDAD (18.0%)					1,087,282.61						
GLB TOTAL					680,648,117.36						
IMPORTE					680,648,117.36						
PRESUPUESTO TOTAL - ARQUITECTURA					680,648,117.36						
PORCENTAJE PARCIAL (%)					3.77%						
PORCENTAJE ACUMULADO (%)					3.77%						

CONSORCIO RENACER LORETO
 ROBERTO CARLOS FLORES VILLANUEVA
 ING. CIVIL
 RESIDENTE DE OBRA

CONSORCIO SUPERVISOR SAN LORENZO
 Walter Arturo del Castillo Ruiz
 JEFE DE SUPERVISION
 CIP N° 21671

CONSORCIO RENACER LORETO
 Ing. Gabriel Angel Galdos Lavado
 DNI: 32740657
 REPRESENTANTE COMÚN

01073

VALORIZACION PRINCIPAL N° 06 - INSTALACIONES SANITARIAS

MES: NOVIEMBRE 2020 (01.11.2020 AL 30.11.2020)

Proyecto : MEJORAMIENTO Y AMPLIACION DE LA CAPACIDAD RESOLUTIVA DE LOS SERVICIOS DE SALUD DEL ESTABLECIMIENTO DE SALUD SAN LORENZO- RED DE SALUD DATUM, DISTRITO DE BARRANCA, PROVINCIA DE DATUM DEL MARAÑON, DEPARTAMENTO DE LORITO
 Cliente : GOBIERNO REGIONAL - PROVINCIA DE DATUM DEL MARAÑON - REGION LORITO
 Lugar : DISTRITO BARRANCA - PROVINCIA DE DATUM DEL MARAÑON - REGION LORITO
 Ejecuta : CONSORCIO REMANER LORITANO
 Fecha : NOVIEMBRE - 2020
 Residencia : ING. ROBERTO CARLOS FLORES VILLANUEVA, Res. CIP N° 20448
 Supervision : CONSORCIO SUPERVISOR SAN LORENZO / ING. WALTER ARTURO DEL CASTILLO RUIZ, Res. CIP N° 24671

PLAZO DE EJECUCION CONTRACTUAL : 60 DIAS CALIFICADOS
 FECHA DE FIN DE EJECUCION CONTRACTUAL : 10 DE FEBRERO DEL 2020
 FECHA DE INICIO CONTRACTUAL : 10 DE FEBRERO DEL 2020
 FECHA DE TERMINO CONTRACTUAL : 21 DE AGOSTO DEL 2020
 TERMINO CON AMPLIACION DE PLAZO EXCEPCIONAL : 01 DE OCTUBRE DEL 2021
 PRESUPUESTO BASE (CON IVA) : \$1,272,884.01
 PRESUPUESTO CONTRATADO (CON IVA) : \$1,272,884.01
 MODALIDAD : POR CONTRATA (MUY ALZADA)

ITEM	DESCRIPCION	PRESUPUESTO ADECUADO		UNID	METRADO	PRECIO	PARCIAL	ACUM. ANTERIOR		ACUM. ACTUAL		SALDOS
		UND	METRADO					%	RETRADO	%	RETRADO	
04	INSTALACIONES SANITARIAS						1,283,173.39					
04.01	TRABAJOS PRELIMINARES						1,742.32					
04.01.01	TRAZO, NIVELACION Y REPLANTEO			m	1,018.80	1.71	1,742.32	0.00	0.00%	0.00	0.00%	1,742.32
04.02	MOVIMIENTO DE TIERRA						81,046.02					
04.02.01	EXCAVACIONES			m³	54.05	52.18	2,820.33	0.00	0.00%	0.00	0.00%	2,820.33
04.02.01.01	EXCAVACION DE ZANJA P/ TUBERIA RED DE AGUA A=0.40 M. - H=0.50 M.				502.15	8.89	4,363.66	0.00	0.00%	0.00	0.00%	4,363.66
04.02.01.02	EXCAVACION DE ZANJA P/ TUBERIA RED PLUVIAL A=0.60 M. - H=0.80-1.20 M.				38.40	18.74	645.7	0.00	0.00%	0.00	0.00%	645.7
04.02.01.03	EXCAVACION DE ZANJA P/ TUBERIA RED DE SISTEMA CONTRA INCENDIO A=0.60 M. - H=0.80 M.				201.10	20.87	4,196.98	0.00	0.00%	0.00	0.00%	4,196.98
04.02.01.04	EXCAVACION DE ZANJA P/RED DE DESAGUE C/SEQ. TN. A=0.60M H= 1.50M			m	74.05	18.52	1,371.41	0.00	0.00%	0.00	0.00%	1,371.41
04.02.01.05	EXCAVACION DE ZANJA P/RED DE DESAGUE C/SEQ. TN. A= 0.60M H= 1.51-2.00 M.			m	433.35	22.82	2,777.84	0.00	0.00%	0.00	0.00%	2,777.84
04.02.01.06	EXCAVACION DE ZANJA P/RED DE DESAGUE C/SEQ. TN. A= 0.80M H= 2.01-2.50 M			m	25.73	25.73	2,131.73	0.00	0.00%	0.00	0.00%	2,131.73
04.02.01.07	REFRME Y RELLENOS						30,646.58					
04.02.02	REFRME						4,881.48					
04.02.02.01	REFRME Y NIVELACION DE FONDO DE ZANIAS P/TUBERIA RED DE AGUA A=0.40 M.			m	502.15	3.27	1,642.03	0.00	0.00%	0.00	0.00%	1,642.03
04.02.02.02	REFRME Y NIVELACION DE FONDO DE ZANIAS P/TUBERIA RED PLUVIAL A=0.50 M.			m	38.40	4.35	163.99	0.00	0.00%	0.00	0.00%	163.99
04.02.02.03	REFRME Y NIVELACION DE FONDO DE ZANIAS P/TUBERIA RED CONTRA INCENDIO A=0.60 M.			m	201.10	5.22	1,048.74	0.00	0.00%	0.00	0.00%	1,048.74
04.02.02.04	REFRME Y NIVELACION FONCO DE ZANJA P/RED DE DESAGUE TN A=0.80M.			m	187.40	7.44	1,488.86	0.00	0.00%	0.00	0.00%	1,488.86
04.02.02.05	REFRME Y NIVELACION FONCO DE ZANJA P/RED DE DESAGUE TN A=0.60M.			m	82.85	6.12	507.04	0.00	0.00%	0.00	0.00%	507.04
04.02.02.06	CAMIA DE ARENA						7,800.32					
04.02.02.02.01	RELLENO Y CAMIA DE ARENA MANUAL P/RED DE AGUA E=0.10 M. A=0.40 M.			m	35.40	7.78	2,754.41	0.00	0.00%	0.00	0.00%	2,754.41
04.02.02.02.02	RELLENO Y CAMIA DE ARENA MANUAL P/RED PLUVIAL E=0.10 M. - A=0.50 M.			m	201.10	1.78	358.56	0.00	0.00%	0.00	0.00%	358.56
04.02.02.02.03	RELLENO Y CAMIA DE ARENA MANUAL P/RED CONTRA INCENDIO E=0.10 M. - A=0.50 M.			m	201.10	1.78	358.56	0.00	0.00%	0.00	0.00%	358.56
04.02.02.02.04	RELLENO Y CAMIA DE ARENA MANUAL P/RED DE DESAGUE E=0.30 M. A=0.60 M.			m	197.40	7.05	1,395.88	0.00	0.00%	0.00	0.00%	1,395.88
04.02.02.02.05	RELLENO Y CAMIA DE ARENA MANUAL P/RED DE DESAGUE E=0.30 M. A=0.80 M.			m	84.55	21.85	2,047.01	0.00	0.00%	0.00	0.00%	2,047.01
04.02.02.02.06	RELLENO Y CAMIA DE ARENA MANUAL P/RED DE DESAGUE E=0.30 M. A=0.80 M.			m	111.85	34.46	3,735.81	0.00	0.00%	0.00	0.00%	3,735.81
04.02.02.03	RELLENO						27,044.02					
04.02.02.03.01	RELLENO COMPACTADO DE ZANJA C/MAT. PROPIO SELEC. P/RED DE AGUA H=0.50 M.			m	502.15	25.88	12,800.23	0.00	0.00%	0.00	0.00%	12,800.23
04.02.02.03.02	RELLENO COMPACTADO DE ZANJA C/MAT. PROPIO SELEC. P/RED PLUVIAL TN HASTA 1.00 M. PROF.			m	35.40	32.14	1,137.76	0.00	0.00%	0.00	0.00%	1,137.76
04.02.02.03.03	RELLENO COMPACTADO DE ZANJA C/MAT. PROPIO SELEC. P/RED CONTRA INCENDIO TN HASTA 1.00 M. PROF.			m	201.10	28.23	5,678.15	0.00	0.00%	0.00	0.00%	5,678.15
04.02.02.03.04	RELLENO COMPACTADO ZANJA P/RED DE DESAGUE TN HASTA 1.50M. PROF.			m	74.05	18.04	1,335.88	0.00	0.00%	0.00	0.00%	1,335.88
04.02.02.03.05	RELLENO COMPACTADO ZANJA P/RED DE DESAGUE TN HASTA 2.00M. PROF.			m	84.55	21.85	2,047.01	0.00	0.00%	0.00	0.00%	2,047.01
04.02.02.03.06	RELLENO COMPACTADO ZANJA P/RED DE DESAGUE TN HASTA 2.50M. PROF.			m	111.85	34.46	3,735.81	0.00	0.00%	0.00	0.00%	3,735.81
04.02.03	ELIMINACION DE MATERIAL EXCEDENTE CON MAQUINARIA			m³	87.56	16.78	1,468.59	0.00	0.00%	0.00	0.00%	1,468.59
04.03	APARATOS DE APARATOS Y ACCESORIOS						67.56					
04.03.01	LAVADORES						67.56					
04.03.01.01	(A-2) LAVAMANGOS DE LOZA VITRIFICADA DE 23"X18". AGUA FRIA Y CALIENTE INCL. SUPLENTE DE PIEL/BAÑERA			und	70.00	44.70	30,918.00	0.00	0.00%	0.00	0.00%	30,918.00
04.03.01.02	(A-2B) LAVATORIO DE CERAMICA O LOZA VITRIFICADA 23" X 18". CONTROL COBO DIFERENCIAL CON CUELLO DE GANSO, CON			und	2.00	542.80	1,085.20	0.00	0.00%	0.00	0.00%	1,085.20
04.03.01.03	(A-3) LAVATORIO DE CERAMICA O LOZA VITRIFICADA 23"X18". GRIFERIA CONVENCIONAL, SOLO AGUA FRIA			und	84.00	316.50	26,366.00	0.00	0.00%	0.00	0.00%	26,366.00
04.03.01.04	(A-7) LAVATORIO DE CERAMICA VITRIFICADA TIPO OVALIN DE 18" DE DIAMETRO, TEMPORIZADA INC. GRIFERIA, AGUA FRIA			und	40.00	331.80	13,272.00	0.00	0.00%	0.00	0.00%	13,272.00
04.03.01.05	(A-5B) LAVATORIO DE CERAMICA VITRIFICADA PARA MINUSVALIDOS, INC. GRIFERIA DE CUELLO DE GANSO			und	8.00	361.90	2,895.20	0.00	0.00%	0.00	0.00%	2,895.20
04.03.01.06	(B-3) LAVADERO DE ACERO INOXIDABLE 1 POZA 18" X 20" SIN ESCURRIDERO, GRIFERIA CUELLO DE GANSO DE AGUA FRIA			und	14.00	841.30	11,778.20	0.00	0.00%	0.00	0.00%	11,778.20
04.03.01.07	(B-3A) LAVADERO DE ACERO INOXIDABLE 18" X 20" DE UNA POZA SIN ESCURRIDERO, GRIFERIA A CUELLO DE GANSO, CON			und	2.00	1,026.60	2,053.20	0.00	0.00%	0.00	0.00%	2,053.20
04.03.01.08	(B-9) LAVADERO DE ACERO INOXIDABLE 18" X 20". AGUA FRIA Y AGUA CALIENTE, UNA POZA Y 1 ESCURRIDERO, INCL. G			und	61.00	747.10	45,373.10	0.00	0.00%	0.00	0.00%	45,373.10

61072

VALORIZACION PRINCIPAL N° 08 - INSTALACIONES SANITARIAS
MES: NOVIEMBRE 2020 (01.11.2020 AL 30.11.2020)

MEJORAMIENTO Y AMPLIACION DE LA CAPACIDAD RESOLUTIVA DE LOS SERVICIOS DE SALUD DEL ESTABLECIMIENTO DE SALUD SAN LORENZO- RED DE SALUD DATEN, DISTRITO DE BARRANCA, PROVINCIA DE DATEN DEL MARAJON, DEPARTAMENTO DE LORETO

Proyecto : GOBIERNO REGIONAL DE LORETO
 Cliente : GOBIERNO REGIONAL DE LORETO
 Lugar : DISTRITO BARRANCA - PROVINCIA DE DATEN DEL MARAJON - REGION LORETO
 Ejección : CONSORCIO RENACER LORETOANO
 Fecha : NOVIEMBRE - 2020
 Residencia : ING. ROBERTO CARLOS FLORES VILLANUEVA, Reg. CIP N° 24674
 Supervisión : CONSORCIO SUPERVISOR SAN LORENZO / ING. WALTER ARTURO DEL CASTILLO RUIZ, Reg. CIP N° 24674

PLAZO DE EJECUCION CONTRACTUAL : 90 DIAS CALENDARIOS
 FECHA DE INICIO CONTRACTUAL : 09 DE FEBRERO DEL 2020
 FECHA DE TERMINO CONTRACTUAL : 09 DE OCTUBRE DEL 2021
 TERMINO CON AMPLIACION DE PLAZO EXCEPCIONAL : 09 DE OCTUBRE DEL 2021
 PRESUPUESTO BASE (CON IVA) : 14,207,384.41
 PRESUPUESTO CONTRATADO (CON IVA) : 14,207,384.41
 MODALIDAD : POR CONTRATO (RENTA ALZADA)

ITEM	DESCRIPCION	PRESUPUESTO		UNID	METRADO	ACUMULADO	PARCIAL	ACUM. ANTERIOR		ACTUAL		ACUM. ACTUAL		BALDIO
		UNID	METRADO					%	METRADO	%	METRADO	%		
04.03.01.02.04	(B-9a) LAVADERO DE ACERO INOXIDABLE 1 POZA 18" x 20" CON ESCURRIDERO, GRIFERIA CUELLO DE GANSO DE AGUA	und	13.00	1,102.80		14,333.80		0.00	0.00	0.00	0.00	0.00	13.00	14,333.80
04.03.01.02.05	(B-11) LAVADERO DE ACERO INOXIDABLE 1 POZA 21" x 42" CON ESCURRIDERO, GRIFERIA CUELLO DE GANSO DE AGUA	und	11.00	740.40		8,144.40		0.00	0.00	0.00	0.00	0.00	11.00	8,144.40
04.03.01.02.06	(B-34) LAVADERO DE ACERO INOXIDABLE DE 2 POZAS Y 02 ESCURRIDEROS, GRIFERIA CUELLO DE GANSO DE AGUA FRIA Y	und	2.00	1,032.30		2,064.60		0.00	0.00	0.00	0.00	0.00	2.00	2,064.60
04.03.01.02.07	(B-50) BOTADERO CLINICO DE LOZA VITRIFICADA BLANCA CON FLUJOMETRO, CONTROL DE PIE, AGUA FRIA Y CAJENTE	und	4.00	821.40		3,285.60		0.00	0.00	0.00	0.00	0.00	4.00	3,285.60
04.03.01.02.08	(B-102) LAVADERO DE ACERO INOXIDABLE PARA CIRUJANO DE 02 POZAS, GRIFERIA CON SENSOR A PRESION, TEMPORIZADOR	und	6.00	1,244.00		7,464.00		0.00	0.00	0.00	0.00	0.00	6.00	7,464.00
04.03.01.03	LAVADEROS PREPARADOS					43,712.80								
04.03.01.03.01	(B-66) LAVADERO DE MATERIAL DE CONCRETO REVISTIDO CON TERRAZO O SIMILAR, DE 02 POZAS DE 45x5 CM., AGU	und	7.00	1,796.20		12,573.40		0.00	0.00	0.00	0.00	0.00	7.00	12,573.40
04.03.01.03.02	(B-67) LAVADERO DE LIMPIEZA DE MAPOSTERIA DE LADRILLO REVISTIDO DE TERRAZO PULIDO, DE DOS POZAS DE 45x5	und	16.00	1,946.20		31,139.20		0.00	0.00	0.00	0.00	0.00	16.00	31,139.20
04.03.01.04	ACCESORIOS, URGANCOS Y OTROS					108,254.80								
04.03.01.04.01	(C-1) INODORO DE LOZA VITRIFICADA CON VALVULA FLUJOMETRICA	und	142.00	624.00		88,608.00		0.00	0.00	0.00	0.00	0.00	142.00	88,608.00
04.03.01.04.02	(C-3a) INODORO DE LOZA VITRIFICADA CON VALVULA FLUJOMETRICA PARA DISCAPACITADO	und	5.00	599.00		2,995.00		0.00	0.00	0.00	0.00	0.00	5.00	2,995.00
04.03.01.04.03	(C-9) L RINARIO DE CERAMICA VITRIFICADA CON VALVULA FLUJOMETRICO	und	33.00	588.66		16,789.80		0.00	0.00	0.00	0.00	0.00	33.00	16,789.80
04.03.02	SUBMINISTRO DE ACCESORIOS					74,362.87								
04.03.02.01	(F-1) DUCHA CON GRIFERIA PARA AGUA FRIA	und	76.00	260.50		22,191.10		0.00	0.00	0.00	0.00	0.00	76.00	22,191.10
04.03.02.02	(F-4) DUCHA TELEFONO PARA HIGIENE INTIMA	und	30.00	275.80		8,286.00		0.00	0.00	0.00	0.00	0.00	30.00	8,286.00
04.03.02.03	(F-5) DUCHA DE EMERGENCIA PARA LABORATORIO	und	2.00	355.90		711.8		0.00	0.00	0.00	0.00	0.00	2.00	711.80
04.03.02.04	(E-7) DISPENSADOR DE PAPEL HIGIENICO CON LLAVE	und	145.00	85.00		12,325.00		0.00	0.00	0.00	0.00	0.00	145.00	12,325.00
04.03.02.05	(H-3) TALLERO DE GANCHO	und	263.00	25.60		6,656.00		0.00	0.00	0.00	0.00	0.00	263.00	6,656.00
04.03.02.06	(H-5) JABONERA CON AGARRADERA	und	75.00	12.85		963.75		0.00	0.00	0.00	0.00	0.00	75.00	963.75
04.03.02.07	(O-2) DISPENSADOR DE PAPEL TONILLA	und	183.00	95.94		16,117.92		0.00	0.00	0.00	0.00	0.00	183.00	16,117.92
04.03.02.08	(O-3) DISPENSADOR DE JABON LIQUIDO	und	189.00	35.60		7,084.40		0.00	0.00	0.00	0.00	0.00	189.00	7,084.40
04.03.03	INSTALACION DE APARATOS SANITARIOS					74,256.16								
04.03.03.01	INSTALACION DE APARATOS SANITARIOS	und	527.00	103.66		54,628.82		0.00	0.00	0.00	0.00	0.00	527.00	54,628.82
04.03.03.02	INSTALACION DE ACCESORIOS SANITARIOS	und	983.00	22.57		21,622.00		0.00	0.00	0.00	0.00	0.00	983.00	21,622.00
04.04	SISTEMA DE AGUA FRIA					590,894.32								
04.04.01	PERFORACION DE POZO TUBULAR PROF. 115 M. - RETORNO COMUN					100,548.32								
04.04.01.01	OBRAS PROFUNDALES					3,370.20								
04.04.01.01.01	CERCO PROVISIO VAL DE MATAS DE POLIETILENO	m	60.00	56.17		3,370.20		0.00	0.00	0.00	0.00	0.00	60.00	3,370.20
04.04.01.02	MONTAJE Y DESMONTAJE DE CASTILLO	GLB	1.00	5,407.71		6,487.71		0.00	0.00	0.00	0.00	0.00	1.00	6,487.71
04.04.01.02.01	PERFORACION DE POZO - REGISTRO DE CONTROL					58,271.80								
04.04.01.03.01	PERFORACION ROTACIONAL DE 614" (CON EQUIPO SEMIPESADO)	m	66.00	377.62		24,945.30		0.00	0.00	0.00	0.00	0.00	66.00	24,945.30
04.04.01.03.02	PERFORACION ROTACIONAL DE 618" (CON EQUIPO SEMIPESADO)	m	25.00	404.28		10,106.50		0.00	0.00	0.00	0.00	0.00	25.00	10,106.50
04.04.01.03.03	PERFORACION ROTACIONAL DE 621" (CON EQUIPO SEMIPESADO)	m	25.00	487.19		11,672.75		0.00	0.00	0.00	0.00	0.00	25.00	11,672.75
04.04.01.03.04	REGISTRO GEOTECNICO (DIAGRAMA ELECTRICA Y RAYOS GAM/MA)	und	2.00	3,500.00		7,000.00		0.00	0.00	0.00	0.00	0.00	2.00	7,000.00
04.04.01.03.05	ANALISIS GRANULOMETRICOS	und	20.00	95.00		1,900.00		0.00	0.00	0.00	0.00	0.00	20.00	1,900.00
04.04.01.04	TUBERIA Y FILTROS					42,398.30								
04.04.01.04.01	SUMINISTRO E INSTALACION DE TUBERIA PARA COLUMNA CIEGA EN PVC 68" C-15	m	95.00	176.31		14,988.35		0.00	0.00	0.00	0.00	0.00	95.00	14,988.35
04.04.01.04.02	SUMINISTRO E INSTALACION DE TUBERIA PARA FILTRO DE PVC - RAMA CONTINUA (ASERTURA=1.00 MM.) 68" C-15	m	30.00	238.28		7,147.80		0.00	0.00	0.00	0.00	0.00	30.00	7,147.80
04.04.01.04.03	SUMINISTRO E INSTALACION DE TUBERIA PARA SELO SANITARIO EN ACERO NEGRO - ASTM A16 @ 1/8" - E=3/32"	m	25.00	591.64		14,541.00		0.00	0.00	0.00	0.00	0.00	25.00	14,541.00
04.04.01.04.04	SUMINISTRO E INST. DE GRAVA SELECCIONADA GRANO E= 2MM - 4MM	m ³	15.00	379.41		5,691.15		0.00	0.00	0.00	0.00	0.00	15.00	5,691.15
04.04.01.05	DESARROLLO DEL POZO					37,936.82								
04.04.01.05.01	TRANSPORTE, INSTALACION Y RETIRO DE EQUIPO DE BOMBEO	GLB	1.00	3,500.00		3,500.00		0.00	0.00	0.00	0.00	0.00	1.00	3,500.00
04.04.01.05.02	DESARROLLO DEL POZO POR AIRE COMPRIMIDO O PISTONO	h	80.00	78.46		6,276.80		0.00	0.00	0.00	0.00	0.00	80.00	6,276.80
04.04.01.05.03	PROMISION Y COLOCACION DE TRIPLOFOSFATO SODICO	kg	75.00	35.94		2,695.50		0.00	0.00	0.00	0.00	0.00	75.00	2,695.50
04.04.01.05.04	PRUEBA DE BOMBEO C/AUDALES VARIABLES Y NIVEL DINAMICO ESTABILIZADO	HE	103.00	241.30		24,130.00		0.00	0.00	0.00	0.00	0.00	103.00	24,130.00
04.04.01.05.05	EVACUACION DE AGUA POR PRUEBA DE BOMBEO	GLB	1.00	455.71		455.71		0.00	0.00	0.00	0.00	0.00	1.00	455.71

CONSORCIO RENACER LORETOANO
 Ing. Gabriel Angel Galindo Lapado
 DNU-32740657
 REPRESENTANTE COMUN

CONSORCIO SUPERVISOR SAN LORENZO
 Walter Arturo del Castillo-Ruiz
 CIP N° 21674

VALORIZACION PRINCIPAL N° 06 - INSTALACIONES SANITARIAS
MES: NOVIEMBRE 2020 (01.11.2020 AL 30.11.2020)

Proyecto : "MEJORAMIENTO Y AMPLIACION DE LA CAPACIDAD RESOLUTIVA DE LOS SERVICIOS DE SALUD DEL ESTABLECIMIENTO DE SALUD SAN LORENZO- RIO DE SAN LORENZO, DISTRITO DE BARRAHONA, PROVINCIA DE DATUM DEL MARAÑON, DEPARTAMENTO DE LORETO"
 Cliente : GOBIERNO REGIONAL DE LORETO
 Lugar : DISTRITO BARRAHONA - PROVINCIA DE DATUM DEL MARAÑON - REGION LORETO
 Ejecuta : CONSORCIO RENACE LORETAÑO
 Fecha : NOVIEMBRE - 2020
 Residente : ING. ROBERTO CARLOS FLORES VILLALBA, R.S. CP N° 8640
 Supervisión : CONSORCIO SUPERVISOR SAN LORENZO / ING. WALTER ARTURO DEL CASTILLO RUIZ, Ing. CP N° 24671

PLAZO DE EJECUCION CONTRACTUAL : 64 DIAS CALENDARIOS
 FECHA DE INICIO CONTRACTUAL : 18 DE FEBRERO DEL 2020
 FECHA DE TERMINO CONTRACTUAL : 08 DE OCTUBRE DEL 2021
 FECHA DE RENOVACION : 21 DE AGOSTO DEL 2020
 TERMINO CON AMPLIACION DE PLAZO EXCEPCIONAL : 08 DE OCTUBRE DEL 2021
 PRESUPUESTO BASE (CON IGV) : MLCZ/001/21
 MLCZ/001/21
 MLCZ/001/21
 MODALIDAD : POR CONTRATA (SUBA ALZADA)

ITEM	DESCRIPCION	PRESUPUESTO ADECUADO		UNID	METRADO	PRECIO	PARCIAL	ACUM. ANTERIOR		ACTUAL		ACUM. ACTUAL		BALDIO
		RETRADO	PRECIO					RETRADO	%	RETRADO	%	RETRADO	%	
04.04.01.06	REGISTRO Y PRUEBAS DE CONTROL						2,441.42	0.00	0.00	0.00	0.00	0.00	0.00	2,441.42
04.04.01.06.01	PRUEBA DE VERTICALIDAD Y ALINEAM ENTO DEL POZO			und	1.00	2,441.42	2,441.42	0.00	0.00%	0.00	0.00%	0.00	0.00%	2,441.42
04.04.01.06.02	ANALISIS FISICO QUIMICO Y BACTERIOLOGICO			ufid	2.00	250.00	500	0.00	0.00%	0.00	0.00%	0.00	0.00%	500.00
04.04.01.07	SELLADO Y DESINFECTACION DEL POZO						3,206.74	0.00	0.00%	0.00	0.00%	0.00	0.00%	3,206.74
04.04.01.07.01	SELLO SANITARIO EN ESPACIO ANULAR; ENTRE HOYO PERFORADO Y ALDREME DE FIERRO NEGRO (100")			ufid	1.00	2,086.74	2,086.74	0.00	0.00%	0.00	0.00%	0.00	0.00%	2,086.74
04.04.01.07.02	SELLO DEL FONDO DE POZO			GLB	1.00	680.21	680.21	0.00	0.00%	0.00	0.00%	0.00	0.00%	680.21
04.04.01.07.03	DESINFECTACION DEL POZO TURBILAR			GLB	1.00	570.58	570.58	0.00	0.00%	0.00	0.00%	0.00	0.00%	570.58
04.04.01.08	OTROS						680.7	0.00	0.00%	0.00	0.00%	0.00	0.00%	680.7
04.04.01.08.01	LIMPIEZA DEL MATERIAL EXTRAIDO DEL POZO			rf3	3.34	39.13	130.89	0.00	0.00%	0.00	0.00%	0.00	0.00%	130.89
04.04.01.08.02	REACCIONAMIENTO DE: AREA DE PERFORACION			GLB	1.00	539.07	539.07	0.00	0.00%	0.00	0.00%	0.00	0.00%	539.07
04.04.02	SALIDA DE AGUA FRIA						118,771.91	0.00	0.00%	0.00	0.00%	0.00	0.00%	118,771.91
04.04.02.01	SALIDA DE AGUA FRIA CON TUBERIA DE PVC Ø1/2", PARA GRIFO DE REGO			plb	20.00	83.36	1,667.20	0.00	0.00%	0.00	0.00%	0.00	0.00%	1,667.20
04.04.02.02	SALIDA DE AGUA FRIA CON TUBERIA DE PVC Ø1/2"			plb	66.00	79.75	5,602.75	0.00	0.00%	0.00	0.00%	0.00	0.00%	5,602.75
04.04.02.03	SALIDA DE AGUA FRIA CON TUBERIA DE COBRE Ø 1/2"			plb	340.00	180.07	61,223.80	0.00	0.00%	0.00	0.00%	0.00	0.00%	61,223.80
04.04.02.04	SALIDA DE AGUA FRIA CON TUBERIA DE COBRE Ø 1"			plb	32.00	268.92	8,221.76	0.00	0.00%	0.00	0.00%	0.00	0.00%	8,221.76
04.04.02.05	SALIDA DE AGUA FRIA CON TUBERIA DE COBRE Ø 1 1/4"			plb	140.00	279.68	39,155.40	0.00	0.00%	0.00	0.00%	0.00	0.00%	39,155.40
04.04.03	REDES DE DISTRIBUCION						113,724.14	0.00	0.00%	0.00	0.00%	0.00	0.00%	113,724.14
04.04.03.01	SUMINISTRO E INSTALACION DE TUBERIA PVC, NTP 399.002 Ø1/2" C-10			m	112.10	5.81	651.1	0.00	0.00%	0.00	0.00%	0.00	0.00%	651.1
04.04.03.02	SUMINISTRO E INSTALACION DE TUBERIA PVC, NTP 399.002 Ø1" C-10			m	44.50	10.13	450.79	0.00	0.00%	0.00	0.00%	0.00	0.00%	450.79
04.04.03.03	SUMINISTRO E INSTALACION DE TUBERIA PVC, NTP 399.002 Ø1 1/4" C-10			m	185.45	12.84	2,344.09	0.00	0.00%	0.00	0.00%	0.00	0.00%	2,344.09
04.04.03.04	SUMINISTRO E INSTALACION DE TUBERIA PVC, NTP 399.002 Ø1 1/2" C-10			m	56.40	14.00	775.5	0.00	0.00%	0.00	0.00%	0.00	0.00%	775.5
04.04.03.05	SUMINISTRO E INSTALACION DE TUBERIA DE COBRE TIPO "L" Ø 1/2"			m	933.65	45.82	42,779.84	0.00	0.00%	0.00	0.00%	0.00	0.00%	42,779.84
04.04.03.06	SUMINISTRO E INSTALACION DE TUBERIA DE COBRE TIPO "L" Ø 3/4"			m	16.40	50.88	834.43	0.00	0.00%	0.00	0.00%	0.00	0.00%	834.43
04.04.03.07	SUMINISTRO E INSTALACION DE TUBERIA DE COBRE TIPO "L" Ø 1"			m	50.78	65.93	3,347.93	0.00	0.00%	0.00	0.00%	0.00	0.00%	3,347.93
04.04.03.08	SUMINISTRO E INSTALACION DE TUBERIA DE COBRE TIPO "L" Ø 1 1/4"			m	831.84	74.83	62,564.56	0.00	0.00%	0.00	0.00%	0.00	0.00%	62,564.56
04.04.04	REDES DE ALIMENTACION						148,088.08	0.00	0.00%	0.00	0.00%	0.00	0.00%	148,088.08
04.04.04.01	SUMINISTRO E INSTALACION DE TUBERIA DE COBRE TIPO "L" Ø 1"			m	184.90	65.93	10,871.86	0.00	0.00%	0.00	0.00%	0.00	0.00%	10,871.86
04.04.04.02	SUMINISTRO E INSTALACION DE TUBERIA DE COBRE TIPO "L" Ø 1 1/4"			m	535.22	74.93	40,104.03	0.00	0.00%	0.00	0.00%	0.00	0.00%	40,104.03
04.04.04.03	SUMINISTRO E INSTALACION DE TUBERIA DE COBRE TIPO "L" Ø 1 1/2"			m	315.20	74.19	23,807.26	0.00	0.00%	0.00	0.00%	0.00	0.00%	23,807.26
04.04.04.04	SUMINISTRO E INSTALACION DE TUBERIA DE COBRE TIPO "L" Ø 2"			m	485.00	93.42	43,533.72	0.00	0.00%	0.00	0.00%	0.00	0.00%	43,533.72
04.04.04.05	SUMINISTRO E INSTALACION DE TUBERIA DE COBRE TIPO "L" Ø 2 1/2"			m	125.80	98.87	12,412.81	0.00	0.00%	0.00	0.00%	0.00	0.00%	12,412.81
04.04.04.06	SUMINISTRO E INSTALACION DE TUBERIA DE COBRE TIPO "L" Ø 3"			m	165.20	121.81	20,559.21	0.00	0.00%	0.00	0.00%	0.00	0.00%	20,559.21
04.04.04.07	SUMINISTRO E INSTALACION DE TUBERIA DE COBRE TIPO "L" Ø 4"			m	38.60	181.12	6,981.23	0.00	0.00%	0.00	0.00%	0.00	0.00%	6,981.23
04.04.05	ACCESORIOS DE REDES DE AGUA						143,160.13	0.00	0.00%	0.00	0.00%	0.00	0.00%	143,160.13
04.04.05.01	SUMINISTRO E INSTALACION DE TEE DE COBRE Ø 4"			und	1.00	142.08	142.08	0.00	0.00%	0.00	0.00%	0.00	0.00%	142.08
04.04.05.02	SUMINISTRO E INSTALACION DE TEE DE COBRE Ø 3"			und	1.00	132.32	132.32	0.00	0.00%	0.00	0.00%	0.00	0.00%	132.32
04.04.05.03	SUMINISTRO E INSTALACION DE TEE DE COBRE Ø 2 1/2"			und	12.00	117.27	1,407.24	0.00	0.00%	0.00	0.00%	0.00	0.00%	1,407.24
04.04.05.04	SUMINISTRO E INSTALACION DE TEE DE COBRE Ø 2"			und	102.00	112.62	11,487.24	0.00	0.00%	0.00	0.00%	0.00	0.00%	11,487.24
04.04.05.05	SUMINISTRO E INSTALACION DE TEE DE COBRE Ø 1 1/2"			und	21.00	82.72	1,737.12	0.00	0.00%	0.00	0.00%	0.00	0.00%	1,737.12
04.04.05.06	SUMINISTRO E INSTALACION DE TEE DE COBRE Ø 1"			und	223.00	75.72	17,393.84	0.00	0.00%	0.00	0.00%	0.00	0.00%	17,393.84
04.04.05.07	SUMINISTRO E INSTALACION DE TEE DE COBRE Ø 3/4"			und	24.00	63.47	1,687.28	0.00	0.00%	0.00	0.00%	0.00	0.00%	1,687.28
04.04.05.08	SUMINISTRO E INSTALACION DE TEE DE COBRE Ø 3/2"			und	5.00	60.30	302.3	0.00	0.00%	0.00	0.00%	0.00	0.00%	302.3
04.04.05.09	SUMINISTRO E INSTALACION DE TEE DE COBRE Ø 1/2"			und	86.00	57.50	5,692.50	0.00	0.00%	0.00	0.00%	0.00	0.00%	5,692.50
04.04.05.10	SUMINISTRO E INSTALACION DE CODO DE COBRE Ø 4"X90°			und	1.00	77.59	77.59	0.00	0.00%	0.00	0.00%	0.00	0.00%	77.59
04.04.05.11	SUMINISTRO E INSTALACION DE CODO DE COBRE Ø 3"X90°			und	3.00	287.87	863.31	0.00	0.00%	0.00	0.00%	0.00	0.00%	863.31
04.04.05.12	SUMINISTRO E INSTALACION DE CODO DE COBRE Ø 2 1/2"X90°			und	4.00	78.59	314.36	0.00	0.00%	0.00	0.00%	0.00	0.00%	314.36
04.04.05.13	SUMINISTRO E INSTALACION DE CODO DE COBRE Ø 2"X90°			und	101.00	78.59	7,937.99	0.00	0.00%	0.00	0.00%	0.00	0.00%	7,937.99

Ing. Gabriel Angel Galdos Lavado
 R.M. 2740657
 REPRESENTANTE COMUN
 CONSORCIO RENACE LORETAÑO
 ROBERTO CARLOS FLORES VILLALBA
 ING. CIVIL
 RESIDENTE DE OBRA

01070

VALORIZACION PRINCIPAL N° 06 - INSTALACIONES SANITARIAS

FECHA: 11/11/2020 AL 30/11/2020

Proyecto: "MEJORAMIENTO Y AMPLIACION DE LA CAPACIDAD RESOLUTIVA DE LOS SERVICIOS DE SALUD DEL ESTABLECIMIENTO DE SALUD SAN LORENZO- NED DE SALUD DATIEM, DISTRITO DE BARRANCA, PROVINCIA DE BARRANCA, DISTRITO DE DATIEM DEL MARAÑON, DEPARTAMENTO DE LORETO"
 Cliente: GOBIERNO REGIONAL DE LORETO
 Lugar: DISTRITO BARRANCA - PROVINCIA DE BARRANCA, DISTRITO DE DATIEM DEL MARAÑON - REGION LORETO
 Ejecuta: CONSORCIO RENACER LORETO
 Fecha: 11/NOVIEMBRE - 2020
 Residente: ING. ROBERTO CARLOS FLORES VILLANUEVA, Reg. CIP N° 9048
 Supervisión: CONSORCIO SUPERVISOR SAN LORENZO / ING. WALTER ARTURO DEL CASTILLO RUIZ, Reg. CIP N° 24871

PLAZO DE EJECUCION CONTRACTUAL
 FECHA DE INICIO CONTRACTUAL
 FECHA DE TERMINO CONTRACTUAL
 FECHA DE TERMINO DEL 2020
 TIEMPO CON AMPLIACION DE PLAZO EXCEPCIONAL
 PRESUPUESTO BASE (CON IGV)
 PRESUPUESTO CONTRATADO (CON IGV)
 MODALIDAD

: 94 DIAS CALENDARIOS
 : 18 DE FEBRERO DEL 2020
 : 30 DE OCTUBRE DEL 2021
 : 21 DE AGOSTO DEL 2020
 : 30 DE OCTUBRE DEL 2021
 : 9,257,996.61
 : 9,287,996.61
 : POR CONTRATA (SUMA ALZADA)

ITEM	DESCRIPCION	PRESUPUESTO ACUMULADO		ACUM. ANTERIOR		ACTUAL		ACUM. ACTUAL		SALDOS			
		UNID	RENTADO	PRECIO	PARCIAL	%	RENTADO	%	RENTADO	%	RENTADO	%	
04.04.05.14	SUMINISTRO E INSTALACION DE CODO DE COBRE Ø 1 1/2" X 90"	und	5.00	74.59	372.95	0.00	0.00%	0.00	0.00%	0.00	0.00%	372.95	100.00%
04.04.05.15	SUMINISTRO E INSTALACION DE CODO DE COBRE Ø 1 1/4" X 90"	und	897.00	64.99	45,299.03	0.00	0.00%	0.00	0.00%	0.00	0.00%	45,299.03	100.00%
04.04.05.17	SUMINISTRO E INSTALACION DE CODO DE COBRE Ø 1" X 90"	und	50.00	61.04	3,052.00	0.00	0.00%	0.00	0.00%	0.00	0.00%	3,052.00	100.00%
04.04.05.18	SUMINISTRO E INSTALACION DE CODO DE COBRE Ø 1/2" X 90"	und	304.00	57.29	17,418.16	0.00	0.00%	0.00	0.00%	0.00	0.00%	17,418.16	100.00%
04.04.05.19	SUMINISTRO E INSTALACION DE REDUCCION DE COBRE Ø 4" X 3"	und	2.00	107.84	215.28	0.00	0.00%	0.00	0.00%	0.00	0.00%	215.28	100.00%
04.04.05.20	SUMINISTRO E INSTALACION DE REDUCCION DE COBRE Ø 3" X 2"	und	1.00	77.94	77.94	0.00	0.00%	0.00	0.00%	0.00	0.00%	77.94	100.00%
04.04.05.21	SUMINISTRO E INSTALACION DE REDUCCION DE COBRE Ø 3" X 1 1/4"	und	2.00	77.94	155.88	0.00	0.00%	0.00	0.00%	0.00	0.00%	155.88	100.00%
04.04.05.22	SUMINISTRO E INSTALACION DE REDUCCION DE COBRE Ø 3" X 1 1/4"	und	5.00	87.84	439.20	0.00	0.00%	0.00	0.00%	0.00	0.00%	439.20	100.00%
04.04.05.23	SUMINISTRO E INSTALACION DE REDUCCION DE COBRE Ø 3" X 1 1/4"	und	8.00	81.84	654.72	0.00	0.00%	0.00	0.00%	0.00	0.00%	654.72	100.00%
04.04.05.24	SUMINISTRO E INSTALACION DE REDUCCION DE COBRE Ø 3" X 1 1/4"	und	2.00	80.64	161.28	0.00	0.00%	0.00	0.00%	0.00	0.00%	161.28	100.00%
04.04.05.25	SUMINISTRO E INSTALACION DE REDUCCION DE COBRE Ø 3" X 1 1/4"	und	2.00	87.24	174.48	0.00	0.00%	0.00	0.00%	0.00	0.00%	174.48	100.00%
04.04.05.26	SUMINISTRO E INSTALACION DE REDUCCION DE COBRE Ø 3" X 1 1/4"	und	3.00	87.24	261.72	0.00	0.00%	0.00	0.00%	0.00	0.00%	261.72	100.00%
04.04.05.27	SUMINISTRO E INSTALACION DE REDUCCION DE COBRE Ø 2" X 1 1/2"	und	10.00	87.24	872.40	0.00	0.00%	0.00	0.00%	0.00	0.00%	872.40	100.00%
04.04.05.28	SUMINISTRO E INSTALACION DE REDUCCION DE COBRE Ø 2" X 1 1/2"	und	16.00	87.24	1,437.18	0.00	0.00%	0.00	0.00%	0.00	0.00%	1,437.18	100.00%
04.04.05.29	SUMINISTRO E INSTALACION DE REDUCCION DE COBRE Ø 2" X 1 1/2"	und	17.00	84.54	1,437.18	0.00	0.00%	0.00	0.00%	0.00	0.00%	1,437.18	100.00%
04.04.05.30	SUMINISTRO E INSTALACION DE REDUCCION DE COBRE Ø 2" X 1 1/2"	und	20.00	84.54	1,690.80	0.00	0.00%	0.00	0.00%	0.00	0.00%	1,690.80	100.00%
04.04.05.31	SUMINISTRO E INSTALACION DE REDUCCION DE COBRE Ø 1 1/2" X 1 3/4"	und	105.00	80.24	8,674.70	0.00	0.00%	0.00	0.00%	0.00	0.00%	8,674.70	100.00%
04.04.05.32	SUMINISTRO E INSTALACION DE REDUCCION DE COBRE Ø 1 1/4" X 1"	und	25.00	84.54	2,113.50	0.00	0.00%	0.00	0.00%	0.00	0.00%	2,113.50	100.00%
04.04.05.33	SUMINISTRO E INSTALACION DE REDUCCION DE COBRE Ø 1 1/4" X 1 1/2"	und	77.64	77.64	3,775.80	0.00	0.00%	0.00	0.00%	0.00	0.00%	3,775.80	100.00%
04.04.05.34	SUMINISTRO E INSTALACION DE REDUCCION DE COBRE Ø 1" X 1 1/2"	und	76.34	76.34	916.08	0.00	0.00%	0.00	0.00%	0.00	0.00%	916.08	100.00%
04.04.05.01	VALVULAS												
04.04.06.01	SUMINISTRO E INSTALACION DE VALVULA ESFERICA DE BRONCE, NTP 350.084 01/2" (MARDIN)	und	18.00	73.58	1,324.02	0.00	0.00%	0.00	0.00%	0.00	0.00%	1,324.02	100.00%
04.04.06.02	SUMINISTRO E INSTALACION DE VALVULA ESFERICA DE BRONCE, NTP 350.084 01/2"	und	108.00	88.68	9,537.44	0.00	0.00%	0.00	0.00%	0.00	0.00%	9,537.44	100.00%
04.04.06.03	SUMINISTRO E INSTALACION DE VALVULA COMPUERTA DE BRONCE, NTP 350.084 01"	und	1.00	86.80	86.80	0.00	0.00%	0.00	0.00%	0.00	0.00%	86.80	100.00%
04.04.06.04	SUMINISTRO E INSTALACION DE VALVULA COMPUERTA DE BRONCE, NTP 350.084 01 1/4"	und	103.00	105.35	11,483.15	0.00	0.00%	0.00	0.00%	0.00	0.00%	11,483.15	100.00%
04.04.06.05	SUMINISTRO E INSTALACION DE VALVULA COMPUERTA DE BRONCE, NTP 350.084 01 1/2"	und	82.00	137.95	11,483.15	0.00	0.00%	0.00	0.00%	0.00	0.00%	11,483.15	100.00%
04.04.06.06	SUMINISTRO E INSTALACION DE VALVULA COMPUERTA DE BRONCE, NTP 350.084 02"	und	2.00	179.85	347.80	0.00	0.00%	0.00	0.00%	0.00	0.00%	347.80	100.00%
04.04.06.07	SUMINISTRO E INSTALACION DE VALVULA COMPUERTA DE BRONCE, NTP 350.084 02 1/2"	und	2.00	79.35	158.70	0.00	0.00%	0.00	0.00%	0.00	0.00%	158.70	100.00%
04.04.06.08	SUMINISTRO E INSTALACION DE VALVULA COMPUERTA DE BRONCE, NTP 350.084 03"	und	1.00	498.46	498.46	0.00	0.00%	0.00	0.00%	0.00	0.00%	498.46	100.00%
04.04.06.09	SUMINISTRO E INSTALACION DE VALVULA COMPUERTA DE BRONCE, NTP 350.084 04"	und	1.00	516.40	516.40	0.00	0.00%	0.00	0.00%	0.00	0.00%	516.40	100.00%
04.04.07.01	CAMARAS PARA VALVULAS Y SILLAS												
04.04.07.01	SUMINISTRO E INSTALACION DE CAJA PARA VALVULA Ø1/2" EN PARED INC./MARCOS Y TORNILLOS SUPERVISOR SAN LORENZO	m	403.00	141.23	56,838.00	0.00	0.00%	0.00	0.00%	0.00	0.00%	56,838.00	100.00%
04.04.07.02	SUMINISTRO E INSTALACION DE CAJA PARA VALVULA Ø1" EN PARED INC./MARCOS Y TORNILLOS SUPERVISOR SAN LORENZO	m	152.74	152.74	23,286.00	0.00	0.00%	0.00	0.00%	0.00	0.00%	23,286.00	100.00%
04.04.07.03	SUMINISTRO E INSTALACION DE CAJA PARA VALVULA Ø1 1/4" EN PARED INC./MARCOS Y TORNILLOS SUPERVISOR SAN LORENZO	m	127.74	127.74	19,164.00	0.00	0.00%	0.00	0.00%	0.00	0.00%	19,164.00	100.00%
04.04.07.04	SUMINISTRO E INSTALACION DE CAJA PARA VALVULA Ø1 1/2" EN PARED INC./MARCOS Y TORNILLOS SUPERVISOR SAN LORENZO	m	68.00	127.74	8,728.00	0.00	0.00%	0.00	0.00%	0.00	0.00%	8,728.00	100.00%
04.04.07.05	SUMINISTRO E INSTALACION DE CAJA PARA VALVULA Ø2" EN PARED INC./MARCOS Y TAPA DE PEG	und	2.00	305.48	610.96	0.00	0.00%	0.00	0.00%	0.00	0.00%	610.96	100.00%
04.04.07.06	SUMINISTRO E INSTALACION DE CAJA PARA VALVULA Ø2 1/2" EN PARED INC./MARCOS Y TAPA DE PEG	und	2.00	305.48	610.96	0.00	0.00%	0.00	0.00%	0.00	0.00%	610.96	100.00%
04.04.07.07	SUMINISTRO E INSTALACION DE CAJA PARA VALVULA Ø3" EN PARED INC./MARCOS Y TAPA DE PEG	und	1.00	142.74	142.74	0.00	0.00%	0.00	0.00%	0.00	0.00%	142.74	100.00%
04.04.07.08	SUMINISTRO E INSTALACION DE CAJA PARA VALVULA Ø4" EN PARED INC./MARCOS Y TAPA DE PEG	und	1.00	152.74	152.74	0.00	0.00%	0.00	0.00%	0.00	0.00%	152.74	100.00%
04.04.07.09	SUMINISTRO E INSTALACION DE CAJA PARA VALVULA Ø1/2" SEGUN DISEÑO	und	18.00	427.20	7,690.00	0.00	0.00%	0.00	0.00%	0.00	0.00%	7,690.00	100.00%
04.04.08.01	VAROS												
04.04.08.01	LINPEZA, DESINFECCION Y PUJERAS DE AGUA FRIA	m	1,778.50	4.85	8,616.03	0.00	0.00%	0.00	0.00%	0.00	0.00%	8,616.03	100.00%
04.04.08.02	COLGADOR PARA TUBERIA AG/ TIPO Ø 7" A (4 TUBERIAS)	und	283.00	72.22	20,789.36	0.00	0.00%	0.00	0.00%	0.00	0.00%	20,789.36	100.00%
04.04.08.03	COLGADOR PARA TUBERIA AG/ TIPO Ø 6" A (3 TUBERIAS)	und	313.00	66.52	20,821.20	0.00	0.00%	0.00	0.00%	0.00	0.00%	20,821.20	100.00%
04.04.08.04	COLGADOR PARA TUBERIA AG/ TIPO Ø 5" A (2 TUBERIAS)	und	323.00	46.52	15,025.96	0.00	0.00%	0.00	0.00%	0.00	0.00%	15,025.96	100.00%
04.04.08.05	COLGADOR PARA TUBERIA AG/ TIPO Ø 4" A (1 TUBERIAS)	und	284.00	43.32	12,302.88	0.00	0.00%	0.00	0.00%	0.00	0.00%	12,302.88	100.00%

CONSORCIO RENACER LORETO
 Ing. Gabriel Angel Galdos Loraño
 DNI: 32740657
 REPRESENTANTE COMÚN

CONSORCIO RENACER LORETO
 ROBERTO CARLOS FLORES VILLANUEVA
 ING. CIVIL
 RESIDENTE DE OBRA

01069

VALORIZACION PRINCIPAL N° 06 - INSTALACIONES SANITARIAS

MES: NOVIEMBRE 2020 (01.11.2020 AL 30.11.2020)

PROYECTO: MEJORAMIENTO Y AMPLIACION DE LA CAPACIDAD RESOLUTIVA DE LOS SERVICIOS DE SALUD DEL ESTABLECIMIENTO DE SALUD SAN LORENZO- RIB DE SALUD DATES, DISTRITO DE BARRANCA, PROVINCIA DE DATES, DEPARTAMENTO DE LORETO

CLIENTE: GOBIERNO REGIONAL DE LORETO

LUGAR: SUBDISTRITO BARRANCA - PROVINCIA DE DATES DEL MURAHON - REGION LORETO

EJECUTA: CONSORCIO RENACER LORAITANO

FECHA: NOVIEMBRE - 2020

RESIDENCIA: ING. ROBERTO CARLOS FLORES VILLANUEVA, RUC. CIP N° 24671

SUPERVISION: CONSORCIO SUPERVISOR SAN LORENZO / ING. WALTER ANTONIO DEL CASTILLO RUIZ, RUC. CIP N° 24671

- 1 04 DIAS CALIFICADOS
- 1 18 DEL FEBRERO DEL 2020
- 1 09 DEL OCTUBRE DEL 2021
- 1 21 DEL AGOSTO DEL 2020
- 1 09 DEL OCTUBRE DEL 2021
- 1 04.027.006.04
- 1 04.027.006.04
- 1 POR CONTRATA (OBSA ALZADA)

- PLAZO DE EJECUCION CONTRACTUAL
- FECHA DE FIN DE MES CONTRACTUAL
- FECHA DE TERMINO CONTRACTUAL
- FECHA DE INICIO DE OBRA
- TERMINO CON AMPLIACION DE PLAZO EXCEPCIONAL
- PRESUUESTO BASE (CON IVA)
- PRESUUESTO CONTRATADO (CON IVA)
- IGUALDAD

ITEM	DESCRIPCION	PRESUPUESTO ACUMULADO		UNID	METRADO	PRECIO	PARCIAL	ACUM. ANTERIOR		ACTUAL		ACUM. ACTUAL		VALORES	
		RETENIDO	%					RETENIDO	%	RETENIDO	%	RETENIDO	%	RETENIDO	%
04.04.08.01	CABETA DE BOMBERO						19,213.29								
04.04.09.01	TUBERIAS						6,493.78								
04.04.09.01.01	SUMINISTRO E INSTALACION DE TUBERIA PPR, NTP ISO 49 03"	m	38.40	97.90		3,761.88	3,761.88	0.00	0.00%	0.00	0.00%	0.00	0.00%	38.40	100.00%
04.04.09.01.02	SUMINISTRO E INSTALACION DE TUBERIA PPR, NTP ISO 49 04"	m	8.80	162.17		1,339.10	1,339.10	0.00	0.00%	0.00	0.00%	0.00	0.00%	8.80	100.00%
04.04.09.02	ACCESORIOS						1,891.54								
04.04.09.02.01	SUMINISTRO E INSTALACION DE TEE DE PPR, NTP ISO 49 03"	und	2.00	104.62		209.24	209.24	0.00	0.00%	0.00	0.00%	0.00	0.00%	2.00	100.00%
04.04.09.02.02	SUMINISTRO E INSTALACION DE CODO DE PPR, NTP ISO 49 03" x 90°	und	2.00	78.55		157.10	157.10	0.00	0.00%	0.00	0.00%	0.00	0.00%	2.00	100.00%
04.04.09.02.03	SUMINISTRO E INSTALACION DE CODO DE PPR, NTP ISO 49 04" x 90°	und	2.00	88.05		176.10	176.10	0.00	0.00%	0.00	0.00%	0.00	0.00%	2.00	100.00%
04.04.09.02.04	SUMINISTRO E INSTALACION DE CODO DE PPR, NTP ISO 49 03" x 45°	und	4.00	78.05		312.20	312.20	0.00	0.00%	0.00	0.00%	0.00	0.00%	4.00	100.00%
04.04.09.02.05	SUMINISTRO E INSTALACION DE TRANSICION DE PPR A PVC DE 03"	und	2.00	83.41		166.82	166.82	0.00	0.00%	0.00	0.00%	0.00	0.00%	2.00	100.00%
04.04.09.02.06	SUMINISTRO E INSTALACION DE REDUCCION DE PPR DE 04" A 3"	und	1.00	76.60		76.60	76.60	0.00	0.00%	0.00	0.00%	0.00	0.00%	1.00	100.00%
04.04.09.02.07	SUMINISTRO E INSTALACION DE BOMBA AGUA DE PPR 03"	und	1.00	200.79		200.79	200.79	0.00	0.00%	0.00	0.00%	0.00	0.00%	1.00	100.00%
04.04.09.02.08	SUMINISTRO E INSTALACION DE BOMBA AGUA DE PPR 04"	und	1.00	330.29		330.29	330.29	0.00	0.00%	0.00	0.00%	0.00	0.00%	1.00	100.00%
04.04.09.03	VALVULAS					1,694.78	1,694.78								
04.04.09.03.01	SUMINISTRO E INSTALACION DE VALVULA COMPUERTA DE BRONCE, NTP 350.064 04"	und	1.00	516.40		516.40	516.40	0.00	0.00%	0.00	0.00%	0.00	0.00%	1.00	100.00%
04.04.09.03.02	SUMINISTRO E INSTALACION DE VALVULA COMPUERTA DE BRONCE, NTP 350.084 03"	und	1.00	496.48		496.48	496.48	0.00	0.00%	0.00	0.00%	0.00	0.00%	1.00	100.00%
04.04.09.03.03	SUMINISTRO E INSTALACION DE VALVULA CHECK DE BRONCE, NTP 360.084 03"	und	1.00	492.85		492.85	492.85	0.00	0.00%	0.00	0.00%	0.00	0.00%	1.00	100.00%
04.04.09.04	OTROS					98,998.77	98,998.77								
04.04.09.04.01	SUMINISTRO E INSTALACION DE MEDIDOR DE CALIDAD-CR0	und	1.00	447.62		447.62	447.62	0.00	0.00%	0.00	0.00%	0.00	0.00%	1.00	100.00%
04.04.09.04.02	SUMINISTRO E INSTALACION DE MANOMETRO 2/GLICERINA 0-150 PSI/DIAL 03"	und	1.00	448.22		448.22	448.22	0.00	0.00%	0.00	0.00%	0.00	0.00%	1.00	100.00%
04.04.09.04.03	SUMINISTRO E INSTALACION DE SISTEMA DE CLORACION	und	1.00	10,059.83		10,059.83	10,059.83	0.00	0.00%	0.00	0.00%	0.00	0.00%	1.00	100.00%
04.04.10	CISTERNA DE AGUA DURA 1-260.00 lit					44,716.96	44,716.96								
04.04.10.01	INSTALACIONES HIDRAULICAS Y ELECTRICAS					44,716.96	44,716.96								
04.04.10.01.01	CUARTO DE BOMBAS - AGUA FRIA					34,250.00	34,250.00								
04.04.10.01.02	INSTALACION DE EQUIPOS P/QUARTO DE BOMBAS					10,460.00	10,460.00								
04.05	SISTEMA DE AGUA BLANDA					144,892.78	144,892.78								
04.05.01	SALIDAS DE AGUA BLANDA					812.86	812.86								
04.05.01.01	SALIDA DE AGUA BLANDA DE Ø 1/2"	plo	12.00	67.74		812.88	812.88	0.00	0.00%	0.00	0.00%	0.00	0.00%	12.00	100.00%
04.05.02	REDES DE DISTRIBUCION					2,433.82	2,433.82								
04.05.02.01	SUMINISTRO E INSTALACION DE TUBERIA DE COBRE TIPO "L" Ø 1/2"	m	35.70	45.82		1,635.77	1,635.77	0.00	0.00%	0.00	0.00%	0.00	0.00%	35.70	100.00%
04.05.02.02	SUMINISTRO E INSTALACION DE TUBERIA DE COBRE TIPO "L" Ø 3/4"	m	19.80	50.88		997.25	997.25	0.00	0.00%	0.00	0.00%	0.00	0.00%	19.80	100.00%
04.05.03	REDES DE ALIMENTACION					61,711.76	61,711.76								
04.05.03.01	SUMINISTRO E INSTALACION DE TUBERIA DE COBRE TIPO "L" Ø 1"	m	233.00	65.93		15,351.27	15,351.27	0.00	0.00%	0.00	0.00%	0.00	0.00%	233.00	100.00%
04.05.03.02	SUMINISTRO E INSTALACION DE TUBERIA DE COBRE TIPO "L" Ø 1 1/4"	m	287.30	74.19		19,680.79	19,680.79	0.00	0.00%	0.00	0.00%	0.00	0.00%	287.30	100.00%
04.05.03.03	SUMINISTRO E INSTALACION DE TUBERIA DE COBRE TIPO "L" Ø 1 1/2"	m	135.30	93.42		12,636.73	12,636.73	0.00	0.00%	0.00	0.00%	0.00	0.00%	135.30	100.00%
04.05.03.04	SUMINISTRO E INSTALACION DE TUBERIA DE COBRE TIPO "L" Ø 2"	m	28.60	121.81		3,483.77	3,483.77	0.00	0.00%	0.00	0.00%	0.00	0.00%	28.60	100.00%
04.05.04	ACCESORIOS DE REDES DE AGUA BLANDA					4,294.89	4,294.89								
04.05.04.01	SUMINISTRO E INSTALACION DE TEE DE COBRE Ø 3"	und	2.00	132.32		264.64	264.64	0.00	0.00%	0.00	0.00%	0.00	0.00%	2.00	100.00%
04.05.04.02	SUMINISTRO E INSTALACION DE TEE DE COBRE Ø 4"	und	2.00	112.62		225.24	225.24	0.00	0.00%	0.00	0.00%	0.00	0.00%	2.00	100.00%
04.05.04.03	SUMINISTRO E INSTALACION DE TEE DE COBRE Ø 1 1/2"	und	8.00	82.72		661.76	661.76	0.00	0.00%	0.00	0.00%	0.00	0.00%	8.00	100.00%
04.05.04.04	SUMINISTRO E INSTALACION DE TEE DE COBRE Ø 1"	und	8.00	69.47		555.76	555.76	0.00	0.00%	0.00	0.00%	0.00	0.00%	8.00	100.00%
04.05.04.05	SUMINISTRO E INSTALACION DE TEE DE COBRE Ø 3/4"	und	2.00	60.50		121.00	121.00	0.00	0.00%	0.00	0.00%	0.00	0.00%	2.00	100.00%
04.05.04.06	SUMINISTRO E INSTALACION DE TEE DE COBRE Ø 3" X90°	und	4.00	57.50		230.00	230.00	0.00	0.00%	0.00	0.00%	0.00	0.00%	4.00	100.00%
04.05.04.07	SUMINISTRO E INSTALACION DE CODO DE COBRE Ø 3" X90°	und	2.00	88.29		176.58	176.58	0.00	0.00%	0.00	0.00%	0.00	0.00%	2.00	100.00%
04.05.04.08	SUMINISTRO E INSTALACION DE CODO DE COBRE Ø 2" X90°	und	1.00	78.59		78.59	78.59	0.00	0.00%	0.00	0.00%	0.00	0.00%	1.00	100.00%
04.05.04.09	SUMINISTRO E INSTALACION DE CODO DE COBRE Ø 1 1/2" X90°	und	4.00	74.59		298.36	298.36	0.00	0.00%	0.00	0.00%	0.00	0.00%	4.00	100.00%
04.05.04.10	SUMINISTRO E INSTALACION DE CODO DE COBRE Ø 1" X90°	und	9.00	61.04		549.36	549.36	0.00	0.00%	0.00	0.00%	0.00	0.00%	9.00	100.00%

CONSORCIO RENACER LORETO
 Ing. Gabriel Ángel Gildes Lavado
 DNI: 32740657-
 REPRESENTANTE COMUNICADO

CONSORCIO RENACER LORETO
 ROBERTO CARLOS FLORES VILLANUEVA
 ING. CIVIL
 RESIDENTE DE OBRA

VALORIZACION PRINCIPAL N° 06 - INSTALACIONES SANITARIAS
MES: NOVIEMBRE 2020 (01.11.2020 AL 30.11.2020)

Proyecto : **RECONAJUSTO Y AMPLIACION DE LA CAPACIDAD RESOLUTIVA DE LOS SERVICIOS DE SALUD DEL ESTABLECIMIENTO DE SALUD SAN LORENZO- NMI DE SALUD DAIENI, DISTRITO DE BARRANCA, PROVINCIA DE DAIENI DEL MARAÑON, DEPARTAMENTO DE LORETO**
 Cliente : **GOBIERNO REGIONAL DE LORETO**
 Lugar : **DISTRITO BARRANCA - PROVINCIA DE DAIENI DEL MARAÑON - REGION LORETO**
 Ejecuta : **CONSORCIO RENACER LORETO**
 Fecha : **NOVIEMBRE - 2020**
 Residente : **ING. ROBERTO CARLOS FLORES VILLANUEVA, Ing. CIP N° 9649**
 Supervision : **CONSORCIO SUPERVISOR SAN LORENZO / ING. WALTER ARTURO DEL CASTILLO RUIZ, Ing. CIP N° 21671**

PLAZO DE EJECUCION CONTRACTUAL
FECHA DE INICIO CONTRACTUAL
FECHA DE TERMINO CONTRACTUAL
TERMINO (EN APLICACION DE PLAZO EXCEPCIONAL)
PREMIUM (EN APLICACION DE PLAZO EXCEPCIONAL)
MODALIDAD

: 06 DIAS CALENDARIO
 : 18 DE FEBRERO DEL 2020
 : 01 DE OCTUBRE DEL 2021
 : 22 DE AGOSTO DEL 2020
 : 00 DE OCTUBRE DEL 2021
 : PAJOTARAJI
 : PAJOTARAJI
 : POR CONTRATA (SUJETA ALZADA)

ITEM	DESCRIPCION	PRESUPUESTO		ACUMULADO		PARCIAL		ACUM. INTERIOR		ACTUAL		ACUM. ACTUAL		SALDO		
		UND	METRADO	UND	METRADO	UND	METRADO	UND	METRADO	%	RETENIDO	EL	%	RETENIDO	EL	%
04.05.04.11	SUMINISTRO E INSTALACION DE CODO DE COBRE Ø 1 1/2" X 90°	und	10.00	57.29	57.29	572.92		0.00	0.00	0.00	0.00	0.00	0.00	10.00	572.92	100.00%
04.05.04.12	SUMINISTRO E INSTALACION DE REDUCCION DE COBRE Ø 3" X 2"	und	2.00	77.94	77.94	155.88		0.00	0.00	0.00	0.00	0.00	0.00	2.00	155.88	100.00%
04.05.04.13	SUMINISTRO E INSTALACION DE REDUCCION DE COBRE Ø 2" X 1 1/2"	und	2.00	87.24	87.24	174.48		0.00	0.00	0.00	0.00	0.00	0.00	2.00	174.48	100.00%
04.05.04.14	SUMINISTRO E INSTALACION DE REDUCCION DE COBRE Ø 2" X 1"	und	1.00	84.54	84.54	84.54		0.00	0.00	0.00	0.00	0.00	0.00	1.00	84.54	100.00%
04.05.04.15	SUMINISTRO E INSTALACION DE REDUCCION DE COBRE Ø 2" X 1/2"	und	2.00	84.54	84.54	169.08		0.00	0.00	0.00	0.00	0.00	0.00	2.00	169.08	100.00%
04.05.04.16	SUMINISTRO E INSTALACION DE REDUCCION DE COBRE Ø 1 1/2" X 1/2"	und	8.00	84.54	84.54	676.32		0.00	0.00	0.00	0.00	0.00	0.00	8.00	676.32	100.00%
04.05.04.17	SUMINISTRO E INSTALACION DE REDUCCION DE COBRE Ø 1" X 1/2"	und	9.00	76.34	76.34	687.06		0.00	0.00	0.00	0.00	0.00	0.00	9.00	687.06	100.00%
04.05.04.18	SUMINISTRO E INSTALACION DE REDUCCION DE COBRE Ø 3/4" X 1/2"	und	7.00	74.84	74.84	523.88		0.00	0.00	0.00	0.00	0.00	0.00	7.00	523.88	100.00%
04.05.05	VALVULAS					882.72										
04.05.05.01	SUMINISTRO E INSTALACION DE VALVULA COMPARTIDA DE Ø 1/2"	und	12.00	73.96	73.96	887.72		0.00	0.00	0.00	0.00	0.00	0.00	12.00	887.72	100.00%
04.05.06	CAMARA PARA VALVULAS Y SEMILABRAS					1,094.78										
04.05.06.01	SUMINISTRO E INSTALACION DE CAMARA PARA VALVULA Ø 1/2" EN PARED (V, MARCO Y TAPA DE PISO)	und	12.00	141.23	141.23	1,094.78		0.00	0.00	0.00	0.00	0.00	0.00	12.00	1,094.78	100.00%
04.05.07	VARIOS					3,148.82										
04.05.07.01	LIMPIEZA, DESINFECCION Y PRUEBAS DE AGUA BLANDA	m	843.20	4.85	4.85	3,148.82		0.00	0.00	0.00	0.00	0.00	0.00	843.20	3,148.82	100.00%
04.05.08	CISTERNA DE AGUA BLANDA VERDULO RS					47,999.00										
04.05.08.01	CUARTO DE BOMBAS - AGUA BLANDA	und	1.00	35,220.00	35,220.00	47,999.00		0.00	0.00	0.00	0.00	0.00	0.00	1.00	47,999.00	100.00%
04.05.08.02	INSTALACION DE EQUIPOS P/ CUARTO DE BOMBAS AGUA BLANDA	und	1.00	12,980.00	12,980.00	60,979.00		0.00	0.00	0.00	0.00	0.00	0.00	1.00	60,979.00	100.00%
04.06	SISTEMA DE AGUA CALIENTE					146,595.53										
04.06.01	SALIDAS DE AGUA CALIENTE					21,344.20										
04.06.01.01	SALIDA DE AGUA CALIENTE CON TUBERIA DE COBRE Ø 1/2"	pco	118.00	180.07	180.07	21,344.20		0.00	0.00	0.00	0.00	0.00	0.00	118.00	21,344.20	100.00%
04.06.02	REDES DE DISTRIBUCION					27,532.80										
04.06.02.01	SUMINISTRO E INSTALACION DE TUBERIA DE COBRE TIPO "L" Ø 1 1/2"	und	594.54	45.82	45.82	27,532.80		0.00	0.00	0.00	0.00	0.00	0.00	594.54	27,532.80	100.00%
04.06.02.02	SUMINISTRO E INSTALACION DE TUBERIA DE COBRE TIPO "L" Ø 3/4"	und	11.80	50.88	50.88	590.21		0.00	0.00	0.00	0.00	0.00	0.00	11.80	590.21	100.00%
04.06.03	REDES DE ALIMENTACION					84,177.91										
04.06.03.01	SUMINISTRO E INSTALACION DE TUBERIA DE COBRE TIPO "L" Ø 1"	m	273.74	68.93	68.93	84,177.91		0.00	0.00	0.00	0.00	0.00	0.00	273.74	84,177.91	100.00%
04.06.03.02	SUMINISTRO E INSTALACION DE TUBERIA DE COBRE TIPO "L" Ø 1 1/4"	m	202.45	74.93	74.93	15,168.56		0.00	0.00	0.00	0.00	0.00	0.00	202.45	15,168.56	100.00%
04.06.03.03	SUMINISTRO E INSTALACION DE TUBERIA DE COBRE TIPO "L" Ø 1 1/2"	m	215.90	74.19	74.19	16,017.87		0.00	0.00	0.00	0.00	0.00	0.00	215.90	16,017.87	100.00%
04.06.03.04	SUMINISTRO E INSTALACION DE TUBERIA DE COBRE TIPO "L" Ø 2"	m	128.05	80.42	80.42	11,982.41		0.00	0.00	0.00	0.00	0.00	0.00	128.05	11,982.41	100.00%
04.06.03.05	SUMINISTRO E INSTALACION DE TUBERIA DE COBRE TIPO "L" Ø 3"	m	157.50	121.81	121.81	19,185.00		0.00	0.00	0.00	0.00	0.00	0.00	157.50	19,185.00	100.00%
04.06.04	ACCESORIOS DE REDES DE AGUA CALIENTE					27,758.39										
04.06.04.01	SUMINISTRO E INSTALACION DE TEE DE COBRE Ø 3"	und	2.00	132.32	132.32	284.64		0.00	0.00	0.00	0.00	0.00	0.00	2.00	284.64	100.00%
04.06.04.02	SUMINISTRO E INSTALACION DE TEE DE COBRE Ø 2"	und	16.00	112.82	112.82	1,128.20		0.00	0.00	0.00	0.00	0.00	0.00	16.00	1,128.20	100.00%
04.06.04.03	SUMINISTRO E INSTALACION DE TEE DE COBRE Ø 1 1/2"	und	8.00	82.72	82.72	681.76		0.00	0.00	0.00	0.00	0.00	0.00	8.00	681.76	100.00%
04.06.04.04	SUMINISTRO E INSTALACION DE TEE DE COBRE Ø 1 1/4"	und	5.00	75.12	75.12	376.80		0.00	0.00	0.00	0.00	0.00	0.00	5.00	376.80	100.00%
04.06.04.05	SUMINISTRO E INSTALACION DE TEE DE COBRE Ø 1"	und	41.00	66.47	66.47	2,846.27		0.00	0.00	0.00	0.00	0.00	0.00	41.00	2,846.27	100.00%
04.06.04.06	SUMINISTRO E INSTALACION DE TEE DE COBRE Ø 3/4"	und	1.00	60.50	60.50	60.50		0.00	0.00	0.00	0.00	0.00	0.00	1.00	60.50	100.00%
04.06.04.07	SUMINISTRO E INSTALACION DE TEE DE COBRE Ø 1/2"	und	54.00	57.50	57.50	3,105.00		0.00	0.00	0.00	0.00	0.00	0.00	54.00	3,105.00	100.00%
04.06.04.08	SUMINISTRO E INSTALACION DE CODO DE COBRE Ø 3" X 90°	und	2.00	101.01	101.01	202.02		0.00	0.00	0.00	0.00	0.00	0.00	2.00	202.02	100.00%
04.06.04.09	SUMINISTRO E INSTALACION DE CODO DE COBRE Ø 2" X 90°	und	3.00	78.59	78.59	235.77		0.00	0.00	0.00	0.00	0.00	0.00	3.00	235.77	100.00%
04.06.04.10	SUMINISTRO E INSTALACION DE CODO DE COBRE Ø 1 1/2" X 90°	und	36.00	74.59	74.59	2,685.24		0.00	0.00	0.00	0.00	0.00	0.00	36.00	2,685.24	100.00%
04.06.04.11	SUMINISTRO E INSTALACION DE CODO DE COBRE Ø 1 1/4" X 90°	und	8.00	64.89	64.89	519.12		0.00	0.00	0.00	0.00	0.00	0.00	8.00	519.12	100.00%
04.06.04.12	SUMINISTRO E INSTALACION DE CODO DE COBRE Ø 1" X 90°	und	3.00	61.04	61.04	183.12		0.00	0.00	0.00	0.00	0.00	0.00	3.00	183.12	100.00%
04.06.04.13	SUMINISTRO E INSTALACION DE CODO DE COBRE Ø 1/2" X 90°	und	145.00	57.28	57.28	8,307.05		0.00	0.00	0.00	0.00	0.00	0.00	145.00	8,307.05	100.00%
04.06.04.14	SUMINISTRO E INSTALACION DE REDUCCION DE COBRE Ø 3" X 2"	und	2.00	77.94	77.94	155.88		0.00	0.00	0.00	0.00	0.00	0.00	2.00	155.88	100.00%
04.06.04.15	SUMINISTRO E INSTALACION DE REDUCCION DE COBRE Ø 2" X 1 1/2"	und	8.00	87.24	87.24	697.92		0.00	0.00	0.00	0.00	0.00	0.00	8.00	697.92	100.00%
04.06.04.16	SUMINISTRO E INSTALACION DE REDUCCION DE COBRE Ø 2" X 1 1/4"	und	2.00	87.24	87.24	174.48		0.00	0.00	0.00	0.00	0.00	0.00	2.00	174.48	100.00%
04.06.04.17	SUMINISTRO E INSTALACION DE REDUCCION DE COBRE Ø 2" X 1"	und	4.00	84.54	84.54	338.16		0.00	0.00	0.00	0.00	0.00	0.00	4.00	338.16	100.00%

CONSORCIO SUPERVISOR SAN LORENZO
 Walter Arturo del Castillo Ruiz
 JEFE DE SUPERVISION
 CIP N° 21671

CONSORCIO RENACER LORETO
 Ing. Gabriel Angel Galdos Lavareda
 DNI: 82740657
 REPRESENTANTE COMUN

CONSORCIO RENACER LORETO
 ROBERTO CARLOS FLORES VILLANUEVA
 ING. CIVIL
 RESIDENTE DE OBRA

VALORIZACION PRINCIPAL N° 06 - INSTALACIONES SANITARIAS
DES: NOVIEMBRE 2020 (01.11.2020 AL 30.11.2020)

Proyecto : **MISIONAMIENTO Y AMPLIACION DE LA CAPACIDAD RESOLUTIVA DE LOS SERVICIOS DE SALUD DEL ESTABLECIMIENTO DE SALUD SAN LORENZO- RED DE SALUD DATHEM, DISTRITO DE BARRANCA, PROVINCIA DE DATHEM DEL MANAHCAN, DEPARTAMENTO DE LORETO**
 Cliente : **GOBIERNO REGIONAL DE LORETO**
 Lugar : **DISTRITO BARRANCA - PROVINCIA DE DATHEM DEL MANAHCAN - REGION LORETO**
 Ejecuta : **CONSORCIO RENACER LORITANO**
 Fecha : **NOVIEMBRE - 2020**
 Residencia : **ING. ROBERTO CARLOS FLORES WILLANUEVA, Ing. CIP N° 96649**
 Supervision : **CONSORCIO SUPERVISOR SAN LORENZO / ING. WALTER ARTURIO DEL CASTILLO RUIZ, Reg. CP N° 24671**

PLAZO DE EJECUCION CONTRACTUAL : **04 DIAS CALENDARIOS**
 FECHA DE INICIO CONTRACTUAL : **18 DE FEBRERO DEL 2020**
 FECHA DE TERMINO CONTRACTUAL : **03 DE OCTUBRE DEL 2021**
 TERMINO CON AMPLIACION DE PLAZO ESPECIAL : **23 DE AGOSTO DEL 2021**
 PRESUPUESTO BASE (CON IVA) : **14,977,000.00**
 PRESUPUESTO CONTRATADO (CON IVA) : **14,977,000.00**
 MODALIDAD : **POR CONTRATA (SURA ALZADA)**

ITEM	DESCRIPCION	PREMIUM ACUMULADO		ACTUAL ANTERIOR		ACTUAL		ACTUAL ACTUAL		BALDIO			
		UNID	PRECIO	%	RETRIBUO	%	RETRIBUO	%	RETRIBUO	%	RETRIBUO	%	
04.06.04.16	SUMINISTRO E INSTALACION DE REDUCCION DE COBRE Ø 1" X 1/2"	und	84.54	0.00	0.00	0.00	0.00	0.00	0.00	0.00	5.00	422.70	100.00%
04.06.04.19	SUMINISTRO E INSTALACION DE REDUCCION DE COBRE Ø 1 1/2" X 1 1/4"	und	80.24	0.00	0.00	0.00	0.00	0.00	0.00	0.00	8.00	481.44	100.00%
04.06.04.20	SUMINISTRO E INSTALACION DE REDUCCION DE COBRE Ø 1 1/2" X 1 1/2"	und	84.54	0.00	0.00	0.00	0.00	0.00	0.00	0.00	8.00	676.32	100.00%
04.06.04.21	SUMINISTRO E INSTALACION DE REDUCCION DE COBRE Ø 1 1/4" X 1"	und	84.54	0.00	0.00	0.00	0.00	0.00	0.00	0.00	10.00	845.4	100.00%
04.06.04.22	SUMINISTRO E INSTALACION DE REDUCCION DE COBRE Ø 1 1/4" X 3/4"	und	84.54	0.00	0.00	0.00	0.00	0.00	0.00	0.00	10.00	845.40	100.00%
04.06.04.23	SUMINISTRO E INSTALACION DE REDUCCION DE COBRE Ø 1 1/4" X 1/2"	und	77.64	0.00	0.00	0.00	0.00	0.00	0.00	0.00	2.00	155.28	100.00%
04.06.04.24	SUMINISTRO E INSTALACION DE REDUCCION DE COBRE Ø 1" X 1/2"	und	78.34	0.00	0.00	0.00	0.00	0.00	0.00	0.00	36.00	2,748.24	100.00%
04.06.05	VALVULAS		4,446.48										
04.06.05.01	SUMINISTRO E INSTALACION DE VALVULA COMPUERTA DE BRONCE, NTP 350.084.09"	und	173.95	0.00	0.00	0.00	0.00	0.00	0.00	0.00	1.00	173.95	100.00%
04.06.05.02	SUMINISTRO E INSTALACION DE VALVULA COMPUERTA DE BRONCE, NTP 350.084.02"	und	137.35	0.00	0.00	0.00	0.00	0.00	0.00	0.00	2.00	274.70	100.00%
04.06.05.03	SUMINISTRO E INSTALACION DE VALVULA COMPUERTA DE BRONCE, NTP 350.084.03 1/2"	und	105.35	0.00	0.00	0.00	0.00	0.00	0.00	0.00	1.00	105.35	100.00%
04.06.05.04	SUMINISTRO E INSTALACION DE VALVULA COMPUERTA DE BRONCE, NTP 350.084.04 1/4"	und	88.6	0.00	0.00	0.00	0.00	0.00	0.00	0.00	1.00	88.60	100.00%
04.06.05.05	SUMINISTRO E INSTALACION DE VALVULA COMPUERTA DE BRONCE, NTP 350.084.05 1"	und	64.80	0.00	0.00	0.00	0.00	0.00	0.00	0.00	57.00	3,698.30	100.00%
04.06.06	CAMISERA PARA VALVULAS Y SIMILARES		1,746.71										
04.06.06.01	SUMINISTRO E INSTALACION DE CAJAS PARA VALVULA Ø2" EN PARED INC./MARCO Y TAPA DE PEG	und	152.74	0.00	0.00	0.00	0.00	0.00	0.00	0.00	1.00	152.74	100.00%
04.06.06.02	SUMINISTRO E INSTALACION DE CAJA PARA VALVULA Ø1 1/2" EN PARED INC./MARCO Y TAPA DE PEG	und	132.74	0.00	0.00	0.00	0.00	0.00	0.00	0.00	2.00	265.48	100.00%
04.06.06.03	SUMINISTRO E INSTALACION DE CAJA PARA VALVULA Ø1 1/4" EN PARED INC./MARCO Y TAPA DE PEG	und	127.74	0.00	0.00	0.00	0.00	0.00	0.00	0.00	1.00	127.74	100.00%
04.06.06.04	SUMINISTRO E INSTALACION DE CAJA PARA VALVULA Ø1" EN PARED INC./MARCO Y TAPA DE PEG	und	162.74	0.00	0.00	0.00	0.00	0.00	0.00	0.00	1.00	162.74	100.00%
04.06.06.05	SUMINISTRO E INSTALACION DE CAJA PARA VALVULA Ø1/2" EN PARED INC./MARCO Y TAPA DE PEG	und	141.23	0.00	0.00	0.00	0.00	0.00	0.00	0.00	57.00	8,050.11	100.00%
04.06.07	PIEZA VARNAS		7,242.44										
04.06.07.01	COLGADOR PARA UNA TUBERIA Ø 1/2" TIPO GOTIA O SIMILAR	und	74.00	0.00	0.00	0.00	0.00	0.00	0.00	0.00	74.00	2,470.12	100.00%
04.06.07.02	COLGADOR PARA UNA TUBERIA Ø 1" TIPO GOTIA O SIMILAR	und	33.38	0.00	0.00	0.00	0.00	0.00	0.00	0.00	56.00	1,868.08	100.00%
04.06.07.03	COLGADOR PARA UNA TUBERIA Ø 1 1/4" TIPO GOTIA O SIMILAR	und	38.88	0.00	0.00	0.00	0.00	0.00	0.00	0.00	16.00	622.08	100.00%
04.06.07.04	COLGADOR PARA UNA TUBERIA Ø 1 1/2" TIPO GOTIA O SIMILAR	und	40.88	0.00	0.00	0.00	0.00	0.00	0.00	0.00	36.00	1,471.68	100.00%
04.06.07.05	COLGADOR PARA UNA TUBERIA Ø 2" TIPO GOTIA O SIMILAR	und	41.38	0.00	0.00	0.00	0.00	0.00	0.00	0.00	6.00	248.28	100.00%
04.06.08	VARIOS		7,714.43										
04.06.08.01	LIMPIEZA, DESINFECTACION Y PRUEBAS DE AGUA CALIENTE	m	1,589.78	0.00	0.00	0.00	0.00	0.00	0.00	0.00	1,589.78	7,710.43	100.00%
04.06.09	ESQUEMAMIENTO HIDRAULICO DE AGUA CALIENTE		164,848.00										
04.06.09.01	CUARTO DE BOMBAS - AGUA CALIENTE 55" Y FAC 55"	und	65,550.00	0.00	0.00	0.00	0.00	0.00	0.00	0.00	1.00	65,550.00	100.00%
04.06.09.02	INSTALACION DE EQUIPOS P/ CUARTO DE BOMBAS T-55HC	und	18,250.00	0.00	0.00	0.00	0.00	0.00	0.00	0.00	1.00	18,250.00	100.00%
04.06.09.03	CUARTO DE BOMBAS - AGUA CALIENTE 100" Y PAC 100"	und	55,800.00	0.00	0.00	0.00	0.00	0.00	0.00	0.00	1.00	55,800.00	100.00%
04.06.09.04	INSTALACION DE EQUIPOS P/ CUARTO DE BOMBAS T-100C	und	15,450.00	0.00	0.00	0.00	0.00	0.00	0.00	0.00	1.00	15,450.00	100.00%
04.07	SISTEMA DE AGUA DE RETORNO		66,488.33										
04.07.01	RED DE ALIMENTACION		61,448.34										
04.07.01.01	SUMINISTRO E INSTALACION DE TUBERIA DE COBRE TIPO "L" Ø 3"	m	121.81	0.00	0.00	0.00	0.00	0.00	0.00	0.00	55.20	6,723.91	100.00%
04.07.01.02	SUMINISTRO E INSTALACION DE TUBERIA DE COBRE TIPO "L" Ø 2"	m	113.25	0.00	0.00	0.00	0.00	0.00	0.00	0.00	116.25	10,889.08	100.00%
04.07.01.03	SUMINISTRO E INSTALACION DE TUBERIA DE COBRE TIPO "L" Ø 1 1/2"	m	111.80	0.00	0.00	0.00	0.00	0.00	0.00	0.00	111.50	10,839.44	100.00%
04.07.01.04	SUMINISTRO E INSTALACION DE TUBERIA DE COBRE TIPO "L" Ø 1 1/4"	m	74.93	0.00	0.00	0.00	0.00	0.00	0.00	0.00	144.55	10,831.13	100.00%
04.07.01.05	SUMINISTRO E INSTALACION DE TUBERIA DE COBRE TIPO "L" Ø 1"	m	65.93	0.00	0.00	0.00	0.00	0.00	0.00	0.00	226.54	14,036.78	100.00%
04.07.02	ACCESORIOS DE AGUA DE RETORNO		6,648.38										
04.07.02.01	SUMINISTRO E INSTALACION DE TEE DE COBRE Ø 2"	und	112.62	0.00	0.00	0.00	0.00	0.00	0.00	0.00	6.00	675.72	100.00%
04.07.02.02	SUMINISTRO E INSTALACION DE TEE DE COBRE Ø 1 1/2"	und	32.72	0.00	0.00	0.00	0.00	0.00	0.00	0.00	3.00	98.16	100.00%
04.07.02.03	SUMINISTRO E INSTALACION DE TEE DE COBRE Ø 1 1/4"	und	75.72	0.00	0.00	0.00	0.00	0.00	0.00	0.00	3.00	227.16	100.00%
04.07.02.04	SUMINISTRO E INSTALACION DE TEE DE COBRE Ø 1"	und	68.47	0.00	0.00	0.00	0.00	0.00	0.00	0.00	10.00	684.7	100.00%
04.07.02.05	SUMINISTRO E INSTALACION DE TEE DE COBRE Ø 3/4"	und	80.50	0.00	0.00	0.00	0.00	0.00	0.00	0.00	17.00	1,028.50	100.00%
04.07.02.06	SUMINISTRO E INSTALACION DE TEE DE COBRE Ø 1/2"	und	57.50	0.00	0.00	0.00	0.00	0.00	0.00	0.00	57.50	3,285.50	100.00%
04.07.02.07	SUMINISTRO E INSTALACION DE CODO DE COBRE Ø 2"X90°	und	78.58	0.00	0.00	0.00	0.00	0.00	0.00	0.00	1.00	78.58	100.00%

Ing. Gabriel Ángel Galdos Lavado
DNI: 32740557
REPRESENTANTE COMUN

CONSORCIO RENACER LORETO

CONSORCIO RENACER LORETO
ROBERTO CARLOS FLORES WILLANUEVA
ING. CIVIL
RESIDENTE DE OBRA

01088

VALORIZACION PRINCIPAL N° 06 - INSTALACIONES SANITARIAS
DES: NOVIEMBRE 2020 (01.11.2020 AL 30.11.2020)

Proyecto : **MEJORAMIENTO Y AMPLIACION DE LA CAPACIDAD RESOLUTIVA DE LOS SERVICIOS DE SALUD DEL ESTABLECIMIENTO DE SALUD SAN LORENZO- RED DE SALUD DATEN, DISTRITO DE BARRANCA, PROVINCIA DE DATEN DEL MARAÑON, DEPARTAMENTO DE LORETO**
 Cliente : **GOBIERNO REGIONAL DE LORETO**
 Distrito : **DISTRITO BARRANCA - PROVINCIA DE DATEN DEL MARAÑON - REGION LORETO**
 Ejecuta : **CONSORCIO RENACER LORETOANO**
 Fecha : **NOVIEMBRE - 2020**
 Residente : **ING. ROBERTO CARLOS FLORES VILLANUEVA, Ing. CIP N° 8048**
 Supervision : **CONSORCIO SUPERVISOR SAN LORENZO / ING. WALTER ARTURO DEL CASTILLO RUIZ, Ing. CIP N° 31671**

PLAZO DE EJECUCION CONTRACTUAL
FECHA DE INICIO CONTRACTUAL
FECHA DE TERMINO CONTRACTUAL
TERMINO CON AMPLIACION DE PLAZO EJECUCIONAL
RESUMEN BASE (CON IET)
MODALIDAD

84 DIAS CALENDARIOS
18 DE FEBRERO DEL 2020
09 DE OCTUBRE DEL 2021
22 DE ABRIL DEL 2020
09 DE OCTUBRE DEL 2021
PLANT/ABLA
PLANT/ABLA
POR CONTRATA (BUENA ALZANA)

ITEM	DESCRIPCION	PRECIOS		ACUMULADO		ACUM. ANTERIOR		ACTUAL		ACUM. ACTUAL		%		BANCOS	BALDOR
		UNID	PRECIO	UNID	PRECIO	UNID	PRECIO	UNID	PRECIO	UNID	PRECIO	UNID	PRECIO		
04.07.02.08	SUMINISTRO E INSTALACION DE CODO DE COBRE Ø 1 1/2" X 90"	und	74.59	148.18	0.00	0.00	0.00	0.00	0.00	0.00	0.00	0.00	2.00	148.18	100.00%
04.07.02.09	SUMINISTRO E INSTALACION DE CODO DE COBRE Ø 1 1/4" X 90"	und	84.99	194.97	0.00	0.00	0.00	0.00	0.00	0.00	0.00	0.00	3.00	194.97	100.00%
04.07.02.10	SUMINISTRO E INSTALACION DE CODO DE COBRE Ø 1" X 90"	und	81.04	849.36	0.00	0.00	0.00	0.00	0.00	0.00	0.00	0.00	9.00	849.36	100.00%
04.07.02.11	SUMINISTRO E INSTALACION DE CODO DE COBRE Ø 1 1/2" X 120"	und	57.29	744.77	0.00	0.00	0.00	0.00	0.00	0.00	0.00	0.00	13.00	744.77	100.00%
04.07.02.12	SUMINISTRO E INSTALACION DE REDUCCION DE COBRE Ø 2" X 1 1/2"	und	87.24	87.24	0.00	0.00	0.00	0.00	0.00	0.00	0.00	0.00	1.00	87.24	100.00%
04.07.02.13	SUMINISTRO E INSTALACION DE REDUCCION DE COBRE Ø 1 1/2" X 1 1/4"	und	80.24	160.48	0.00	0.00	0.00	0.00	0.00	0.00	0.00	0.00	2.00	160.48	100.00%
04.07.02.14	SUMINISTRO E INSTALACION DE REDUCCION DE COBRE Ø 1 1/4" X 1"	und	84.54	169.08	0.00	0.00	0.00	0.00	0.00	0.00	0.00	0.00	2.00	169.08	100.00%
04.07.02.15	SUMINISTRO E INSTALACION DE REDUCCION DE COBRE Ø 1" X 1 1/2"	und	76.34	76.34	0.00	0.00	0.00	0.00	0.00	0.00	0.00	0.00	1.00	76.34	100.00%
04.07.03	VALVULAS			1,199.19											
04.07.03.01	SUMINISTRO E INSTALACION DE VALVULA CHECK DE BRONCE, NTP 350.084.02"	und	240.25	240.25	0.00	0.00	0.00	0.00	0.00	0.00	0.00	0.00	1.00	240.25	100.00%
04.07.03.02	SUMINISTRO E INSTALACION DE VALVULA CHECK DE BRONCE, NTP 350.084.01 1/2"	und	185.49	370.33	0.00	0.00	0.00	0.00	0.00	0.00	0.00	0.00	2.00	370.33	100.00%
04.07.03.03	SUMINISTRO E INSTALACION DE VALVULA CHECK DE BRONCE, NTP 350.084.01 3/4"	und	148.15	296.33	0.00	0.00	0.00	0.00	0.00	0.00	0.00	0.00	2.00	296.33	100.00%
04.07.03.04	SUMINISTRO E INSTALACION DE VALVULA CHECK DE BRONCE, NTP 350.084.01"	und	148.15	296.33	0.00	0.00	0.00	0.00	0.00	0.00	0.00	0.00	2.00	296.33	100.00%
04.07.04	PIEZA VARIAS			7,402.34											
04.07.04.01	COLGADOR PARA UNA TUBERIA Ø 1 1/2" TIPO GOTTA O SIMILAR	pta	33.39	2,228.46	0.00	0.00	0.00	0.00	0.00	0.00	0.00	0.00	67.00	2,228.46	100.00%
04.07.04.02	COLGADOR PARA UNA TUBERIA Ø 3/4" TIPO GOTTA O SIMILAR	pta	37.78	2,115.68	0.00	0.00	0.00	0.00	0.00	0.00	0.00	0.00	56.00	2,115.68	100.00%
04.07.04.03	COLGADOR PARA UNA TUBERIA Ø 1" TIPO GOTTA O SIMILAR	pta	16.00	38.88	0.00	0.00	0.00	0.00	0.00	0.00	0.00	0.00	18.00	38.88	100.00%
04.07.04.04	COLGADOR PARA UNA TUBERIA Ø 1 1/4" TIPO GOTTA O SIMILAR	pta	38.00	40.68	0.00	0.00	0.00	0.00	0.00	0.00	0.00	0.00	38.00	40.68	100.00%
04.07.04.05	COLGADOR PARA UNA TUBERIA Ø 1 1/2" TIPO GOTTA O SIMILAR	pta	6.00	41.38	0.00	0.00	0.00	0.00	0.00	0.00	0.00	0.00	6.00	41.38	100.00%
04.07.04.06	COLGADOR PARA UNA TUBERIA Ø 2" TIPO GOTTA O SIMILAR	pta	12.00	43.48	0.00	0.00	0.00	0.00	0.00	0.00	0.00	0.00	12.00	43.48	100.00%
04.07.05	VARIOS			2,891.58											
04.07.05.01	LIMPIEZA, DESINFECCION Y PRUEBAS DE AGUA DE RETORNO	m	534.34	2,891.58	0.00	0.00	0.00	0.00	0.00	0.00	0.00	0.00	534.34	2,891.58	100.00%
04.08	SISTEMA DE AGUA CONTRA INCENDIO			245,448.70											
04.08.01	RED DE AGUA CONTRA INCENDIO			69,528.34											
04.08.01.01	SUMINISTRO E INSTALACION DE TUBERIA DE ACERO SCHEDULE C-40 Ø 6", COLGADOR CONSORCIO SUPERVISOR SAN LORENZO	25.00	218.68	5,468.50	0.00	0.00	0.00	0.00	0.00	0.00	0.00	0.00	25.00	5,468.50	100.00%
04.08.01.02	SUMINISTRO E INSTALACION DE TUBERIA DE ACERO SCHEDULE C-40 Ø 4", COLGADOR WATER Arturo del Castillo Equip	84.00	186.05	9,897.20	0.00	0.00	0.00	0.00	0.00	0.00	0.00	0.00	64.00	9,897.20	100.00%
04.08.01.03	SUMINISTRO E INSTALACION DE TUBERIA DE ACERO SCHEDULE C-40 Ø 3", COLGADORA	171.65	131.38	22,851.35	0.00	0.00	0.00	0.00	0.00	0.00	0.00	0.00	171.65	22,851.35	100.00%
04.08.01.04	SUMINISTRO E INSTALACION DE TUBERIA DE HDPE Ø 3"	7.25	175.92	1,271.07	0.00	0.00	0.00	0.00	0.00	0.00	0.00	0.00	7.25	1,271.07	100.00%
04.08.01.05	SUMINISTRO E INSTALACION DE TUBERIA DE HDPE Ø 4"	m	95.00	77.26	7,339.70	0.00	0.00	0.00	0.00	0.00	0.00	0.00	95.00	7,339.70	100.00%
04.08.01.06	SUMINISTRO E INSTALACION DE TUBERIA DE HDPE Ø 6"	m	112.80	303.29	34,211.11	0.00	0.00	0.00	0.00	0.00	0.00	0.00	112.80	34,211.11	100.00%
04.08.02	ACCESORIOS DE AGUA CONTRA INCENDIO			6,399.63											
04.08.02.01	SUMINISTRO E INSTALACION DE REDUCCION SCH-40 DE Ø 3" A 2 1/2"	und	129.97	519.89	0.00	0.00	0.00	0.00	0.00	0.00	0.00	0.00	4.00	519.89	100.00%
04.08.02.02	SUMINISTRO E INSTALACION DE REDUCCION SCH-40 DE Ø 4" A 2 1/2"	und	131.27	383.81	0.00	0.00	0.00	0.00	0.00	0.00	0.00	0.00	3.00	383.81	100.00%
04.08.02.03	SUMINISTRO E INSTALACION DE REDUCCION SCH-40 DE Ø 6" A 2 1/2"	1.00	128.07	128.07	0.00	0.00	0.00	0.00	0.00	0.00	0.00	0.00	1.00	128.07	100.00%
04.08.02.04	SUMINISTRO E INSTALACION DE REDUCCION SCH-40 DE Ø 4" A 3"	und	137.48	274.96	0.00	0.00	0.00	0.00	0.00	0.00	0.00	0.00	2.00	274.96	100.00%
04.08.02.05	SUMINISTRO E INSTALACION DE REDUCCION SCH-40 DE Ø 6" A 3"	und	160.48	320.96	0.00	0.00	0.00	0.00	0.00	0.00	0.00	0.00	2.00	320.96	100.00%
04.08.02.06	SUMINISTRO E INSTALACION DE REDUCCION SCH-40 DE Ø 6" A 4"	und	150.78	301.56	0.00	0.00	0.00	0.00	0.00	0.00	0.00	0.00	2.00	301.56	100.00%
04.08.02.07	SUMINISTRO E INSTALACION DE CODO SCH-40 DE Ø 2 1/2" X 90"	und	95.29	189.58	0.00	0.00	0.00	0.00	0.00	0.00	0.00	0.00	2.00	189.58	100.00%
04.08.02.08	SUMINISTRO E INSTALACION DE CODO SCH-40 DE Ø 3" X 90"	und	108.39	975.51	0.00	0.00	0.00	0.00	0.00	0.00	0.00	0.00	9.00	975.51	100.00%
04.08.02.09	SUMINISTRO E INSTALACION DE CODO SCH-40 DE Ø 6" X 90"	und	141.79	141.79	0.00	0.00	0.00	0.00	0.00	0.00	0.00	0.00	1.00	141.79	100.00%
04.08.02.10	SUMINISTRO E INSTALACION DE CODO SCH-40 DE Ø 6" X 80"	und	141.79	283.58	0.00	0.00	0.00	0.00	0.00	0.00	0.00	0.00	2.00	283.58	100.00%
04.08.02.11	SUMINISTRO E INSTALACION DE TEE SCH-40 DE Ø 2 1/2"	und	136.03	408.09	0.00	0.00	0.00	0.00	0.00	0.00	0.00	0.00	3.00	408.09	100.00%
04.08.02.12	SUMINISTRO E INSTALACION DE TEE SCH-40 DE Ø 3"	und	158.68	628.72	0.00	0.00	0.00	0.00	0.00	0.00	0.00	0.00	4.00	628.72	100.00%
04.08.02.13	SUMINISTRO E INSTALACION DE TEE SCH-40 DE Ø 2"	und	160.28	570.84	0.00	0.00	0.00	0.00	0.00	0.00	0.00	0.00	3.00	570.84	100.00%
04.08.02.14	SUMINISTRO E INSTALACION DE TEE SCH-40 DE Ø 6"	und	235.56	471.16	0.00	0.00	0.00	0.00	0.00	0.00	0.00	0.00	2.00	471.16	100.00%
04.08.02.15	SUMINISTRO E INSTALACION DE CODO HDPE Ø 3" X 90"	und	103.87	834.83	0.00	0.00	0.00	0.00	0.00	0.00	0.00	0.00	8.00	834.83	100.00%
04.08.02.16	SUMINISTRO E INSTALACION DE CODO HDPE Ø 4" X 90"	und	103.87	727.05	0.00	0.00	0.00	0.00	0.00	0.00	0.00	0.00	7.00	727.05	100.00%

CONSORCIO RENACER LORETOANO
 Ing. Gabriel Angel Galdos Lavado
 DNI: 32749657
 REPRESENTANTE COMUN
 CONSORCIO RENACER LORETOANO
 ROBERTO CARLOS FLORES VILLANUEVA
 ING. CIVIL
 RESIDENTE DE OBRA

0106

VALORIZACION PRINCIPAL N° 06 - INSTALACIONES SANITARIAS

MES: NOVIEMBRE 2020 (01.11.2020 AL 30.11.2020)

Proyecto : RECONSTRUCCIÓN Y AMPLIACIÓN DE LA CAPACIDAD RESOLUTIVA DE LOS SERVICIOS DE SALUD DEL ESTABLECIMIENTO DE SALUD SAN LORRENZO - MSD DE SALUD DATUM, DISTRITO DE BARRANCA, PROVINCIA DE DATUM DEL MARAÑON, DEPARTAMENTO DE LORETO
 Cliente : GOBIERNO REGIONAL DE LORETO
 Lugar : DISTRITO BARRANCA - PROVINCIA DE DATUM DEL MARAÑON - REGION LORETO
 Escuela : CONSORCIO RENACER LORISTANO
 Fecha : NOVIEMBRE - 2020
 Residentes : ING. ROBERTO CARLOS FLORES VILLANUEVA, Reg. COP N° 96649
 Supervisión : CONSORCIO SUPERVISOR SAN LORRENZO / ING. WALTER ARTURO DEL CASTILLO RUIZ, Reg. COP N° 2471

PLAZO DE EJECUCIÓN CONTRACTUAL : 04 DIAS CALENDARIOS
 FECHA DE INICIO CONTRACTUAL : 01 DE FEBRERO DEL 2020
 FECHA DE TÉRMINO CONTRACTUAL : 01 DE OCTUBRE DEL 2021
 TÉRMINO CON AMPLIACIÓN DE PLAZO EJECUCIONAL : 03 DE OCTUBRE DEL 2021
 PRESUPUESTO BASE (CON IVA) : 14,527,964.61
 PRESUPUESTO CONTRATADO (CON IVA) : 14,527,964.61
 INCUMPLIDO : POR CONTRATA (SIN ALZADA)

ITEM	DESCRIPCIÓN	PRESUPUESTO ACUMULADO		ACTUAL		ACUM. ACTUAL		BALDIO		
		UNID	RETRADO	RETRADO	%	RETRADO	%	RETRADO	%	
04.08.02.17	SUMINISTRO E INSTALACION DE TRANSICION DE 4"x4 A HCPE Ø4"	und	121.48	607.4	0.00	0.00	0.00	0.00	607.40	100.00%
04.08.02.18	SUMINISTRO E INSTALACION DE TRANSICION DE 4"x4 A HCPE Ø3"	und	110.18	440.72	0.00	0.00	0.00	0.00	440.72	100.00%
04.08.03.01	SUMINISTRO E INSTALACION DE GABINETES CONTRA INCENDIO	und	220.65	26.292.24	0.00	0.00	0.00	0.00	26.292.24	100.00%
04.08.03.02	SUMINISTRO E INSTALACION DE VALVULA DE CIERRE ANGULAR Ø 1 1/2"	und	232.95	5,328.50	0.00	0.00	0.00	0.00	5,328.50	100.00%
04.08.03.03	SUMINISTRO E INSTALACION DE PITON DE BROMACE PARA CHORRO NIEBLA Ø 1 1/2"	und	165.38	1,668.42	0.00	0.00	0.00	0.00	1,668.42	100.00%
04.08.03.04	GABINETE METALICO PARA SISTEMA CONTRA INCENDIO (ACCES) INCL.MANGUERA 30 mts	und	2,120.98	19,088.82	0.00	0.00	0.00	0.00	19,088.82	100.00%
04.08.04.01	SUMINISTRO E INSTALACION DE HERRAJES	und	689.30	18,442.48	0.00	0.00	0.00	0.00	18,442.48	100.00%
04.08.04.02	SUMINISTRO E INSTALACION DE VALVULA VALVULA CHECK Ø 4"	und	5.00	3,346.50	0.00	0.00	0.00	0.00	3,346.50	100.00%
04.08.04.03	SUMINISTRO E INSTALACION DE VALVULA SIEMESA TIPO POSTE DE 4"x2 1/2"x2 1/2"	und	5.00	9,384.95	0.00	0.00	0.00	0.00	9,384.95	100.00%
04.08.04.04	CAJA PARA VALVULAS DE GRIFO CONTRA INCENDIO	und	742.20	3,711.00	0.00	0.00	0.00	0.00	3,711.00	100.00%
04.08.05.01	SUMINISTRO E INSTALACION DE JUNTAS Y PIEZAS VARIAS	und	71.58	13,891.56	0.00	0.00	0.00	0.00	13,891.56	100.00%
04.08.05.02	COLGADOR PARA UNA TUBERIA Ø 3" TIPO GOTTA O SIMILAR	und	77.88	6,585.38	0.00	0.00	0.00	0.00	6,585.38	100.00%
04.08.05.03	COLGADOR PARA UNA TUBERIA Ø 4" TIPO GOTTA O SIMILAR	und	38.00	2,807.28	0.00	0.00	0.00	0.00	2,807.28	100.00%
04.08.05.04	COLGADOR PARA UNA TUBERIA Ø 6" TIPO GOTTA O SIMILAR	und	84.88	4,588.82	0.00	0.00	0.00	0.00	4,588.82	100.00%
04.08.06.01	PRUEBAS HIDRAULICAS	und	4.49	2,135.89	0.00	0.00	0.00	0.00	2,135.89	100.00%
04.08.06.02	RUEDA HIDRAULICA DEL SISTEMA A.C.I	und	4.49	2,135.89	0.00	0.00	0.00	0.00	2,135.89	100.00%
04.08.07.01	INSTALACIONES ESPECIALES	und	75,910.00	75,910.00	0.00	0.00	0.00	0.00	75,910.00	100.00%
04.08.07.02	SISTEMA CONTRA INCENDIO	und	22,860.00	22,860.00	0.00	0.00	0.00	0.00	22,860.00	100.00%
04.09.01.01	SISTEMA DE DRENAJE PLUVIAL	und	1,075.50	44,057.41	0.00	0.00	0.00	0.00	44,057.41	100.00%
04.09.01.02	DRENAJE PLUVIAL EN PISOS	m	21.38	394,305.94	0.00	0.00	0.00	0.00	394,305.94	100.00%
04.09.01.03	CUNETA DE EVACUACION PLUVIAL DE CUBA ABIERTA C/ REJILLA EN INTERIOR ANCHO 0.40M.	m	162.00	34,058.93	0.00	0.00	0.00	0.00	34,058.93	100.00%
04.09.02.01	REDES COLECTORAS EN DRENAJE PLUVIAL	m	31.50	1,848.11	0.00	0.00	0.00	0.00	1,848.11	100.00%
04.09.02.02	SUMINISTRO E INSTALACION DE TUBERIA PVC-CP, NTP 399.003 Ø4"	m	18.67	12,225.12	0.00	0.00	0.00	0.00	12,225.12	100.00%
04.09.02.03	SUMINISTRO E INSTALACION DE TUBERIA PVC-CP, NTP 399.003 Ø4"	m	18.67	12,225.12	0.00	0.00	0.00	0.00	12,225.12	100.00%
04.09.03.01	BAJADA PLUVIALES	und	37,282.09	37,282.09	0.00	0.00	0.00	0.00	37,282.09	100.00%
04.09.03.02	BAJADA DE CONCRETO ARMADO DE DRENAJE PLUVIAL Ø4"	und	155.81	37,282.09	0.00	0.00	0.00	0.00	37,282.09	100.00%
04.09.03.03	REDES DE RECOLECCION	und	29,079.50	29,079.50	0.00	0.00	0.00	0.00	29,079.50	100.00%
04.09.03.04	SUMINISTRO E INSTALACION DE TUBERIA PVC-CP, NTP 399.003 Ø4"	m	1,075.50	20,079.50	0.00	0.00	0.00	0.00	20,079.50	100.00%
04.09.03.05	ACCESORIOS DE RECOLECCION	und	24,006.00	24,006.00	0.00	0.00	0.00	0.00	24,006.00	100.00%
04.09.03.06	SUMINISTRO E INSTALACION DE TUBERIA PVC-CP, NTP 399.003 Ø4" y Ø6"	und	475.00	12,868.44	0.00	0.00	0.00	0.00	12,868.44	100.00%
04.09.03.07	SUMINISTRO E INSTALACION DE CODO PVC-CP, NTP 399.003 Ø4" y Ø6"	und	233.00	11,309.43	0.00	0.00	0.00	0.00	11,309.43	100.00%
04.10.01.01	DESAQUE Y VENTILACION	und	47.32	223,022.89	0.00	0.00	0.00	0.00	223,022.89	100.00%
04.10.01.02	SUMINISTRO E INSTALACION DE TUBERIA PVC-CP, NTP 399.003 Ø4"	und	47.32	223,022.89	0.00	0.00	0.00	0.00	223,022.89	100.00%
04.10.02.01	SAIDA DE DESAQUE	und	23.00	141,231.40	0.00	0.00	0.00	0.00	141,231.40	100.00%
04.10.02.02	SAIDA DE DESAQUE DE PVC Ø2"	und	23.00	141,231.40	0.00	0.00	0.00	0.00	141,231.40	100.00%
04.10.02.03	SAIDA DE PVC PARA VENTILACION Ø2"	und	144.06	14,483.35	0.00	0.00	0.00	0.00	14,483.35	100.00%
04.10.02.04	SAIDA DE DESAQUE DE PVC Ø4"	und	223.00	25,659.12	0.00	0.00	0.00	0.00	25,659.12	100.00%
04.10.02.05	REDES DE DERIVACION	und	27,000.00	43,004.10	0.00	0.00	0.00	0.00	43,004.10	100.00%
04.10.02.06	TUBERIAS ENTERRADAS	und	15.52	15,988.11	0.00	0.00	0.00	0.00	15,988.11	100.00%
04.10.02.07	SUMINISTRO E INSTALACION DE TUBERIA PVC-CP, NTP 399.003 Ø2"	m	18.67	11,647.20	0.00	0.00	0.00	0.00	11,647.20	100.00%
04.10.02.08	TUBERIA ADOSAADA A PARED	m	31.27	15,943.88	0.00	0.00	0.00	0.00	15,943.88	100.00%
04.10.02.09	SUMINISTRO E INSTALACION DE TUBERIA PVC-CP (ADOSADA A PARED), NTP 399.003 Ø2"	m	35.10	1,175.85	0.00	0.00	0.00	0.00	1,175.85	100.00%
04.10.02.10	SUMINISTRO E INSTALACION DE TUBERIA PVC-CP (ADOSADA A PARED), NTP 399.003 Ø4"	m	35.10	1,175.85	0.00	0.00	0.00	0.00	1,175.85	100.00%

PANEL FOTOGRÁFICO



Fotografía N° 01: Izaje de columnas y placas en el Módulo A-1 (Bloque N° 05).



Fotografía N° 02: Colocación de acero en vigas peraltadas y losa maciza en el Módulo D.

Walter Arturo del Castillo Ruiz
CONSORCIO SUPERVISOR SAN LORENZO
Walter Arturo del Castillo Ruiz
JEFE DE SUPERVISION
CIP N° 21671

Domicilio: Ramon Castilla I - 22
CHIMBOTE - PERÚ

Fono / Fax: (043) 32-6689 / 968-087980

CONSORCIO RENACER LORETANO

ROBERTO CARLOS FLORES VILLANUEVA
ING. CIVIL
RESIDENTE DE OBRA

CONSORCIO RENACER LORETANO

Eulalia Neciosup Ramirez
ING. EULALIA NECIOSUP RAMIREZ
ESPECIALISTA EN ESTRUCTURAS



Fotografía N° 03: Colocación de acero en vigas peraltadas y losa maciza en el Módulo D.



Fotografía N° 04: Colocación de acero en vigas peraltadas y losa maciza en el Módulo D.

[Handwritten Signature]
CONSORCIO SUPERVISOR SAN LORENZO
Walter Arturo del Castillo Ruiz
JEFE DE SUPERVISION
CIP N° 21671

Domicilio: Ramón Castilla 1 - 22
CHIMBOTE - PERÚ

Fono / Fax: (043) 32-6689 / 968-087980

CONSORCIO RENACER LORETANO

ROBERTO CARLOS FLORES VILLANUEVA
ING. CIVIL
RESIDENTE DE OBRA

CONSORCIO RENACER LORETANO

[Handwritten Signature]
ING. EULALIA NECIOSUP RAMIREZ
ESPECIALISTA EN ESTRUCTURAS



Fotografía N° 05: Encofrado de fondo de vigas peraltadas para losa aligerada en Módulo A-1.



Fotografía N° 06: Colocación de acero en zapatas y vigas de cimentación en el Módulo E-3.

[Signature]
CONSORCIO SUPERVISOR SAN LORENZO
Walter Arturo del Castillo Ruiz
JEFE DE SUPERVISION
CIP N° 21671

Domicilio: Ramón Castilla 1 - 22
CHIMBOTE - PERÚ

Fono / Fax: (043) 32-6689 / 968-087980

CONSORCIO RENACER LORETANO

[Signature]
ROBERTO CARLOS FLORÉS VILLANUEVA
ING. CIVIL
RESIDENTE DE OBRA

CONSORCIO RENACER LORETANO

[Signature]
ING. EULALIA NECIOSUP RAMIREZ
ESPECIALISTA EN ESTRUCTURAS



Fotografía N° 07: Encofrado de fondo de vigas peraltadas para losa aligerada en Módulo A-1.



Fotografía N° 08: Encofrado de fondo de vigas peraltadas para losa aligerada en Módulo A-1.

Domicilio: Ramón Castilla I - 22
CHIMBOTE, PERÚ

Fono / Fax: (043) 32-6689 / 968-087980

CONSORCIO RENACER LORETANO

ROBERTO CARLOS FLORES VILLANUEVA
ING. CIVIL
RESIDENTE DE OBRA

CONSORCIO RENACER LORETANO

ING. EULALIA NECIOSUP RAMIREZ
ESPECIALISTA EN ESTRUCTURAS



Fotografía N° 09: Instalación de accesorios sanitarios y eléctricos en losa maciza del Módulo B-1.



Fotografía N° 10: Colocación de acero en vigas peraltadas y losa maciza en el Módulo B-1.

Domicilio: Ramón Castilla I - 22
CHIMBOTE - PERÚ

Fono / Fax: (043) 32-6689 / 968-087980

CONSORCIO RENACER LORETANO

ROBERTO CARLOS FLORES VILLANUEVA
ING. CIVIL
RESIDENTE DE OBRA

CONSORCIO RENACER LORETANO

ING. EULALIA NECIOSUP RAMIREZ
ESPECIALISTA EN ESTRUCTURAS



Fotografía N° 11: Encofrado y vaciado de concreto en columnas y placas del módulo F-1.



Fotografía N° 12: Excavaciones de zanjas para inicio de trabajos en Módulo E-1.

Domicilio: Ramón Castilla 1 - 22
CHIMBOTE - PERÚ

Fono / Fax: (043) 32-6689 / 968-087980

CONSORCIO RENACER LORETOANO

ROBERTO CARLOS FLORES VILLANUEVA
ING. CIVIL
RESIDENTE DE OBRA

CONSORCIO RENACER LORETOANO

ING. EULALIA NECIOSUP RAMIREZ
ESPECIALISTA EN ESTRUCTURAS



VALORIZACION

N.º 7



"Año de la Universalización de la Salud"

Belén, 28 de diciembre del 2020

CARGO

Oficio n° 2504-2020-GRL-GRI-SGSyC

Ingeniero Edi Wisberto Ruiz Zarate
Gerente Regional de Infraestructura
Presente

Asunto: Remite Valorización de Obra n° 07 mes de diciembre 2020.

Obra: "Mejoramiento y Ampliación de la Capacidad Resolutiva de los Servicios de Salud del Establecimiento de Salud San Lorenzo – Red de Salud Datem, Distrito de Barranca Provincia de Datem de Datem del Marañón".

Ref. : a. Informe n° 204-2020-GRL/GRI/SGSyC-ERGOS
b. Carta n° 123-2020-CSSL-WADCR/JS
c. Informe Técnico n° 009-2020-CSSL/JSWADCR



Tengo el agrado de saludarle a usted, en atención a la referencia a), remitirle la valorización n° 07 por ejecución de obra, correspondiente al mes de **diciembre del 2020**, revisada y aprobada por el Supervisor, que asciende a la suma de (S/. 986,963.42), de acuerdo al IGV, consideramos en monto neto a pagar la suma de **Un millón ciento sesenta y cuatro mil seiscientos dieciséis con 84/100 Soles (S/. 1,164,616.84)** incluido IGV; asimismo los reajustes serán considerados en la liquidación final de obra en concordancia al artículo 195° del RLCE, siendo el monto neto a pagar de acuerdo al siguiente detalle:

Valorización n° 07 – diciembre 2020 (Desde 01/12/2020 al 20/12/2020)	S/. 986,963.42
Reajuste	S/. 0.00
Amortización adelanto directo	S/. 0.00
Amortización adelanto materiales	S/. 0.00
Deducciones que no corresponden	S/. 0.00
I.G.V. (18%)	S/. 177,653.42
Neto a Pagar	S/. 1,164,616.84

Asimismo, la obra a diciembre del 2020, tiene un avance real acumulado ejecutado de 28.25%, versus un avance programado de 22.60%, encontrándose en ejecución como obra **atrasada**.

Por lo tanto, encontrándose **conforme** la documentación que sustenta el Supervisor, solicito continuar con el trámite respectivo del Consorcio Renacer Loretano, a favor de **ORIANA CONTRATISTAS GENERALES SRL, con factura electrónica E001-72**.

Atentamente,

GOBIERNO REGIONAL DE LORETO
Gerencia Regional de Infraestructura

Ing. RAUL FLORES AQUEPUNO
Sub Gerente de Supervisión y Control

Copia: SGSyC - File obra (01)
SGSyC - File correlativo (01)
SGSyC - File personal (01)
Registro: 38939
RFA/SGSyC/iva.

INFORME N°204-2020-GRL/GRI/SGSyC-ERGOS

A : Ing. RAUL FLORES AQUEPUCHO
Sub Gerente de Supervisión y Control

De : Ing. ERICK GERMAN OLIVEIRA SANGAMA
Administrador de Contrato



Asunto : Remito Valorización N°007 del Consocio Renacer Loretano Correspondiente al mes de diciembre del 2020 de la Obra "MEJORAMIENTO Y AMPLIACION DE LA CAPACIDAD RESOLUTIVA DE LOS SERVICIOS DE SALUD DEL ESTABLECIMIENTO DE SALUD SAN LORENZO – RED DE SALUD DATEM, DISTRITO DE BARRANCA, DISTRITO DATEM DEL MARAÑON, DEPARTAMENTO DE LORETO"

- Referencia:
1. No de Trámite **38939**
 2. Carta N°123-2020-CSSL-WADCR/JS
 3. Informe Técnico N°009-2020-CSSL/JS/WADCR
 4. Carta N°077-2020-CRL/RD
 5. Informe Mensual N°07-Del Residente de Obra
 6. Contrato N°003-2020-GRL-GGR-GRI
 7. Adenda N°03 al Contrato N°034-A-2019-GRL-GGR-GRI

Fecha : Iquitos, 28 de diciembre del 2020

Por medio de este documento me dirijo a usted para saludarle, y a la vez, remitirle el presente informe en respuesta a la Carta N°123-2020-CSSL-WADCR/JS.

BASE LEGAL:

- Ley N° 30879, Ley de Presupuesto del Sector Público para el Año Fiscal 2019.
- Ley N° 30880, Ley de Equilibrio Financiero del Presupuesto del Sector Público del año fiscal 2019.
- Decreto Supremo N° 011-79-VC.
- Texto único Ordenado de la Ley N° 30225, Ley de Contrataciones del Estado.
- Ley N° 27444, Ley del Procedimiento Administrativo General
- Ley N° 27806, Ley de Transparencia y de acceso a la información pública.
- Decreto Supremo N° 344-2018-EF, que aprueba el Reglamento de la Ley de Contrataciones del Estado.
- Reglamento Nacional de Edificaciones
- Normas sobre consideraciones de mitigación de impacto Ambiental
- Código Civil.
- Las referidas normas incluyen sus respectivas modificaciones, de ser el caso.

ANTECEDENTES:

- Con fecha 20/12/2019 se suscribe el Contrato N°034-A-2019-GRL-GGR-GRI cuyo objeto es la ejecución de la obra citada.

Erick German Oliveira Sangama
Ingeniero Civil
CIP N° 141593

Of. 2504

38939

Seguros
 Juan Abel
 Juan Trujillo
 Repetidos



Anexar
 adenda del
 contrato

- Con fecha 17/12/2020 se suscribe la Adenda N°03 al Contrato N°034-A-2019-GRL-GGR-GRI cuyo objeto es modificar la clausula cuarto: de pago, en el extremo referido en el periodo de valorizaciones mensuales, en el sentido, que la ejecución de la obra efectuada en el mes de diciembre del 2020 se valore en 02 periodos conforme el siguiente detalle:
 - Primer Periodo: Valorización por la ejecución de la obra en el periodo del 01 al 20 de diciembre del 2020.
 - Segundo Periodo: Valorización por la ejecución de la obra en el periodo del 21 al 31 de diciembre del 2020.

Esta modificación contractual se realiza conforme al articulo 2 del Decreto de Urgencia N°133-2020.

- Con fecha 21/12/2020 el Consorcio Supervisor San Lorenzo emite la Carta N°123-2020-CSSL-WADCR/JS con la cual presenta al Gobierno Regional de Loreto la Valorización N°007 correspondiente al mes de diciembre del 2020 perteneciente al contratista, esta carta es recepcionada por el Gobierno Regional de Loreto el 23/12/2020 y es derivada a la Sub Gerencia de Supervisión y Control el 23/12/2020 para su trámite.
- Con fecha 2/12/2020 el Supervisor de Obra emite el Informe Técnico N°009-2020-CSSL/JS/WADCR con la que informa sobre la valorización N°007 presentada por el contratista ejecutor de obra Consorcio Renacer Loretano.
- Con fecha 20/12/2020 el Consorcio Renacer Loretano emite la Carta N°077-2020-CRL/RD con la que presenta al Consorcio Supervisor San Lorenzo su valorización de avance de obra N°007.
- Con fecha 20/12/2020 el Residente de Obra de la obra citada presenta su Informe Mensual N°07-Del Residente de Obra con la que informa al Representante Común del Consorcio Renacer Loretano sobre el avance de obra correspondiente al mes de diciembre del 2020.

DATOS GENERALES DE LA OBRA:

- | | |
|----------------------------|---|
| 1. Obra | : MEJORAMIENTO Y AMPLIACION DE LA CAPACIDAD RESOLUTIVA DE LOS SERVICIOS DE SALUD DEL ESTABLECIMIENTO DE SALUD SAN LORENZO – RED DE SALUD DATEM, DISTRITO DE BARRANA, PROVINCIA DE DATEM DEL MARAÑON, DEPARTAMENTO DE LORETO |
| 2. Ubicación | |
| Localidad | : SAN LORENZO |
| Referencia | : Calles Pastaza, Costa Rica, Leticia y Putumayo |
| Distrito | : DISTRITO BARRANCA |
| Provincia | : DATEM DEL MARAÑON |
| Región | : LORETO |
| 3. Licitación Pública | : N°021-2019-CSQ-GRL |
| 4. Sistema de Contratación | : SUMA ALZADA |
| 5. Modalidad de Ejecución | : LLAVE EN MANO - OPERACIÓN ASISTIDA. |

Erick German Oliveira Sangama
Ingeniero Civil
CIP N° 141593

6. Presupuesto Base : S/.90'257,806.51 (Incl. I.G.V.) Precio a julio de 2019.

DATOS DEL CONTRATISTA EJECUTOR DE OBRA:

1. Contratista : CONSORCIO RENACER LORETANO
2. Presupuesto Contratado : S/.90'257,806.51 (Incl. I.G.V.)
3. Adelanto Directo : S/.9'025,780.65 (Inc. I.G.V.)
4. Adelanto de Materiales : No Solicitado
5. Plazo de Ejecución : 365 días calendario
6. Fecha de Entrega de Terreno : 7 de febrero de 2020.
7. Fecha Inicio de Obra : 18 de febrero de 2020.
8. Fecha Término de Obra : 16 de febrero de 2021.
9. Paralización por estado de emergencia : 95 días calendarios (16-03-20 al 18-06-20).
10. Plazo por trámites administrativos : 34 días calendarios (19-06-20 al 22-07-20).
11. Fecha de reinicio de obra : 22 de agosto del 2020.
12. Plazo saldo de obra : 338 días calendarios (21-09-20 al 24-08-21).
13. Residente de Obra : Ing. ROBERTO CARLOS FLORES VILLANUEVA.

CON RESPECTO AL CONTROL DE AVANCE FISICO DE OBRA:

- El Residente de Obra manifiesta en su informe que el avance de obra presentado para la valorización N°007 diciembre 2020 es el siguiente:
 - Avance del mes diciembre de 2020 : 1.29%
(del 01/12/2020 al 20/12/2020)
 - Avance acumulado programado : 28.25%
 - Avance acumulado ejecutado : 20.88%
- Como se observa el avance acumulado programado es del 28.25%, el 80% de este avance es de $(0.80 \times 28.25\%) = 22.60\%$ obteniendo lo siguiente:
 - $20.88\% < 22.60\%$, esto indica que el 80% del avance acumulado programado es mayor que el avance acumulado ejecutado por tal se vuelve necesario realizar una reprogramación de obra.
 - Para este mes de valorización la ejecución de la obra se encuentra **ATRASADA** pues el avance acumulado ejecutado está por debajo del 80% del avance acumulado programado $20.88\% < 22.60\%$.



Erick German Oliveira Sangama
Ingeniero Civil
CIP N° 141593

CRONOGRAMA VALORIZADO PROGRAMADO										
	FEBRERO 2020	MARZO 2020	Estado de EMERGENCIA SANITARIA 16-03-2020 hasta 21-08-020	AGOSTO 2020	SEPTIEMBRE 2020	OCTUBRE 2020	NOVIEMBRE 2020	DICIEMBRE 2020 (01 al 20)	DICIEMBRE 2020 (21 al 31)	ENERO 2021
TOTAL	325,671.83	519,415.65	SUSPENSION	336,843.63	4,227,219.30	8,256,654.39	5,707,145.79	6,128,775.95	3,370,826.77	11,280,738.93
TOTAL ACUMULADO	325,671.83	845,087.47	SUSPENSION	1,181,931.10	5,409,150.40	13,665,804.79	19,372,950.58	25,501,726.53	28,872,553.30	40,153,292.23
PORCENTAJE DE AVANCE DE OBRA	0.36%	0.58%	SUSPENSION	0.37%	4.68%	9.15%	6.32%	6.79%	3.73%	12.50%
ACUMULADO	0.36%	0.94%	SUSPENSION	1.31%	5.99%	15.14%	21.46%	28.25%	31.99%	44.49%
	FEBRERO 2021	MARZO 2021	ABRIL 2021	MAYO 2021	JUNIO 2021	JULIO 2021	AGOSTO 2021	SEPTIEMBRE 2021	OCTUBRE 2021	Presupuesto
TOTAL	8,063,867.78	11,133,278.87	6,145,745.08	5,771,411.14	5,633,291.59	5,260,957.07	4,470,797.28	3,373,333.59	251,831.91	90,257,806.51
TOTAL ACUMULADO	48,217,160.01	59,350,438.88	65,496,183.96	71,267,595.09	76,900,886.69	82,161,843.75	86,632,641.03	90,005,974.62	90,257,806.51	90,257,806.51
PORCENTAJE DE AVANCE DE OBRA	8.93%	12.33%	6.81%	6.39%	6.24%	5.83%	4.95%	3.74%	0.28%	100.00%
ACUMULADO	53.42%	65.76%	72.57%	78.96%	85.20%	91.03%	95.98%	99.72%	100.00%	100.00%

CRONOGRAMA VALORIZADO EJECUTADO																			
	FEBRERO 2020	Estado de la Obra	MARZO 2020	Estado de la Obra	Estado de EMERGENCIA SANITARIA 16-03-2020 hasta 21-08-020	AGOSTO 2020	Estado de la Obra	SEPTIEMBRE 2020	Estado de la Obra	OCTUBRE 2020	Estado de la Obra	NOVIEMBRE 2020	Estado de la Obra	DICIEMBRE 2020 (01 al 20)	Estado de la Obra	ENERO 2021	Estado de la Obra		
TOTAL	275,993.08		440,182.75		SUSPENSION	1,026,877.22		6,553,563.41		2,226,764.47		4,455,592.25		1,164,616.84		0.00			
TOTAL ACUMULADO	275,993.08	Ejecución	716,175.83	Ejecución	SUSPENSION	1,743,053.05	Ejecución	8,296,616.46	Ejecución	10,523,380.93	Ejecución	4,455,592.25	Ejecución	1,164,616.84	Ejecución	0.00	Ejecución		
PORCENTAJE DE AVANCE DE OBRA	0.36%	Ejecución	0.58%	Ejecución	SUSPENSION	1.34%	Ejecución	8.57%	Ejecución	2.91%	Ejecución	5.83%	Ejecución	1.29%	Ejecución	0.00%	Ejecución		
ACUMULADO	0.36%	Ejecución	0.94%	Ejecución	SUSPENSION	2.28%	Ejecución	10.85%	Ejecución	13.76%	Ejecución	19.59%	Ejecución	20.88%	Ejecución	20.88%	Ejecución		
	FEBRERO 2021	Estado de la Obra	MARZO 2021	Estado de la Obra	ABRIL 2021	Estado de la Obra	MAYO 2021	Estado de la Obra	JUNIO 2021	Estado de la Obra	JULIO 2021	Estado de la Obra	AGOSTO 2021	Estado de la Obra	SEPTIEMBRE 2021	Estado de la Obra	OCTUBRE 2021	Estado de la Obra	Presupuesto
TOTAL	0.00		0.00		0.00		0.00		0.00		0.00		0.00		0.00		0.00		16,143,590.02
TOTAL ACUMULADO	0.00	Ejecución	0.00	Ejecución	0.00	Ejecución	0.00	Ejecución	0.00	Ejecución	0.00	Ejecución	0.00	Ejecución	0.00	Ejecución	0.00	Ejecución	16,143,590.02
PORCENTAJE DE AVANCE DE OBRA	0.00%	Ejecución	0.00%	Ejecución	0.00%	Ejecución	0.00%	Ejecución	0.00%	Ejecución	0.00%	Ejecución	0.00%	Ejecución	0.00%	Ejecución	0.00%	Ejecución	20.88%
ACUMULADO	20.88%	Ejecución	20.88%	Ejecución	20.88%	Ejecución	20.88%	Ejecución	20.88%	Ejecución	20.88%	Ejecución	20.88%	Ejecución	20.88%	Ejecución	20.88%	Ejecución	20.88%

CON RESPECTO AL CONTROL DE CAMPO:

➤ *El Residente de obra manifiesta que ha realizado un minucioso control en campo, verificando el cumplimiento de los documentos técnicos del proyecto, como son: Planos del proyecto y especificaciones técnicas, haciendo saber las incidencias al Supervisor de Obra para que les proporcione las correcciones y recomendaciones que el caso requiera, dejando todo anotado en el Cuaderno de obra.*

CON RESPECTO AL CONTROL DE MATERIALES:

➤ *El Residente manifiesta que se ha ceñido a las recomendaciones y a las especificaciones técnicas del proyecto respecto al uso de los agregados de cantera, verificando la calidad de los agregados en un laboratorio de suelos y tecnología del concreto, los cuales son alcanzados a la Supervisión para su verificación y permiso de uso.*

➤ *El Residente en su Expediente de Valorización también adjunta documentos que acreditan el control de calidad de los materiales usados tales como de cemento, de acero.*

Erick German Oliveira Sangama
Ingeniero Civil
CIP N° 141593

CON RESPECTO AL CONTROL DE EQUIPOS:

➤ *El Residente manifiesta que los equipos y maquinaria que se vienen utilizando en la ejecución de las diferentes partidas proyectadas a cargo del CONSORCIO RENACER LORETANO. son como se detalla:*

- *01 Equipo de Oxicorte JOURNEYMAN II*
- *01 Cargador Frontal Cat 950H*
- *01 Minicargador Cat 246C*
- *01 Minicargador Case SR250*
- *03 Volquete de 15 cubos*
- *01 Camión de 15 toneladas*
- *01 Grúa para transporte interno de carga y maniobras diversas.*
- *01 Grupo Electrónico*
- *01 Camioneta Toyota Hilux 4x4*
- *02 Estación total Ruide*
- *01 Teodolito electrónico y mira telescópica RUIDE*
- *02 Retroexcavadoras*
- *01 Excavadora*
- *02 Mixer de preparación de concreto, de capacidad 8.00 m3.*
- *01 bomba telescópica para colocación de concreto.*
- *01 planta Dosificadora de concreto.*
- *Herramientas Manuales, otros.*
- *Cabe mencionar que el Residente adjunta también su certificado de calibración de equipos topográficos.*

CON RESPECTO AL CONTROL DE PERSONAL DE OBRA:

➤ *El Residente de Obra Manifiesta que el personal que viene laborado en obra es el siguiente:*

- *Personal Técnico asignado a la obra:*

<i>Residente de obra</i>	<i>: Ing. Roberto Carlos Villanueva Flores</i>
<i>Especialista en Medio Ambiente</i>	<i>: Ing. Jaime Miguel Ochoa Saavedra</i>
<i>Especialista en Estructuras</i>	<i>: Ing. Eulalia Violeta Neciosup Ramírez</i>
<i>Especialista en Instalaciones Eléctricas</i>	<i>: Ing. Froilan Cricencio Vásquez Canchano</i>
<i>Especialista en Instalaciones Sanitarias</i>	<i>: Ing. Fidel Constante Valdivieso Briseño</i>
<i>Especialista en seguridad</i>	<i>: Ing. Juan Carlos Ozco Estrada</i>

- *Personal de Apoyo:*

- 05 Maestro de Obra*
- 01 Capataz*
- 03 Topógrafo*
- 05 Almacenero*
- 06 Guardianes*
- 138 Operarios*
- 22 Oficiales*
- 185 Peones*



Erick German Oliveira Sangama
Ingeniero Civil
CIP N° 141593

CON RESPECTO A LA AMORTIZACION DEL ADELANTO DIRECTO:

➤ El adelanto directo otorgado fue de S/. 7,648,966.65 sin Igv, este fue amortizado en su totalidad en la valorización N°004 mes de septiembre del 2020, tal y como se muestra en el siguiente cuadro:

Valorización N°	Fecha	Adelanto Directo (Sin IGV) S/.	Valorización de Obra (Sin IGV) S/.	AMORTIZACION DEL ADELANTO DIRECTO (Sin IGV) S/.		
				AMORTIZACION MES	AMORTIZACION ACUMULADA	SALDO A AMORTIZAR
		7,648,966.65				
01	Feb-20		275,993.08	27,599.31	27,599.31	7,621,367.34
02	Mar-20		440,182.75	44,018.28	71,617.59	7,577,349.06
03	Ago-20		1,026,887.22	1,026,877.22	1,098,494.81	6,550,471.84
04	Set-20		6,550,471.84	6,550,471.84	7,648,966.65	0.00
05	Oct-20		0.00	0.00	0.00	0.00

CON RESPECTO A LA AMORTIZACION DEL ADELANTO DE MATERIALES:

➤ No se otorgó adelanto de materiales.

CON RESPECTO AL AVANCE FISICO - FINANCIERO DE LA OBRA:

➤ De acuerdo al avance registrado para la valorización N°007 diciembre del 2020 el cuadro de avance físico financiero, así como la curva "S" queda de la siguiente manera:

MES	PROGRAMADO (COSTO TOTAL)			EJECUTADO (COSTO TOTAL)		
	PARCIAL	PARCIAL	ACUMUL.	PARCIAL	PARCIAL	ACUMUL.
	S/.	%	%	S/.	%	%
Feb-20	325,671.83	0.36%	0.36%	325,671.83	0.36%	0.36%
Mar-20	519,415.65	0.58%	0.94%	519,415.65	0.58%	0.94%
Ago-20	336,843.63	0.37%	1.31%	1,211,715.12	1.34%	2.28%
Set-20	4,227,219.30	4.68%	5.99%	7,733,204.82	8.57%	10.85%
Oct-20	8,256,654.39	9.15%	15.14%	2,627,582.07	2.91%	13.76%
Nov-20	5,707,145.79	6.32%	21.46%	5,257,598.86	5.83%	19.59%
Dic-20 (1)	6,128,775.96	6.79%	28.25%	1,164,616.84	1.29%	20.88%
Dic-20 (2)	3,370,826.77	3.73%	31.98%	0.00	0.00%	20.88%
Ene-21	11,280,738.93	12.50%	44.48%	0.00	0.00%	20.88%
Feb-21	8,063,867.78	8.93%	53.42%	0.00	0.00%	20.88%
Mar-21	11,133,278.87	12.33%	65.75%	0.00	0.00%	20.88%
Abr-21	6,145,745.07	6.81%	72.56%	0.00	0.00%	20.88%
May-21	5,771,411.14	6.39%	78.96%	0.00	0.00%	20.88%
Jun-21	5,633,291.59	6.24%	85.20%	0.00	0.00%	20.88%
Jul-21	5,260,957.07	5.83%	91.03%	0.00	0.00%	20.88%
Ago-21	4,470,797.28	4.95%	95.98%	0.00	0.00%	20.88%
Set-21	3,373,333.58	3.74%	99.72%	0.00	0.00%	20.88%
Oct-21	251,831.90	0.28%	100.00%	0.00	0.00%	20.88%
TOTAL (Inc. IGV)	90,257,806.51	100.00%		18,839,805.19	20.88%	

Erick German Oliveira Sangama
 Ingeniero Civil
 CIP N° 141593

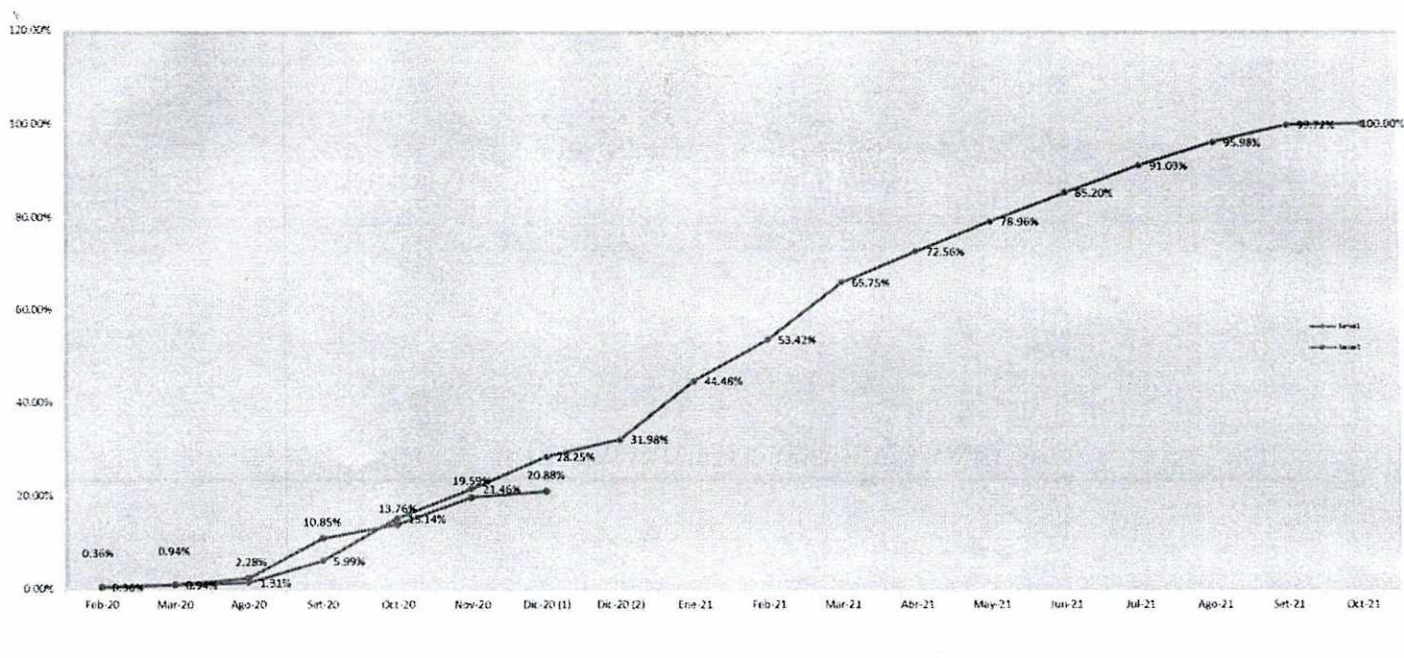

RESUMEN DE VALORIZACION N°007 DICIEMBRE 2020

➤ En resumen, la valorización N°007 diciembre del 2020 presentada por el Consorcio Renacer Loretano, revisada y aprobada por el Consorcio Supervisor San Lorenzo es el siguiente:

CONCEPTO	SI.
a.- Monto Valorizado en el Presente Mes :	986,963.42
Valorización N° 07 - DICIEMBRE 2020	986,963.42
b.- Monto por Reajuste en el Presente Mes :	0.00
Reajuste de Valorización N° 07 - DICIEMBRE 2020	0.00
c.- Amortización del Adelanto Directo en el Presente Mes :	0.00
Amortización Adelanto Directo - DICIEMBRE 2020	0.00
d. Amortización del Adelanto para Materiales en el Presente Mes :	0.00
Amortización Adelanto de Materiales - DICIEMBRE 2020	0.00
e. Deducción del Reajuste que no Corresponde :	0.00
Por Adelanto Directo - DICIEMBRE 2020	0.00
Por Adelanto para Materiales - DICIEMBRE 2020	0.00
I.- MONTO FACTURABLE (SIN I.G.V) (a+b-c-d-e)	986,963.42
II.- IMPUESTO GENERAL A LAS VENTAS (18% de IGV)	177,653.42
III.- MONTO A FACTURAR (I+II)	1,164,616.84



 Erick Germán-Oliveira Sangama
 Ingeniero Civil
 CIP N° 141593

CONCLUSIONES Y RECOMENDACIONES:

- La valorización N°007 corresponde al mes de diciembre de 2020 desde el 01/12/2020 al 20/12/2020 es presentada acogiéndose al Decreto de Urgencia N°133-2020.
- El calendario de obra requiere una reprogramación pues el avance acumulado ejecutado está por debajo del 80% del avance acumulado programado, es decir:
 - $(0.80 \times 28.25\%) = 22.60\% > 20.88\%$
- La ejecución de la obra se encuentra ATRASADA pues el avance acumulado ejecutado está por debajo del avance acumulado programado $20.88\% < 22.60\%$.
- El **monto neto a facturar** por el contratista para la valorización N°007 diciembre 2020 es de **S/. 1,164,616.84 (Un Millón Ciento Sesenta y Cuatro Mil Seiscientos Dieciséis y 84/100 Soles)** de acuerdo al siguiente detalle:

○ Valorización Bruta	:	S/. 986,963.42
○ Reajuste	:	S/. 0.00
○ Amortización por Adelanto Directo	:	S/. 0.00
○ Amortización por Adelanto de Materiales	:	S/. 0.00
○ Deducciones que No corresponden	:	S/. 0.00
○ Sub Total	:	S/. 986,963.42
○ Igv (18%)	:	S/. 177,653.42
○ Valorización Neta	:	S/. 1,164,616.84

Sin otro particular, me suscribo de usted.
Atentamente,

Erick German Oliveira Sangama
Ingeniero Civil
CIP N° 141593

Ing. Erick German Oliveira Sangama
Administrador de Contratos



CONSORCIO SUPERVISOR SAN LORENZO

00792

“Año de la Universalización de la Salud”

San Lorenzo, 21 de diciembre del 2020.

CARTA N° 123-2020-C.S.S. L-WADCR/JS

Señor:

ING. EDI WISBERTO RUIZ ZARATE.

GERENTE DE INFRAESTRUCTURA DEL GOREL CENTRAL.

Atención:

ING. RAUL FLORES AQUEPUCHO

SUB GERENTE DE OBRAS Y LIQUIDACION DEL GOREL CENTRAL.



Asunto : **INFORME DE VALORIZACIÓN N° 07 CORRESPONDIENTE AL PERIODO DEL 01 AL 20 DE DICIEMBRE 2020 – CONTRATISTA.**

Referencia : **CONTRATO N°003-2020-GRL-GGR-GRI**

- **CONCURSO PÚBLICO N° 006-2019-CSO-GRL**

Supervisión de la Obra: “MEJORAMIENTO Y AMPLIACIÓN DE LA CAPACIDAD RESOLUTIVA DE LOS SERVICIOS DE SALUD DEL ESTABLECIMIENTO DE SALUD SAN LORENZO- RED DE SALUD DATEM, DISTRITO DE BARRANCA, PROVINCIA DE DATEM DEL MARAÑON, DEPARTAMENTO DE LORETO”.

- **ADENDA N° 03 AL CONTRATO N°34-A-2019-GRL-GGR-GRI**

De mi especial consideración:

Me dirijo a usted con la finalidad de saludarle cordialmente y a su vez hacerle llegar el informe de la **VALORIZACION N°07**, del contratista **CONSORCIO “RENACER LORETANO”**, correspondiente al periodo de **DICIEMBRE-2020 (01/12/2020 al 20/12/2020)**, de la obra: **“MEJORAMIENTO Y AMPLIACIÓN DE LA CAPACIDAD RESOLUTIVA DE LOS SERVICIOS DE SALUD DEL ESTABLECIMIENTO DE SALUD SAN LORENZO- RED DE SALUD DATEM, DISTRITO DE BARRANCA, PROVINCIA DE DATEM DEL MARAÑON, DEPARTAMENTO DE LORETO”**, teniendo un avance real ejecutado del periodo del 01 al 20 de diciembre **1.29%**, ante un avance programado vigente del periodo del 01 al 20 de diciembre **6.79%**, haciendo un avance acumulado actual ejecutado de **20.88%** ante el avance acumulado programado al presente periodo de **28.25%**, por lo que esta supervisión indica que la obra se encuentra **ATRASADA 7.37%**, siendo el monto acumulado ejecutado menor del 80% del monto acumulado programado a la fecha de la presente valorización el cual representa el **73.91%** del programado acumulado.

Por lo cual esta supervisión solicitara al contratista un calendario de Avance de Obra Acelerado de conformidad a lo señalado en el **Numeral 203.1 del Artículo 203º (Demoras injustificadas en la ejecución de la Obra)** del Reglamento de la Ley de Contrataciones, aprobado mediante Decreto Supremo N° 344-2018-EF.



CONSORCIO SUPERVISOR SAN LORENZO
Walter Arturo del Castillo Ruiz
JEFE DE SUPERVISION
CIP N° 21671
A: 38939
SGS P

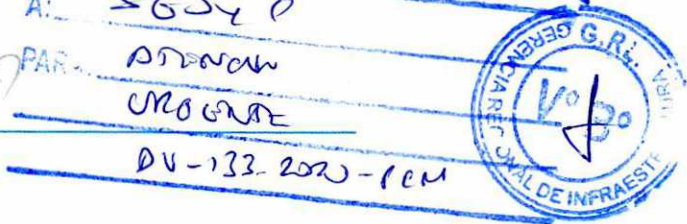

PROYECTO N° 38939
A: Ing. German Oliveira
CARGA: SD
Atencion



10/10/2017



INFORME TÉCNICO N° 009 – 2020-CSSL/JS/WADCR

ASUNTO : REMITO EXPEDIENTE DE LA VALORIZACION N° 07 CORRESPONDIENTE AL PERIODO DEL 01 AL 20 DE DICIEMBRE DEL 2020.

REFERENCIA : OBRA: "MEJORAMIENTO Y AMPLIACIÓN DE LA CAPACIDAD RESOLUTIVA DE LOS SERVICIOS DE SALUD DEL ESTABLECIMIENTO DE SALUD SAN LORENZO- RED DE SALUD DATEM, DISTRITO DE BARRANCA, PROVINCIA DE DATEM DEL MARAÑÓN, DEPARTAMENTO DE LORETO".

FECHA : 21 DE DICIEMBRE DEL 2020

Mediante la presente, se remite la **Valorización N° 07, correspondiente al periodo del 01 al 20 de diciembre del 2020**, de la obra de la referencia, el mismo que se detalla a continuación:

A.- DATOS DEL PROYECTO

1. Nombre de la obra : "MEJORAMIENTO Y AMPLIACIÓN DE LA CAPACIDAD RESOLUTIVA DE LOS SERVICIOS DE SALUD DEL ESTABLECIMIENTO DE SALUD SAN LORENZO- RED DE SALUD DATEM, DISTRITO DE BARRANCA, PROVINCIA DE DATEM DEL MARAÑÓN, DEPARTAMENTO DE LORETO".

2. Fuente de Financiamiento : RECURSOS PROPIOS

3. Sistema de Contratación : SUMA ALZADA.

4. Contratista : CONSORCIO "RENACER LORETANO".

5. Valor Referencial : S/.90'257,806.51

6. Valor Contratado : S/.90'257,806.51

7. Ubicación :

Departamento	:	Loreto
Provincia	:	Datém del Marañón
Distrito	:	Barranca
Localidad	:	San Lorenzo del Marañón

8. Residente de Obra : Ing. ROBERTO CARLOS VILLANUEVA FLORES.

9. Supervisor de Obra : Ing. WALTER ARTURO DEL CASTILLO RUIZ

10. Plazo de Ejecución : 365 días calendarios.

11. Fecha de inicio de Obra : 18 de febrero del 2020.

12. Fecha de término : 16 de febrero del 2021

13. Paralización por estado de emergencia : 95 días calendarios (16-03-20 al 18-06-20)

14. Plazo por trámites administrativos : 34 días calendarios (19-06-20 al 22-07-20)

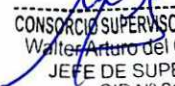

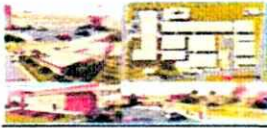
CONSORCIO SUPERVISOR SAN LORENZO
Walter Arturo del Castillo Ruiz
JEFE DE SUPERVISION
CIP N° 21671



15. Plazo para adecuación y adaptación de : 30 días calendarios (23-07-20 al 21-08-20).
de ambientes de trabajo previo al reinicio de obra.
16. Plazo para la ejecución de obra bajo las : 70 días calendarios
Medidas de prevención y control frente
a la propagación del COVID 19
17. Fecha de reinicio de obra : 22 de agosto del 2020.
18. Plazo saldo de obra : 338 días calendarios (21-09-20 al 24-08-21).
19. Fecha de término con ampliación : 03 de octubre del 2021
de plazo excepcional.
20. Periodo de Valorización : Del 01 al 20 de Diciembre del 2,020
21. ADENDA N° 03 AL CONTRATO N°34-A-2019-GRL-GGR-GRI

B.- DE LA EJECUCION DE LA OBRA

Durante los trabajos ejecutados en el periodo del 01/12/2020 al 20/12/2020 son básicamente las siguientes partidas contractuales, las mismas que han sido verificadas en forma conjunta con el Residente de Obra, las cuales serán plasmadas en el cuaderno de obra, por lo que las partidas contractuales son las siguientes:



CONSORCIO SUPERVISOR SAN LORENZO
Walter Arturo del Castillo Ruiz
JEFE DE SUPERVISION
CIP N° 21671



CONSORCIO SUPERVISOR SAN LORENZO

Proyecto: "MEJORAMIENTO Y AMPLIACIÓN DE LA CAPACIDAD RESOLUTIVA DE LOS SERVICIOS DE SALUD DEL ESTABLECIMIENTO DE SALUD SAN LORENZO- RED DE SALUD DITEM, DISTRITO DE BARRANCA, PROVINCIA DE DITEM DEL MARAÑÓN, DEPARTAMENTO DE LORETO"			
Cliente	: GOBIERNO REGIONAL DE LORETO		
Lugar	: DISTRITO BARRANCA - PROVINCIA DE DITEM DEL MARAÑÓN - REGIÓN LORETO		
Elabora	: CONSORCIO RENACER LORETANO		DICIEMBRE 2020
ITEM	DESCRIPCION	UND	METRADO
01	OBRAS PROVISIONALES, TRABAJOS PRELIMINARES, SEGURIDAD Y SALUD		
01.01	OBRAS PROVISIONALES Y TRABAJOS PRELIMINARES		
01.01.05	MOVILIZACION DE MAQUINARIAS, HERRAMIENTOS Y EQUIPOS		
01.01.05.01	MOVILIZACION Y DESMOV. DE MAQUINARIA Y HERRAMIENTAS	glb	0.09
01.03	MEDIDAS DE MITIGACION DE IMPACTO AMBIENTAL		
01.03.01	PLAN DE MANEJO AMBIENTAL (PROGRAMA DE MITIGACIÓN)		
01.03.01.01	REMOJO DE VÍAS Y AREAS DE TRABAJO (CONTROL DE PARTICULAS EN SUSPENSION)	día	4.00
01.03.01.02	CHARLAS DE SENSIBILIDAD EN MANEJO DE RESIDUOS SOLIDOS PARA PERSONAL DE LA OBRA C/SEMA	und	1.00
01.03.01.03	CHARLAS DE SENSIBILIZACION EN TEMAS AMBIENTALES PARA EL PERSONAL DE OBRA	mes	1.00
01.03.01.04	CHARLAS DE SENSIBILIDAD EN SEGURIDAD Y SALUD PARA PERSONAL DE LA OBRA C/SEMANA	und	2.00
01.03.04	PLAN DE CONTINGENCIA		
01.03.04.05	RESPUESTA ANTE ACCIDENTES LABORALES (TALLERES Y/O CAPACITACIONES)	und	1.00
02	ESTRUCTURA		
02.01	EDIFICACIONES (SECTORES)		
02.01.01	MOVIMIENTO DE TIERRA		
02.01.01.01	EXCAVACIONES		
02.01.01.01.01	EXCAVACION MASIVA CON MAQUINARIA	m3	80.39
02.01.01.01.02	EXCAVACION SIMPLE MANUAL	m3	2.32
02.01.01.03	RELLENOS		
02.01.01.03.01	RELLENO COMPACTADO CON MATERIAL PROPIO	m3	52.11
02.01.01.06	ELIMINACION DE MATERIAL EXCEDENTE		
02.01.01.06.01	ELIMINACION DE MATERIAL EXCEDENTE C/EQUIPO	m3	82.32
02.01.02	OBRAS DE CONCRETO SIMPLE		
02.01.02.01	CIMENTOS CORRIDOS		
02.01.02.01.01	CONCRETO F'C=140 KG/CM2 PARA CIMENTOS CORRIDOS	m3	38.33
02.01.02.02	SOLIDOS		
02.01.02.02.01	CONCRETO F'C=100 KG/CM2 PARA SOLADO E=0.10 M.	m2	9.38
02.01.02.02.02	CONCRETO F'C=100 KG/CM2 PARA SOLADO E=0.05 M. (VIGA DE CIMENTACION)	m2	3.12
02.01.02.03	SOBRECIMIENTO		
02.01.02.03.01	CONCRETO F'C=175 KG/CM2 P/SOBRECIMIENTOS	m3	4.11
02.01.02.03.02	ENCOFRADO Y DESENCOFRADO EN SOBRECIMIENTOS	m2	20.96
02.01.03	OBRAS DE CONCRETO ARMADO		
02.01.03.01	ZAPATAS		
02.01.03.01.01	CONCRETO F'C=210 KG/CM2 EN ZAPATAS	m3	36.56
02.01.03.01.02	ACERO DE REFUERZO FY=4.200 KG/CM2 EN ZAPATAS	kg	1,756.36
02.01.03.02	VIGAS DE CIMENTACION		
02.01.03.02.01	CONCRETO F'C=210 KG/CM2 EN VIGAS DE CIMENTACION	m3	4.22
02.01.03.02.02	ENCOFRADO Y DESENCOFRADO EN VIGAS DE CIMENTACION	m2	16.34
02.01.03.02.03	ACERO DE REFUERZO FY=4.200 KG/CM2 EN VIGAS DE CIMENTACION	kg	1,780.86
02.01.03.03	SOBRECIMIENTOS		
02.01.03.03.01	CONCRETO F'C=175 KG/CM2 P/SOBRECIMIENTOS	m3	4.32
02.01.03.03.02	ENCOFRADO Y DESENCOFRADO EN SOBRECIMIENTOS	m2	44.32
02.01.03.03.03	ACERO DE REFUERZO FY=4.200 KG/CM2 EN SOBRECIMIENTOS	kg	256.78
02.01.03.04	COLUMNAS		
02.01.03.04.01	CONCRETO F'C=210 KG/CM2 EN COLUMNAS	m3	7.36
02.01.03.04.02	ENCOFRADO Y DESENCOFRADO EN COLUMNAS	m2	65.78
02.01.03.04.03	ACERO DE REFUERZO FY=4.200 KG/CM2 EN COLUMNAS	kg	1,260.00
02.01.03.05	COLUMNETAS		
02.01.03.05.01	CONCRETO F'C= 175 KG/CM2 EN COLUMNETAS	m3	8.02
02.01.03.05.02	ENCOFRADO Y DESENCOFRADO EN COLUMNETAS	m2	1,056.45
02.01.03.05.03	ACERO DE REFUERZO FY=4200 KG/CM2 EN COLUMNETAS	kg	1,500.32
02.01.03.06	PLACAS		
02.01.03.06.01	CONCRETO F'C=210 KG/CM2 EN PLACAS	m3	6.78
02.01.03.06.02	ENCOFRADO Y DESENCOFRADO EN PLACAS	m2	192.15
02.01.03.06.03	ACERO DE REFUERZO FY= 4200 KG/CM2 EN PLACAS	kg	1,698.32
02.01.03.07	VIGAS		
02.01.03.07.01	CONCRETO F'C=210 KG/CM2 EN VIGAS	m3	72.37
02.01.03.07.02	ENCOFRADO Y DESENCOFRADO EN VIGAS	m2	400.25
02.01.03.07.03	ACERO DE REFUERZO FY=4200 KG/CM2 EN VIGAS	kg	6,600.45
02.01.03.08	VIGAS DE CONFINAMIENTO		
02.01.03.08.03	ACERO DE REFUERZO FY=4200 KG/CM2 EN VIGAS CONFINAMIENTO	kg	5,200.78
02.01.03.09	LOSA ALIGERADA, H=0.20 M (EN 1 DIRECCION)		
02.01.03.09.01	CONCRETO F'C=210 KG/CM2 EN LOSA ALIGERADA, H= 0.20M. (1 DIRECCION)	m3	44.32
02.01.03.09.02	ENCOFRADO Y DESENCOFRADO EN LOSA ALIGERADA, H= 0.20M. (1 DIRECCION)	m2	380.34
02.01.03.09.03	ACERO DE REFUERZO FY= 4200 KG/CM2 EN LOSA ALIGERADA	kg	2,850.23
02.01.03.09.04	LADRILLO DE ARCILLA PARA TECHO 15x30x30 CM.	und	2,298.80
02.01.03.10	LOSA ALIGERADA, H=0.20 M (EN 2 DIRECCIONES)		
02.01.03.10.01	CONCRETO F'C=210 KG/CM2 EN LOSA ALIGERADA, H= 0.20M. (2 DIRECCIONES)	m3	12.56
02.01.03.10.02	ENCOFRADO Y DESENCOFRADO EN LOSA ALIGERADA, H= 0.20M. (2 DIRECCIONES)	m2	70.45
02.01.03.10.03	ACERO DE REFUERZO FY= 4200 KG/CM2 EN LOSA ALIGERADA	kg	1,280.56
02.01.03.10.04	LADRILLO DE ARCILLA PARA TECHO 15x30x30 CM.	und	1,089.12
02.01.03.11	LOSA MACIZA		
02.01.03.11.01	CONCRETO F'C=210 KG/CM2 EN LOSA MACIZA	m3	17.35
02.01.03.11.02	ENCOFRADO Y DESENCOFRADO EN LOSA MACIZA	m2	115.24



CONSORCIO SUPERVISOR SAN LORENZO

00785

Proyecto: "MEJORAMIENTO Y AMPLIACIÓN DE LA CAPACIDAD RESOLUTIVA DE LOS SERVICIOS DE SALUD DEL ESTABLECIMIENTO DE SALUD SAN LORENZO- RED DE SALUD DATEM, DISTRITO DE BARRANCA, PROVINCIA DE DATEM DEL MARAÑÓN, DEPARTAMENTO DE LORETO"			
Cliente	: GOBIERNO REGIONAL DE LORETO		
Lugar	: DISTRITO BARRANCA - PROVINCIA DE DATEM DEL MARAÑÓN - REGIÓN LORETO		
Elabora	: CONSORCIO RENACER LORETANO		DICIEMBRE 2020
ITEM	DESCRIPCION	UND	METRADO
02.01.03.11.03	ACERO DE REFUERZO FY= 4200 KG/CM2 EN LOSA MACIZA	kg	2,500.56
02.01.03.12	CISTERNA		
02.01.03.12.03	ACERO DE REFUERZO FY= 4200 KG/CM2 EN CSISTERNA	kg	1,350.32
02.02	OBRAS EXTERIORES		
02.02.01	MOVIMIENTO DE TIERRA		
02.02.01.01	EXCAVACIONES		
02.02.01.01.01	EXCAVACION MASIVA CON MAQUINARIA	m3	256.32
02.02.01.02	CORTES		
02.02.01.02.01	CORTE DE MATERIAL A NIVEL DE SUBRASANTE	m3	158.94
02.02.01.03	RELLENOS		
02.02.01.03.01	RELLENO COMPACTADO CON MATERIAL PROPIO	m3	56.36
02.02.01.06	ELIMINACION DE MATERIAL EXCEDENTE		
02.02.01.06.01	ELIMINACION DE MATERIAL EXCEDENTE C/EQUIPO	m3	148.56
02.02.02	OBRAS DE CONCRETO SIMPLE		
02.02.02.01	CIMENTOS CORRIDOS		
02.02.02.01.01	CONCRETO F'C=140 KG/CM2 PARA CIMENTOS CORRIDOS	m3	26.28
02.02.02.02	SOLADOS		
02.02.02.02.01	CONCRETO F'C=100 KG/CM2 PARA SOLADO E=0.10 M.	m2	122.93
02.02.02.02.02	CONCRETO F'C=100 KG/CM2 PARA SOLADO E=0.05 M. (VIGA DE CIMENTACION)	m2	12.24
02.02.02.03	SOBRECIMENTOS		
02.02.02.03.01	CONCRETO F'C=175 KG/CM2 P/SOBRECIMENTOS	m3	2.12
02.02.02.03.02	ENCOFRADO Y DESENCOFRADO EN SOBRECIMENTOS	m2	7.46
02.02.03	OBRAS DE CONCRETO ARMADO		
02.02.03.01	ZAPATAS		
02.02.03.01.01	CONCRETO F'C=210 KG/CM2 EN ZAPATAS	m3	7.32
02.02.03.01.02	ACERO DE REFUERZO F'Y=4.200 KG/CM2 EN ZAPATAS	kg	380.24
02.02.03.02	VIGAS DE CIMENTACION		
02.02.03.02.01	CONCRETO F'C=210 KG/CM2 EN VIGAS DE CIMENTACION	m3	2.32
02.02.03.02.02	ENCOFRADO Y DESENCOFRADO EN VIGAS DE CIMENTACION	m2	8.32
02.02.03.02.03	ACERO DE REFUERZO F'Y=4.200 KG/CM2 EN VIGAS DE CIMENTACION	kg	480.58
03	ARQUITECTURA		
03.01	EDIFICACIONES (SECTORES)		
03.01.07	CARPINTERIA DE MADERA		
03.01.07.01	PUERTAS DE MADERA CONTRAPLACADA CON PERSIANA Y SOBRE LUZ DE VIDRIO (P-1)	m2	110.32
03.01.07.02	PUERTAS DE MADERA CONTRAPLACADA CON SOBRE LUZ DE VIDRIO (P-2)	m2	92.49
03.01.07.03	PUERTAS DE MADERA CONTRAPLACADA CON VISOR Y SOBRE LUZ DE VIDRIO (P-3)	m2	4.00
03.01.07.04	PUERTAS DE MADERA CONTRAPLACADA, ENCHAPADA 1 CARA CON ACERO INOXIDABLE Y SOBRE LUZ	m2	22.00
03.01.07.05	PUERTAS DE MADERA CONTRAPLACADA, ENCHAPADA 1 CARA CON PLANCHA DE ACERO INOXIDABLE,	m2	24.00
03.01.07.06	PUERTAS DE MADERA CONTRAPLACADA, ENCHAPADA 2 CARAS CON ACERO INOXIDABLE Y SOBRE LUZ	m2	6.00
03.01.07.07	PUERTAS DE MADERA CONTRAPLACADA, ENCHAPADA 2 CARAS CON ACERO INOXIDABLE, VISOR Y SOE	m2	12.00
03.01.07.08	PUERTAS DE MADERA CONTRAPLACADA DOS HOJAS, CON VISOR Y SOBRE LUZ DE VIDRIO (P-8)	m2	3.00
03.01.07.09	PUERTAS DE MADERA CONTRAPLACADA A DOS HOJAS, CON SOBRE LUZ DE VIDRIO (P-9)	m2	6.32
03.01.07.10	PUERTAS DE MADERA CONTRAPLACADA DOS HOJAS, ENCHAPA 2 CARAS CON ACERO INOXIDABLE, VIS	m2	16.00
03.01.07.11	PUERTAS DE MADERA CONTRAPLACADA CON PLANCHA DE PLOMO E= 1/16" Y ENCHAPE DE ACERO INO	m2	0.56
03.01.07.12	PUERTAS DE MADERA CONTRAPLACADA CON PLANCHA DE PLOMO E= 1/16" (P-13)	m2	0.76
03.01.07.13	PUERTAS DE MADERA CONTRAPLACADA CON TRATAMIENTO ACÚSTICO (P-14)	m2	1.20
03.01.07.14	PUERTAS CON PLACA AGLOMERADA MELAMÍNICA E=18MM.	m2	22.32
03.01.07.15	DIVISION CON PLANCHA AGLOMERADA EN SERVICIOS HIGIENICOS	m2	24.35
03.01.07.16	DIVISION CON MELAMINE DE E=18MM EN URINARIOS H=0.80 M.	und	4.05
03.01.08	CARPINTERIA METALICA		
03.01.08.01	PUERTAS Y VENTANAS		
03.01.08.01.01	PUERTA CORTA FUEGO CON ENCHAPE DE PLANCHA DE ACERO INOXIDABLE E=1/32"(PCF-01)	m2	7.60
03.01.08.01.02	PUERTA CORTA FUEGO CON ENCHAPE DE PLANCHA DE ACERO INOXIDABLE E=1/32"Y VISOR DE VID	m2	5.60
03.01.08.01.03	PUERTA METALICA CON MALLA DE ACERO #9 Y MARCO CON TUBO DE ACERO CUADRADO 2"x2"x1/4"	m2	120.32
03.01.08.01.04	VENTANAS METALICAS CON MALLA DE ACERO #9 Y MARCO DE TUBO DE ACERO DE 1"x1"x3/32"	m2	156.56
04	INSTALACIONES SANITARIAS		
04.09	SISTEMA DE DRENAJE PLUVIAL		
04.09.03	SISTEMA DE AGUA PARA LLUVIAS		
04.09.03.01	BAJADAS PLUVIALES		
04.09.03.01.01	BAJADA DE CONCRETO ARMADO DE DRENAJE PLUVIAL D=4"	und	62.00
04.10	DESAGUE Y VENTILACION		
04.10.01	SALIDA DE DESAGUE		
04.10.01.02	SALIDA DE PVC PARA VENTILACION Ø2"	pto	16.00
04.10.05	CAMARAS DE INSPECCION		
04.10.05.01	CAJA DE REGISTRO		
04.10.05.01.01	SUMINISTRO E INSTALACION DE CAJA DE REGISTRO DE DESAGUE 12" x 24" (0.30 x 0.60 M.)	und	3.00
04.10.05.01.02	SUMINISTRO E INSTALACION DE CAJA DE REGISTRO DE DESAGUE 24" x 24" (0.60 x 0.60 M.)	und	1.00
04.10.05.01.03	SUMINISTRO E INSTALACION DE CAJA DE REGISTRO DE DESAGUE 10" x 20" (0.25 x 0.50 M.)	und	4.00
04.10.05.01.04	SUMINISTRO E INSTALACION DE CAJA DE REGISTRO DE DESAGUE 18" x 24" (0.45 x 0.60 M.)	und	3.00
05	INSTALACIONES ELECTRICAS		
05.01	SISTEMA DE UTILIZACION EN BAJA TENSION		
05.01.01	SALIDA PARA ALUMBRADO, TOMACORRIENTE, FUERZA Y SEÑALES DEBILES		
05.01.01.02	SALIDA DE CENTRO DE LUZ EN TECHO	pto	40.00
05.01.01.09	SALIDA PARA VENTILADORES DE TECHO	pto	59.00
05.01.01.10	SALIDA PARA MANDO DE VENTILADOR DE TECHO	pto	46.00

 CONSORCIO SUPERVISOR SAN LORENZO
 Walter Arturo del Castillo Ruiz
 JEFE DE SUPERVISION
 CIP N° 21671



Proyecto: "MEJORAMIENTO Y AMPLIACIÓN DE LA CAPACIDAD RESOLUTIVA DE LOS SERVICIOS DE SALUD DEL ESTABLECIMIENTO DE SALUD SAN LORENZO- RED DE SALUD DATEM, DISTRITO DE BARRANCA, PROVINCIA DE DATEM DEL MARAÑÓN, DEPARTAMENTO DE LORETO"			
Cliente	: GOBIERNO REGIONAL DE LORETO		
Lugar	: DISTRITO BARRANCA - PROVINCIA DE DATEM DEL MARAÑÓN - REGIÓN LORETO		
Elabora	: CONSORCIO RENACER LORETANO		DICIEMBRE 2020
ITEM	DESCRIPCION	UND	METRADO
05.01.01.25	CAJA DE PASE DE 150X150X50 mm F"G" PESADA	und	3.00
05.01.01.26	CAJA DE PASE DE 200X200X100 mm F"G" PESADA	und	5.00
05.01.01.27	CAJA DE PASE DE 300X300X100 mm F"G" PESADA	und	10.00
05.01.01.28	CAJA DE PASE DE 500X500X100 mm F"G" PESADA	und	4.00
05.01.02	CANALIZACIONES, CONDUCTOS O TUBERIAS		
05.01.02.03	SUMINISTRO E INSTALACION DE TUBERIA DE PVC-SAP, Ø 4"	m	36.00
05.01.02.04	SUMINISTRO E INSTALACION DE TUBERIA DE PVC-SAP, Ø 2"	m	12.00

C.- AVANCE DE OBRA

C-1.- VERIFICACION DE AVANCE FISICO REAL

De acuerdo a las partidas ejecutadas en el periodo 01/12/2020 al 20/12/2020, el avance físico real mensual y acumulado es:

Avance Físico Real de Diciembre (01 al 20 de diciembre):	1.29%
Avance Físico Real de Noviembre :	5.83%
Avance Físico Real de Octubre :	2.91%
Avance Físico Real de Setiembre :	8.57%
Avance Físico Real de Agosto :	1.34 %
Avance físico real de Marzo 2020 :	0.58 %
Avance Físico real anterior feb. 2020 :	0.36 %
Avance físico real Acumulado al 20 de diciembre 2020 :	20.88 %

C-2.- VERIFICACION DE AVANCE PROGRAMADO

En relación al calendario de avance de obra vigente, el avance programado mensual y acumulado al mes de diciembre del 2020 es:

Avance Reprogramado en diciembre 2020 (31 días) :	10.52 %
Avance Reprogramado al 20 de diciembre del 2020 (20 días) :	6.79%
Avance Reprogramado Acumulado a diciembre 2020 :	31.99 %
Avance Reprogramado Acumulado al 20 diciembre 2020 :	28.25 %
Porcentaje de Avance Valorizado del Acumulado al 20/12/2020 :	20.88 %

C-3.- CUMPLIMIENTO DEL PLAZO CONTRACTUAL

A la fecha del presente informe, 20 de diciembre del 2020:

Se tiene un avance físico real acumulado de las partidas ejecutadas del **20.88%**, comparando el avance programado acumulado según el calendario de avance de **obra vigente que es del 28.25%** al 20 de diciembre del 2020, de las cuales podemos apreciar el comparativo en el siguiente cuadro de Avance programado Vs. Avance Ejecutado real correspondiente al presente mes.

Días trabajados del mes :	20 días calendarios
Plazo de ejecución :	365 días calendarios.
Ampliación Excepcional de Plazo :	70 días calendario

CONSORCIO SUPERVISOR SAN LORENZO
Walter Arturo del Castillo Ruiz
JEFE DE SUPERVISION
CIP N° 21671



CONSORCIO SUPERVISOR SAN LORENZO

00783

CUADRO DE AVANCE FISICO/FINANCIERO (CURVA "S")

OBRA: "MEJORAMIENTO Y AMPLIACIÓN DE LA CAPACIDAD RESOLUTIVA DE LOS SERVICIOS DE SALUD DEL ESTABLECIMIENTO DE SALUD SAN LORENZO- RED DE SALUD DATEM, DISTRITO DE BARRANCA, PROVINCIA DE DATEM DEL MARAÑÓN, DEPARTAMENTO DE LORETO"

CONTRATISTA: CONSORCIO RENACER LORETANO **PLAZO DE EJECUCION INICIAL:** : 365 DIAS CALENDARIOS **FECHA DE INICIO:** 18 DE FEBRERO DEL 2020

SUPERVISOR: CONSORCIO SUPERVISOR SAN LORENZO **PLAZO CON AMPLIACION DE PLAZO EXCEPCIONAL:** : 594 DIAS CALENDARIOS **FECHA DE TERMINO CONTRACTUAL:** 16 DE FEBRERO DEL 2021

RESIDENTE: ING. ROBERTO FLORES VILLANUEVA **FECHA DE REINICIO DE OBRA:** 22 DE AGOSTO DEL 2020

SUPERVISOR DE OBRA: ING. WALTER DEL CASTILLO RUIZ **FECHA DE TERMINO DE OBRA:** 03 DE OCTUBRE DEL 2021

MONTO CONTRATADO SIN IGV S/: 90,257,806.51

AVANCE FISICO ACUMULADO DE OBRA

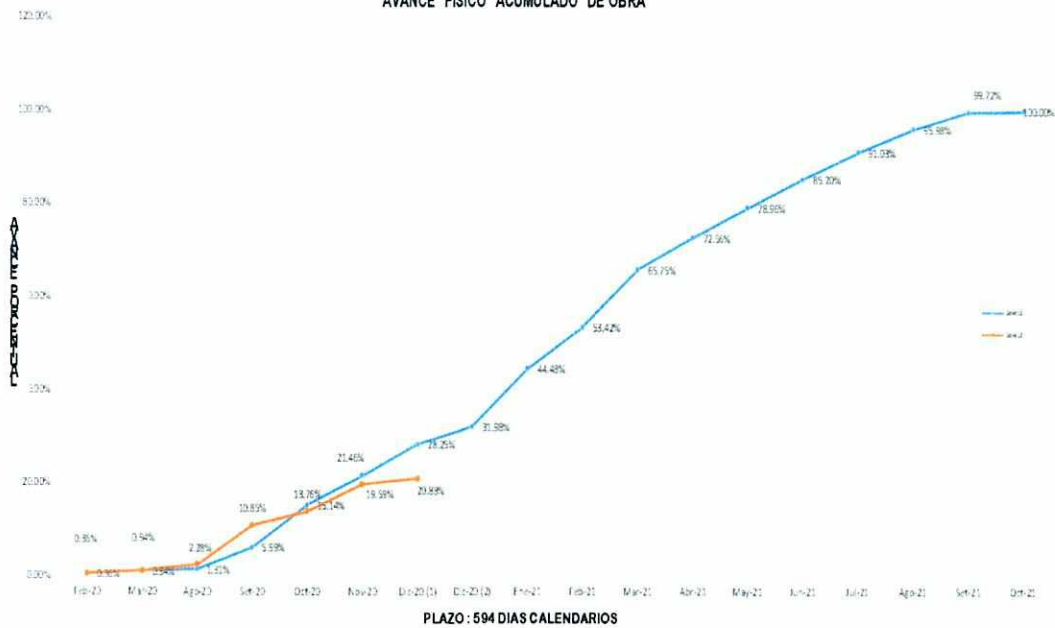

MES	PROGRAMADO (COSTO TOTAL)			EJECUTADO (COSTO TOTAL)		
	PARCIAL	PARCIAL	ACUMUL.	PARCIAL	PARCIAL	ACUMUL.
	S/.	%	%	S/.	%	%
Feb-20	325,671.83	0.36%	0.36%	325,671.83	0.36%	0.36%
Mar-20	519,415.65	0.58%	0.94%	519,415.65	0.58%	0.94%
Ago-20	336,843.63	0.37%	1.31%	1,211,715.12	1.34%	2.28%
Sep-20	4,227,219.30	4.68%	5.99%	7,733,204.82	8.57%	10.85%
Oct-20	8,256,654.39	9.15%	15.14%	2,627,582.07	2.91%	13.76%
Nov-20	5,707,145.79	6.32%	21.46%	5,257,598.86	5.83%	19.59%
Dic-20 (1)	6,128,775.95	6.79%	28.25%	1,164,616.84	1.29%	20.88%
Dic-20 (2)	3,370,826.77	3.73%	31.98%	0.00	0.00%	20.88%
Ene-21	11,280,738.93	12.50%	44.48%	0.00	0.00%	20.88%
Feb-21	8,063,867.78	8.93%	53.42%	0.00	0.00%	20.88%
Mar-21	11,133,278.87	12.33%	65.75%	0.00	0.00%	20.88%
Abr-21	6,145,745.07	6.81%	72.56%	0.00	0.00%	20.88%
May-21	5,771,411.14	6.39%	78.96%	0.00	0.00%	20.88%
Jun-21	5,633,291.59	6.24%	85.20%	0.00	0.00%	20.88%
Jul-21	5,260,957.07	5.83%	91.03%	0.00	0.00%	20.88%
Ago-21	4,470,797.28	4.95%	95.98%	0.00	0.00%	20.88%
Sep-21	3,373,333.58	3.74%	99.72%	0.00	0.00%	20.88%
Oct-21	251,831.90	0.28%	100.00%	0.00	0.00%	20.88%
TOTAL (inc. IGV)	90,257,806.51	100.00%		18,839,805.19	20.88%	

Nota:

- ADENDA N° 03 AL CONTRATO N°34-A-2019-GRL-GGR-GRI
- Dic-20 (1) Del 01 al 20 de diciembre del 2020
- Dic-20 (2) Del 21 al 31 de diciembre del 2020

 CONSORCIO SUPERVISOR SAN LORENZO
 Walter Arturo del Castillo Ruiz
 JEFE DE SUPERVISION
 CIP N° 21671



**ANÁLISIS DEL AVANCE DE OBRA CORRESPONDIENTE AL PERIODO DEL 01 AL
20 DE DICIEMBRE - 2020**

	ACUMULADO ANTERIOR	ACTUAL VALORZ-Nº 07	ACUMULADO ACTUAL %
AVANCE EJECUTADO REAL %	19.59%	1.29%	20.88%
AVANCE PROGRAMADO %	21.46 %	6.79%	28.25%
SITUACIÓN DE LA OBRA	ATRASADA		7.37%

El estado situacional de la obra según avance valorizado del periodo del 01 al 20 de diciembre, se deduce de la siguiente manera:

Según **Art. 203: DEMORAS INJUSTIFICADAS EN LA EJECUCION DE LA OBRA**, inciso 203.1 del R.L.C.E, nos indica que cuando el Monto Valorizado Acumulado Ejecutado es menor que el 80% del Monto Valorizado Acumulado Programado la contratista elaboraría un calendario de avance de obra acelerado para garantizar la normal ejecución de la obra.

Este caso tenemos que el Avance de obra Acumulado Ejecutado = 20.88 % → x
Avance de obra Acumulado Programado = 28.25 % → 100%

Equivalente del Estado de Atraso respecto al Programado x = 73.91%

Por lo tanto, se tiene que la obra se encuentra por debajo del 80% (73.91%), **por lo que se hace necesario solicitarle su Calendario de Avance de Obra Acelerado**, según lo normado en el Numeral 203.1 del Artículo 203° (Demoras injustificadas en la ejecución de la Obra) del Reglamento de la Ley de Contrataciones, aprobado mediante Decreto Supremo N° 344-2018-EF.

D.- CONTROL DE ADELANTOS Y AMORTIZACIONES

D.1.- ADELANTO DIRECTO OTORGADO:

- La Carta Fianza Por Adelanto Directo Queda Amortizada Al 100% A La Fecha 30/09/2020.

D.2.- ADELANTO DE MATERIALES OTORGADO:

El adelanto de Materiales solicitado por la Contratista -Por Fideicomiso (23.08% del contrato Original)

D.3.- AMORTIZACION DEL ADELANTO PARA MATERIALES OTORGADO:

La amortización para el adelanto de Materiales no se realizó, ya que aún no se otorga el adelanto de materiales.

E.- DEL CUADERNO DE OBRA

Las anotaciones en el cuaderno de obra, se hacen anotando las ocurrencias más resaltantes durante el proceso constructivo y documentaciones tramitadas a la Entidad Contratante.

CONSORCIO SUPERVISOR SAN LORENZO
Walter Arturo del Castillo Ruiz
JEFE DE SUPERVISION
CIP N° 21671



CONSORCIO SUPERVISOR SAN LORENZO

00781

F.- SITUACIÓN DE LA OBRA POR COVID 19

Debido a la paralización de la obra, por COVID 19, se reactiva las actividades, a través de la Resolución Gerencial Regional N° 067-2020-GRL-GRI DEL 20 DE JULIO DEL 2020.

El Consorcio "Renacer Loreto" inicia sus actividades por Ampliación Excepcional de Plazo, el 22 de julio del 2020, venciendo dicho plazo el 21 de agosto del 2020. El plazo contractual de la obra se reinició el 22 de agosto del 2020, desde esta fecha comienza la valorización de la obra, correspondiente al mes de agosto (Valorización N° 03).

Con fecha 01/09/2020 al 30/09/2020) se realiza la valorización de obra N° 04

Con fecha 01/10/2020 al 31/10/2020) se realiza la valorización de obra N° 05

Con fecha 01/11/2020 al 30/11/2020) se realiza la valorización de obra N° 06

Con fecha 01/12/2020 al 20/12/2020) se realiza la valorización de obra N° 07

G.- ADICIONALES Y/O DEDUCTIVOS DE OBRA

A la fecha del presente Informe de valorización N° 07, correspondiente al periodo 01 al 20 de diciembre, no existe adicional ni deductivo de obra.

H.- SOBRE EL EQUIPO MECÁNICO MÍNIMO EN OBRA.

Conforme a las bases integradas y del contrato de ejecución de obra suscrito, para la ejecución de las obras civiles, el contratista cuenta en obra con los equipos requerido en obra en forma constante y permanente el equipo mecánico pesado operativo mínimo según lo ofertado, que corresponde a lo empleado para la ejecución de las partidas contractuales valorizadas.

Maquinaria y equipo del contratista:

Las maquinarias utilizadas en el presente periodo de acuerdo a las partidas valorizadas son las siguientes:

MAQUINARIA PESADA CONSORCIO RENACER LORETANO					
MEJORAMIENTO Y AMPLIACIÓN DE LA CAPACIDAD RESOLUTIVA DE LOS SERVICIOS DE SALUD DEL ESTABLECIMIENTO DE SALUD SAN LORENZO- RED DE SALUD DITEM, DISTRITO DE BARRANCA, PROVINCIA DE DITEM DEL MARAÑÓN, DEPARTAMENTO DE LORETO					
ITEM	DESCRIPCION	MARCA	MODELO	N° SERIE	CANTIDAD
1	RETROEXCAVADORA	420F2 CATERPILLAR	420F2	LBS02154 / 64D62695	1.00
2	RETROEXCAVADORA	420F2 CATERPILLAR	420F2	LBS02157 /64D62690	1.00
3	EXCAVADORA HIDRAULICA	320 CATERPILLAR	320	BR610678 /45008738	1.00
4	CARGADOR FRONTAL	CATERPILLAR			1.00
5	MINICARGADOR	CATERPILLAR		0654X	1.00
6	MINICARGADOR	CATERPILLAR		0635L	1.00
7	CAMION BLANCO	VOLSWAGEN		V4G 864	1.00
8	VOLQUETE HOWO	HOWO			1.00
9	VOLQUETE BLANCO	IVECO			1.00
10	VOLQUETE BLANCO	IVECO			1.00
11	CAMION GRUA			FSW720	1.00
12	MIXER 1	INTER		B9E 861	1.00
13	MIXER 2	IN TER		F2T 739	1.00
14	BOMBA PLUMA		33X4Z	AEP 734	1.00
15	PLANTA DOSIFICADORA				1.00
16	MINICARGADOR 236D3 STD	320 CATERPILLAR	23603	F9C00554	1.00
17	MINICARGADOR 236D3 STD	320 CATERPILLAR	23603	F9C00566	1.00

CONSORCIO SUPERVISOR SAN LORENZO
Walter Arturo del Castillo Ruiz
JEFE DE SUPERVISION
CIP N° 21671



I.- REFERENTE A SEGURIDAD Y SALUD EN OBRA, Y MITIGACIÓN DE IMPACTO AMBIENTAL.

Durante el proceso constructivo se está aplicando lo normado en las Leyes N° 26842, 28611, 27446, 27314, la Norma G 050 y R.M. N° 148-2012, las mismas que están relacionadas al rubro de Seguridad y Salud en Obra; como también se desarrolla los trabajos de mitigación de impacto ambiental conforme al avance el proceso constructivo, se cuenta con el profesional especialista y personal calificado.

J.- SOBRE LA DOCUMENTACION PRESENTADA A LA ENTIDAD CONTRATANTE

La contratista a través de su Residente de Obra, presentó a la Supervisión de Obra el Informe de Compatibilidad del Expediente Técnico. En el equipo técnico de la Supervisión de Obra se resolvió el 10% de las consultas efectuadas; trasladándose las demás consultas a la Entidad, para, una vez notificadas al Consultor del Expediente Técnico.

Con fecha 28/11/2020 ya se cuenta con las respuestas al 100% de las consultas del Informe de la Compatibilidad del Expediente Técnico (emitidas por el consultor)

K.- MATERIALES EN OBRA

La contratista no cuenta en obra con materiales de construcción necesarios como arena para el concreto armado, por lo cual se ve reflejado en el retraso del 10.38% de la ejecución de la obra. Los materiales y equipos que cuenta la contratista in situ, se describen en el siguiente cuadro:

CONSORCIO SUPERVISOR SAN LORENZO
Walter Arturo del Castillo Ruiz
JEFE DE SUPERVISION
CIP N° 21671



CONSORCIO SUPERVISOR SAN LORENZO

00779

EQUIPOS MENORES - CONSORCIO RENACER LORETANO

MEJORAMIENTO Y AMPLIACIÓN DE LA CAPACIDAD RESOLUTIVA DE LOS SERVICIOS DE SALUD DEL ESTABLECIMIENTO DE SALUD SAN LORENZO- RED DE SALUD DATEM, DISTRITO DE BARRANCA, PROVINCIA DE DATEM DEL MARAÑÓN, DEPARTAMENTO DE LORETO

ITEM	DESCRIPCION	MARCA	MODELO	N° SERIE	CANTIDAD
1	AMOLADORA 125MM 5"	DEWALT	DWE4212-B2	223976	1.00
2	AMOLADORA 125MM 5"	DEWALT	DWE4212-B2	251544	1.00
3	AMOLADORA 125MM 5"	DEWALT	DWE4212-B2	267106	1.00
4	AMOLADORA 125MM 5"	DEWALT	DWE4212-B2	798378	1.00
5	AMOLADORA 4"	TRUPER	ESMA-4-1/2A3-2		1.00
6	AMOLADORA 4"	TRUPER	ESMA-4-1/2A3-2		1.00
7	AMOLADORA 4"	TREPUL	ESMA-4-1/2P2-2		1.00
8	AMOLADORA 4"	STANLEY			1.00
9	AMOLADORA 9" 230 MM	MAKITA			1.00
10	APISONADOR DE SUELOS 5.5 H	DYNAMIC		GCAWH-1203791	1.00
11	APISONADOR DE SUELOS 5.5 H	MASALTA		H0704-180892 /	1.00
12	APISONADOR DE SUELOS 5.5 H	DYNAMIC	RM-80	GCAWH-1069467	1.00
13	APISONADOR DE SUELOS 5.5 H	MASALTA		H0704-190432 /	1.00
14	APISONADOR DE SUELOS 5.5 H	DYNAMIC	RM-80	GCAWH-1128039	1.00
15	APISONADOR DE SUELOS 5.5 H	DYNAMIC	RM-80	GCAWH-1127959	1.00
16	APISONADOR DE SUELOS 5.5 H	DYNAMIC	RM-80	GCAWH-1074367	1.00
17	BOMBA DE AGUA 2 X2HP	MEBA	TCP-190	1708370042	1.00
18	BOMBA SUMERGIBLE	DAEWO			1.00
19	BOMBA SUMERGIBLE	TOOLCRAFT	TC4106	PPGF20	1.00
20	BOMBA SUMERGIBLE	TOOLCRAFT	TC4106	PPGF21	1.00
21	BOMBA SUMERGIBLE	TOOLCRAFT	TC4106		1.00
22	COMPRESORA DE AIRE 240 LT	TRUPER			1.00
23	COMPRESORA DE AIRE DE 80 GL	CAMPBELL		F589540	1.00
24	DEMOLEDOR	BOSCH		97368700-F1	1.00
25	GENERADOR DE ENERGIA 5000W				1.00
26	GENERADOR DE ENERGIA 6000W	POWER FULL			1.00
27	MEZCLADORA DE CONCRETO 11P3			GCBBH-1020580	1.00
28	MEZCLADORA DE CONCRETO 11P3			GCBBH-1020720	1.00
29	MEZCLADORA DE CONCRETO 11P3			GCBBH-1020742	1.00
30	MEZCLADORA DE CONCRETO 11P3			M11P-0360/20	1.00
31	MEZCLADORA DE CONCRETO 11P3			M11P-0361/20	1.00
32	MEZCLADORA DE CONCRETO 11P3			1902-06-0001-1125	1.00
33	MEZCLADORA DE CONCRETO 11P3				1.00
34	MOTOBOMBA DE 2X2	ITAFLEX	P18	180505D10064	1.00
35	MOTOBOMBA DE 2X2	ITAFLEX	P18	190625D10198	1.00
36	MOTOBOMBA DE 2X2	ITAFLEX	P18	190625D1020	1.00
37	MOTOBOMBA DE 3X3	BARI	BR-30	WT2019021770	1.00
38	MOTOBOMBA DE 3X3	BARI	BR-30	WT2019021928	1.00
39	MOTOBOMBA DE 3X3	BARI	BR-30	WT2019821905	1.00
40	MOTOBOMBA DE 4X4	KUMAMOTO	WP40	24019V100011	1.00
41	MOTOBOMBA DE 4X4	KUMAMOTO	WP40	24019V100018	1.00
42	MOTOBOMBA DE 4X4	KUMAMOTO	WP40	24019V100027	1.00
43	MOTOBOMBA DE 4X4	KUMAMOTO	WP40	24019V100026	1.00
44	MOTOR DE 9HP	CATTINI	RI-270	RI270-1909059665	1.00
45	MOTOR GASOLINERO 13HP	CATTINI	RI-390	RI390-1909089109	1.00
46	MOTOSIERRA	DEREK MOTORS		17DEC0886	1.00
47	MOTOSIERRA	DIFFER	DF5800	NT20200406295	1.00
48	MOTOSIERRA	DIFFER	DF5800	NT20200421855	1.00

Walter Arturo del Castillo Ruiz
JEFE DE SUPERVISION
CIP N° 21671



CONSORCIO SUPERVISOR SAN LORENZO

00778

EQUIPOS MENORES - CONSORCIO RENACER LORETANO					
MEJORAMIENTO Y AMPLIACIÓN DE LA CAPACIDAD RESOLUTIVA DE LOS SERVICIOS DE SALUD DEL ESTABLECIMIENTO DE SALUD SAN LORENZO- RED DE SALUD DATEM, DISTRITO DE BARRANCA, PROVINCIA DE DATUM DEL MARAÑÓN, DEPARTAMENTO DE LORETO					
ITEM	DESCRIPCIÓN	MARCA	MODELO	N° SERIE	CANTIDAD
49	PLANCHA COMPACTADORA 9HP	NACIONAL	GX-270H	GCADH-0394061	1.00
50	PLANCHA COMPACTADORA 9HP	NACIONAL	GX-270H	GCADH-0389459	1.00
51	PLANCHA COMPACTADORA 9HP	NACIONAL	GX-270H	GCADH-0391359	1.00
52	PLANCHA COMPACTADORA 9HP	NACIONAL	GX-270H	GCADH-0310329	1.00
53	PLANCHA COMPACTADORA 9HP	NACIONAL	GX-270H	GCADH-0389298	1.00
54	ROTOMARTILLO	DONGCHENG	DZC45	081909162624	1.00
55	ROTOMARTILLO	DONGCHENG	DZC45	081909162665	1.00
56	ROTOMARTILLO	DONGCHENG	DZC45	081909162672	1.00
57	ROTOMARTILLO	DONGCHENG	DZC45	081909162666	1.00
58	ROTOMARTILLO	DONGCHENG	DZC45	081909162623	1.00
59	SURTIDOR TEC - CUBE 220 - K33	ITALY		CUBE 220 - K33	1.00
60	SIERRA CIRCULAR 184MM	TRUPER	SICI-7-1/4A-2		1.00
61	SIERRA CIRCULAR 184MM	TRUPER	SICI-7-1/4A-2		1.00
62	SIERRA CIRCULAR 184MM	TRUPER	SICI-7-1/4A-2		1.00
63	SIERRA CIRCULAR 185MM	MAKITA	5007N	0962984	1.00
64	SIERRA CIRCULAR 185MM	MAKITA	5007N	0963109	1.00
65	SIERRA CIRCULAR 185MM	MAKITA	5007N	0949687	1.00
66	SIERRA CIRCULAR 235MM	MAKITA	N5900B	01132822	1.00
67	SIERRA CIRCULAR 235MM	MAKITA	N5900B	1112654	1.00
68	SIERRA CIRCULAR 235MM	MAKITA	N5900B	1109072	1.00
69	SIERRA CIRCULAR 235MM	MAKITA	N5900B	00988953	1.00
70	TALADRO	BOSCH	GSB16 RE	907000471	1.00
71	TALADRO	BOSCH	GSB16 RE	906001018	1.00
72	TALADRO	BOSCH	GSB16 RE	906001004	1.00
73	TALADRO	BOSCH	GSB16 RE	906000988	1.00
74	TALADRO	DEWALT		153569	1.00
75	TALADRO	STANLEY		STHR1232-B2	1.00
76	TALADRO	DEWALT	DW-508C	6458	1.00
77	TALADRO	DEWALT	DW-508C	6459	1.00
78	TALADRO	DEWALT	DW-508C	1424	1.00
79	TALADRO	DEWALT	DW-508C	14250	1.00
80	TALADRO	DEWALT	DW-508C	6469	1.00
81	TALADRO	DEWALT	DW-508C	6464	1.00
82	TALADRO	DEWALT	DW-508C	6486	1.00
83	TALADRO	DEWALT	DW-508C	14253	1.00
84	TALADRO	DEWALT	DW-508C	14254	1.00
85	TALADRO	DEWALT	DW-508C	14247	1.00
86	TALADRO			153034	1.00
87	TALADRO	DEWALT	DW-508C	6434	1.00
88	TALADRO	DEWALT	DW-508C	6435	1.00
89	TALADRO ELECTRICO ATORNILLADOR 1/2 INALAMBRICO	DEWALT	DCD771C2	006085	1.00
90	TALADRO ELECTRICO ATORNILLADOR 1/2 INALAMBRICO	DEWALT		004294	1.00
91	TALADRO ELECTRICO ATORNILLADOR 1/2 INALAMBRICO	DEWALT	DCD771C2	006297	1.00
92	TALADRO ELECTRICO ATORNILLADOR 1/2 INALAMBRICO	DEWALT	DCD771C2	006087	1.00
93	TALADRO ELECTRICO ATORNILLADOR 1/2 INALAMBRICO	DEWALT	DCD771C2	000274	1.00
94	TALADRO PERCUTOR DE 1/2"	DEWALT	DW508S-B2C	14250	1.00
95	TALADRO PERCUTOR ELECTRICO	DEWALT	DW-508S-B2C	N482974	1.00
96	TRONZADORA	DONGCHENG	DJG04-355	241804018796	1.00
97	TRONZADORA	DONGCHENG	DJG04-355	241804018741	1.00
98	TRONZADORA	DONGCHENG	DJG04-355	241804018700	1.00
99	TRONZADORA	DEWALT	D28730-B2	12080	1.00
100	TRONZADORA	DEWALT	D28730-B2	16723	1.00
101	TRONZADORA	DEWALT	D28730-B2	17787	1.00
102	TRONZADORA	DEWALT	D28730-B2	17193	1.00
103	TRONZADORA	DEWALT	D28730-B2	17241	1.00
104	TRONZADORA	STANLEY			1.00
105	VIBRADORA DE CONCRETO	HONDA	GX-160	GCAWH-1254603	1.00
106	VIBRADORA DE CONCRETO	HONDA	GX-160	GCAWH-1254488	1.00
107	VIBRADORA DE CONCRETO	HONDA	GX-160	GCAWH-1254595	1.00
108	VIBRADORA DE CONCRETO	HONDA	GX-160	GCAWH-1254600	1.00
109	VIBRADORA DE CONCRETO	HONDA	GX-160	GCAWH-1254597	1.00
110	VIBRADORA DE CONCRETO	HONDA	GX-160	GCAWH-1254334	1.00
111	VIBRADORA DE CONCRETO	KAYLI	P19B	1806103436	1.00
112	VIBRADORA DE CONCRETO	KAYLI	P19B	1811050137	1.00
113	VIBRADORA DE CONCRETO	KOHLER		430300298	1.00
114	VIBRADORA DE CONCRETO			GCAAH-5622824	1.00
115	RADIAL 7 1/2"	BOSCH		9112002027	1.00
116	RADIAL 9 1/4"	MAKITA		1143376K	1.00



K.- CONCLUSIONES

1.- El avance físico real acumulado de las partidas contractuales ejecutadas del periodo 01/12/2020 al 20/12/2020 es igual a 20.88 %, y el programado Acumulado es igual a 28.25%, por lo que se concluye que la obra se encuentra **ATRASADA el 7.37%**, lo ejecutado acumulado 20.88 % representa el 73.91 % con relación a lo programado acumulado, dicha ejecución real acumulada se encuentra por debajo del 80%. **Por lo cual es conveniente solicitar al contratista un calendario de Avance de Obra Acelerado de conformidad a lo señalado en el Numeral 203.1 del Artículo 203° (Demoras injustificadas en la ejecución de la Obra) del Reglamento de la Ley de Contrataciones, aprobado mediante Decreto Supremo N° 344-2018-EF.**

3.- Es necesario indicar que las partidas ejecutadas en el periodo (01/12/2020-20/12/2020) por el Contratista son los siguientes:

CONSORCIO SUPERVISOR SAN LORENZO
Walter Arturo del Castillo Ruiz
JEFE DE SUPERVISION
CIP N° 21671

VALORIZACION PRINCIPAL N° 07 - OBRAS PROVISIONALES, TRABAJOS PRELIMINARES, SEGURIDAD Y SALUD

MES: DICIEMBRE 2020 (01.12.2020 AL 20.12.2020)

Proyecto : "MEJORAMIENTO Y AMPLIACIÓN DE LA CAPACIDAD RESOLUTIVA DE LOS SERVICIOS DE SALUD DEL ESTABLECIMIENTO DE SALUD SAN LORENZO- RED DE SALUD DATUM, DISTRITO DE BARRANCA, PROVINCIA DE DATUM DEL MARAÑON, DEPARTAMENTO DE LORETO"
 Cliente : GOBIERNO REGIONAL DE LORETO
 Lugar : DISTRITO BARRANCA - PROVINCIA DE DATUM DEL MARAÑON - REGION LORETO
 Ejecuta : CONSORCIO RENACER LORETANO
 Fecha : DICIEMBRE - 2020
 Residente : ING. ROBERTO CARLOS FLORES VILLANUEVA, Reg. CIP N° 80649
 Supervision : CONSORCIO SUPERVISOR SAN LORENZO / ING. WALTER ARTURO DEL CASTILLO RUIZ, Reg. CIP N° 21671

PLAZO DE EJECUCION CONTRACTUAL : 594 DIAS CALENDARIOS
 FECHA DE INICIO CONTRACTUAL : 18 DE FEBRERO DEL 2020
 FECHA DE TERMINO CONTRACTUAL : 03 DE OCTUBRE DEL 2021
 FECHA DE RENICIO DE OBRA : 22 DE AGOSTO DEL 2020
 TERMINO CON AMPLIACION DE PLAZO EXCEPCIONAL : 03 DE OCTUBRE DEL 2021
 PRESUPUESTO BASE (CON IGV) : 90,257,006.51
 PRESUPUESTO CONTRATADO (CON IGV) : 90,257,006.51
 MODALIDAD : POR CONTRATA (SUMA ALZADA)

ITEM	DESCRIPCION	PRESUPUESTO ACUMULADO			ACTUAL						BALDOS			
		UND	METRADO	PRECIO	METRADO	S/	%	METRADO	S/	%	METRADO	S/	%	
01	OBRAS PROVISIONALES, TRABAJOS PRELIMINARES, SEGURIDAD Y SALUD													
01.01	OBRAS PROVISIONALES Y TRABAJOS PRELIMINARES													
01.01.01	CONSTRUCCIONES PROVISIONALES													
01.01.01.01	OFICINA PARA AREA TECNICA	m2	64.00	107.90	6,905.60	64.00	6,905.60	100.00%	0.00	0.00	0.00%	64.00	6,905.60	100.00%
01.01.01.02	ALMACEN GENERAL DE OBRA	m2	200.00	78.87	15,334.00	200.00	15,334.00	100.00%	0.00	0.00	0.00%	200.00	15,334.00	100.00%
01.01.01.03	CASETA DE GUARDIANA	m2	25.00	70.53	1,763.25	25.00	1,763.25	100.00%	0.00	0.00	0.00%	25.00	1,763.25	100.00%
01.01.01.04	COMEDOR PARA EL PERSONAL	m2	72.00	100.86	7,261.92	72.00	7,261.92	100.00%	0.00	0.00	0.00%	72.00	7,261.92	100.00%
01.01.01.05	VESTUARIOS PARA EL PERSONAL	m2	64.00	70.90	4,537.60	64.00	4,537.60	100.00%	0.00	0.00	0.00%	64.00	4,537.60	100.00%
01.01.01.06	SERVICIOS HIGIENICOS PROVISIONALES	m2	13.80	201.26	2,777.66	13.80	2,777.66	100.00%	0.00	0.00	0.00%	13.80	2,777.66	100.00%
01.01.01.07	CERCO DE MADERA PROVISIONAL	m	715.20	27.99	20,018.45	715.20	20,018.45	100.00%	0.00	0.00	0.00%	715.20	20,018.45	100.00%
01.01.01.08	CARTEL DE IDENTIFICACION DE LA OBRA DE 7.20 X 3.60 M.	und	1.00	1,498.90	1,498.90	1.00	1,498.90	100.00%	0.00	0.00	0.00%	1.00	1,498.90	100.00%
01.01.02	INSTALACIONES PROVISIONALES													
01.01.02.01	INSTALACIONES SANITARIAS PROVISIONALES PARA LA CONSTRUCCION	gb	1.00	13,700.00	13,700.00	1.00	13,700.00	100.00%	0.00	0.00	0.00%	1.00	13,700.00	100.00%
01.01.02.02	INSTALACIONES ELECTRICAS PROVISIONALES PARA LA CONSTRUCCION	gb	1.00	18,000.00	18,000.00	1.00	18,000.00	100.00%	0.00	0.00	0.00%	1.00	18,000.00	100.00%
01.01.03	TRABAJOS PRELIMINARES													
01.01.03.01	LIMPIEZA DEL TERRENO CON MAQUINARIA	m2	40,256.97	1.17	47,100.65	40,256.97	47,100.65	100.00%	0.00	0.00	0.00%	40,256.97	47,100.65	100.00%
01.01.04	ELIMINACION DE OBSTRUCCIONES													
01.01.04.01	TALA DE ARBOLES	und	65.00	52.18	3,391.70	65.00	3,391.70	100.00%	0.00	0.00	0.00%	65.00	3,391.70	100.00%
01.01.04.02	ELIMINACION DE RAICES	und	65.00	52.18	3,391.70	65.00	3,391.70	100.00%	0.00	0.00	0.00%	65.00	3,391.70	100.00%
01.01.05	MOVILIZACION DE MAQUINARIAS, HERRAMIENTOS Y EQUIPOS													
01.01.05.01	MOVILIZACION Y DESMOV. DE MAQUINARIA Y HERRAMIENTAS	gb	1.00	17,419.11	17,419.11	0.91	15,851.39	91.00%	0.09	1,567.72	9.00%	1.00	17,419.11	100.00%
01.01.05.02	TRANSPORTE DE MATERIALES DE LIMA-YURIMAGUAS (VIA TERRESTRE)	gb	169,383.98	0.80	101,630.38	169,383.98	101,630.39	100.00%	0.00	0.00	0.00%	169,383.98	101,630.39	100.00%
01.01.05.03	TRANSPORTE DE MATERIALES DE YURIMAGUAS - SAN LORENZO (VIA FLUVIAL)	gb	1.00	2,148,128.34	2,148,128.34	1.00	2,148,128.34	100.00%	0.00	0.00	0.00%	1.00	2,148,128.34	100.00%
01.01.06	TRAZOS, NIVELES Y REPLANTEO													
01.01.06.01	TRAZO, NIVELES Y REPLANTEO PRELIMINAR	m2	40,256.97	2.03	81,721.65	40,256.97	81,721.65	100.00%	0.00	0.00	0.00%	40,256.97	81,721.65	100.00%
01.01.06.02	TRAZO, NIVELES Y REPLANTEO DURANTE EL PROCESO	m2	40,256.97	1.72	69,241.99	39,819.10	68,488.85	98.91%	0.00	0.00	0.00%	39,819.10	68,488.85	98.91%
01.02	SEGURIDAD Y SALUD													
01.02.01	ELABORACION, IMPLEMENTACION Y ADMINISTRACION DEL PLAN DE SEGURIDAD Y SALUD EN EL TRABAJO													
01.02.01.01	EQUIPOS DE PROTECCION INDIVIDUAL	und	200.00	200.00	40,400.00	200.00	40,400.00	100.00%	0.00	0.00	0.00%	200.00	40,400.00	100.00%
01.02.01.02	EQUIPOS DE PROTECCION COLECTIVA	gb	2.00	5,100.00	10,300.00	2.00	10,300.00	100.00%	0.00	0.00	0.00%	2.00	10,300.00	100.00%
01.02.01.03	SEÑALIZACION TEMPORAL DE SEGURIDAD	gb	2.00	5,200.00	10,500.00	2.00	10,500.00	100.00%	0.00	0.00	0.00%	2.00	10,500.00	100.00%
01.02.01.04	CAPACITACION EN SEGURIDAD Y SALUD	gb	1.00	3,000.00	3,000.00	0.80	5,808.96	80.00%	0.00	0.00	0.00%	0.80	5,808.96	80.00%
01.02.01.05	RECURSOS PARA RESPUESTAS ANTE EMERGENCIAS EN SEGURIDAD Y SALUD DURANTE EL TRABAJO	und	1.00	3,000.00	3,000.00	1.00	3,000.00	100.00%	0.00	0.00	0.00%	1.00	3,000.00	100.00%
01.03	MEDIDAS DE MITIGACION DE IMPACTO AMBIENTAL													
01.03.01	PLAN DE MANEJO AMBIENTAL (PROGRAMA DE MITIGACION)													
01.03.01.01	REMOJO DE VIAS Y AREAS DE TRABAJO (CONTROL DE PARTICULAS EN SUSPENSION)	ga	131.00	36.39%	4,810.40	131.00	5,838.24	36.39%	4.00	172.16	1.11%	135.00	5,810.40	37.50%
01.03.01.02	CHARLAS DE SENSIBILIDAD EN MANEJO DE RESIDUOS SOLIDOS PARA PERSONAL DE LA OBRA C/SEMANA	mas	9.00	488.63	75.00%	9.00	488.63	75.00%	1.00	52.07	8.33%	10.00	520.70	83.33%
01.03.01.03	CHARLAS DE SENSIBILIZACION EN TEMAS AMBIENTALES PARA EL PERSONAL DE OBRA	mas	5.00	1,542.70	62.50%	5.00	1,542.70	62.50%	1.00	308.54	12.50%	6.00	1,851.24	75.00%
01.03.01.04	CHARLAS DE SENSIBILIDAD EN SEGURIDAD Y SALUD PARA PERSONAL DE LA OBRA C/SEMANA	mas	23.00	5,164.42	47.92%	23.00	5,164.42	47.92%	2.00	449.06	4.17%	25.00	5,613.50	52.08%
01.03.01.05	SEÑALIZACION DE LAS AREAS A UTILIZAR EN LA OBRA (AREAS SENSIBLES)	und	10.00	543.00	100.00%	10.00	543.00	100.00%	0.00	0.00	0.00%	10.00	543.00	100.00%
01.03.01.06	CHARLAS A LA POBLACION BENEFICIADA DE ACUERDO AL AVANCE DE LA OBRA	und	0.00	0.00	0.00%	0.00	0.00	0.00%	0.00	0.00	0.00%	0.00	0.00	0.00%
01.03.01.07	IMPLEMENTACION DE LETREROS INFORMATIVOS	und	10.00	743.00	100.00%	10.00	743.00	100.00%	0.00	0.00	0.00%	10.00	743.00	100.00%
01.03.01.08	ELABORACION E IMPLEMENTACION DEL PLAN DE SEGURIDAD Y SALUD OCUPACIONAL	und	1.00	6,125.95	6,125.95	1.00	6,125.95	100.00%	0.00	0.00	0.00%	1.00	6,125.95	100.00%
01.03.02	PLAN DE RESIDUOS SOLIDOS Y LIQUIDOS (PROGRAMA DE MANEJO DE RESIDUOS SOLIDOS Y LIQUIDOS)													
01.03.02.01	ELABORACION E IMPLEMENTACION DEL PLAN DE MANEJO DE RESIDUOS SOLIDOS	gb	1.00	3,634.77	3,634.77	1.00	3,634.77	100.00%	0.00	0.00	0.00%	1.00	3,634.77	100.00%
01.03.02.02	IMPLEMENTACION E INSTALACION DE CIUDRIOS (TACHOS DE RRSS)	und	15.00	100.00	1,500.00	15.00	1,500.00	100.00%	0.00	0.00	0.00%	15.00	1,500.00	100.00%

CONSORCIO RENACER LORETANO
 ROBERTO CARLOS FLORES VILLANUEVA
 ING CIVIL
 RESIDENTE DE OBRA

CONSORCIO SUPERVISOR SAN LORENZO
 Ing. Gabriel Flores Llanusa
 DNI: 2740827
 REPRESENTANTE COMITADO

CONSORCIO SUPERVISOR SAN LORENZO
 Walter Arturo del Castillo Ruiz
 JEFE DE SUPERVISION
 CIP N° 21671

00661

VALORIZACION PRINCIPAL N° 07 - OBRAS PROVISIONALES, TRABAJOS PRELIMINARES, SEGURIDAD Y SALUD
MES: DICIEMBRE 2020 (01.12.2020 AL 20.12.2020)

Proyecto : "MEJORAMIENTO Y AMPLIACIÓN DE LA CAPACIDAD RESOLUTIVA DE LOS SERVICIOS DE SALUD DEL ESTABLECIMIENTO DE SALUD SAN LORENZO- RED DE SALUD DATEM, DISTRITO DE BARRANCA, PROVINCIA DE DATEM DEL MARAÑÓN, DEPARTAMENTO DE LORETO"
 Cliente : GOBIERNO REGIONAL DE LORETO
 Lugar : DISTRITO BARRANCA - PROVINCIA DE DATEM DEL MARAÑÓN - REGION LORETO
 Ejecuta : CONSORCIO RENACER LORETANO
 Fecha : DICIEMBRE - 2020
 Residente : ING. ROBERTO CARLOS FLORES VILLANUEVA, Reg. CIP N° 80649
 Supervisor : CONSORCIO SUPERVISOR SAN LORENZO / ING. WALTER ARTURO DEL CASTILLO RUIZ, Reg. CIP N° 21671

PLAZO DE EJECUCIÓN CONTRACTUAL : 594 DIAS CALENDARIOS
 FECHA DE INICIO CONTRACTUAL : 18 DE FEBRERO DEL 2020
 FECHA DE TERMINO CONTRACTUAL : 03 DE OCTUBRE DEL 2021
 FECHA DE RENICIO DE OBRA : 23 DE AGOSTO DEL 2020
 TERMINO CON AMPLIACION DE PLAZO EXCEPCIONAL : 03 DE OCTUBRE DEL 2021
 PRESUPUESTO BASE (CON IGV) : 90,257,898.51
 PRESUPUESTO CONTRATADO (CON IGV) : 90,257,898.51
 MODALIDAD : POR CONTRATA (SUMA ALZADA)

ITEM	DESCRIPCION	PRESUPUESTO ACUMULADO			
		UNO	METRADO	PRECIO	PARCIAL
01.03.02.03	INSTALACION E IMPLEMENTACION DE SS.HH PORTATILES (URINARIO) E INSUMOS	und	4.00	3,800.00	15,200.00
01.03.02.04	ACONDICIONAMIENTO DEL LUGAR DE ALMACENAMIENTO TEMPORAL DE RESIDUOS SOLIDOS	und	8.00	250.00	2,000.00
01.03.02.06	TRANSFERENCIA Y DISPOSICION FINAL DE RRSS	und	8.00	158.89	1,269.52
01.03.03	PLAN DE SEGUIMIENTO Y CONTROL (PROGRAMA DE MONITOREO)				27,376.43
01.03.03.01	MONITOREO DE LA CALIDAD DE AIRE (PM10 Y PM2.5, GASES)- ETAPA DE EJECUCION	und	5.00	3,787.84	18,938.20
01.03.03.02	MONITOREO DE LA CALIDAD DEL AIRE (RUIDO)	und	5.00	1,587.84	8,438.20
01.03.04	PLAN DE CONTINGENCIA				20,350.38
01.03.04.01	RESPUESTA ANTE INCENDIOS (CAPACITACIONES Y SENSIBILIZACION)	und	4.00	96.57	386.28
01.03.04.02	INSTALACIONES DE EXTINGTORES	und	4.00	450.00	1,800.00
01.03.04.03	RESPUESTA ANTE MOVIMIENTOS SISMICOS (CAPACITACIONES)	und	4.00	96.57	386.28
01.03.04.04	RESPUESTA ANTE DERRAMES DE COMBUSTIBLES (CAPACITACIONES Y SENSIBILIZACION)	und	4.00	96.57	386.28
01.03.04.05	RESPUESTA ANTE ACCIDENTES LABORALES (TALLERES Y/O CAPACITACIONES)	und	16.00	96.57	1,545.12
01.03.04.06	SEÑALIZACION DE SEGURIDAD DE AREAS SEGURAS	und	1.00	3,169.78	3,169.78
01.03.04.07	BOTIQUIN DE OBRA	und	4.00	1,000.00	4,000.00
01.03.04.08	EQUIPOS DE COMUNICACION MASIVA (MAGFONO U OTRO)	und	4.00	2,000.00	8,000.00
01.03.04.09	COLOCACION DE LETREROS DE SEGURIDAD	und	1.00	626.64	626.64
01.03.05	PLAN DE ABANDONO Y CIERRE				19,739.52
01.03.05.01	DESMONTAJE DE OBRAS PROVISIONALES	glt	1.00	2,000.00	2,000.00
01.03.05.02	MANEJO DE RESIDUOS DE OBRA	und	1.00	3,000.00	3,000.00
01.03.05.03	RESTAURACION DE LAS AREAS UTILIZADAS POR LA OBRA (REVEGETACION)	glt	1.00	9,130.74	9,130.74
01.03.05.04	LIMPIEZA FINAL DE OBRA	und	1.00	2,808.78	2,808.78
01.03.05.05	TRANSFERENCIA Y DISPOSICION FINAL DE MATERIAL EXCEDENTE Y/O RESIDUOS	glt	1.00	3,000.00	3,000.00
COSTO DIRECTO					5/2,761,797.83
GASTOS GENERALES (15.00%)					414,269.67
UTILIDAD (10.00%)					276,179.79
SUB TOTAL					3,452,247.28
IGV (18%)					621,404.51
PRESUPUESTO TOTAL - OBRAS PROVISIONALES, TRABAJOS PRELIMINARES, SEGURIDAD Y SALUD					4,073,651.79
PORCENTAJE PARCIAL (%)					
PORCENTAJE ACUMULADO (%)					

ACUM. ANTERIOR			ACTUAL			ACUM. ACTUAL			SALDOS		
METRADO	SI.	%	METRADO	SI.	%	METRADO	SI.	%	METRADO	SI.	%
4.00	15,200.00	100.00%	0.00	0.00	0.00%	4.00	15,200.00	100.00%	0.00	0.00	0.00%
8.00	2,000.00	100.00%	0.00	0.00	0.00%	8.00	2,000.00	100.00%	0.00	0.00	0.00%
8.00	952.14	75.00%	0.00	0.00	0.00%	8.00	952.14	75.00%	2.00	317.38	25.00%
0.00	0.00	0.00%	0.00	0.00	0.00%	0.00	0.00	0.00%	5.00	18,938.20	100.00%
0.00	0.00	0.00%	0.00	0.00	0.00%	0.00	0.00	0.00%	5.00	8,438.20	100.00%
4.00	386.28	100.00%	0.00	0.00	0.00%	4.00	386.28	100.00%	0.00	0.00	0.00%
4.00	1,800.00	100.00%	0.00	0.00	0.00%	4.00	1,800.00	100.00%	0.00	0.00	0.00%
4.00	386.28	100.00%	0.00	0.00	0.00%	4.00	386.28	100.00%	0.00	0.00	0.00%
3.00	289.71	75.00%	0.00	0.00	0.00%	3.00	289.71	75.00%	1.00	96.57	25.00%
12.00	1,158.84	75.00%	1.00	96.57	8.25%	13.00	1,255.41	81.25%	3.00	289.71	18.75%
1.00	3,169.78	100.00%	0.00	0.00	0.00%	1.00	3,169.78	100.00%	0.00	0.00	0.00%
4.00	4,000.00	100.00%	0.00	0.00	0.00%	4.00	4,000.00	100.00%	0.00	0.00	0.00%
4.00	8,000.00	100.00%	0.00	0.00	0.00%	4.00	8,000.00	100.00%	0.00	0.00	0.00%
1.00	626.64	100.00%	0.00	0.00	0.00%	1.00	626.64	100.00%	0.00	0.00	0.00%
0.00	0.00	0.00%	0.00	0.00	0.00%	0.00	0.00	0.00%	1.00	2,000.00	100.00%
0.00	0.00	0.00%	0.00	0.00	0.00%	0.00	0.00	0.00%	1.00	3,000.00	100.00%
0.00	0.00	0.00%	0.00	0.00	0.00%	0.00	0.00	0.00%	1.00	9,130.74	100.00%
0.00	0.00	0.00%	0.00	0.00	0.00%	0.00	0.00	0.00%	1.00	2,808.78	100.00%
0.50	1,500.00	50.00%	0.00	0.00	0.00%	0.50	1,500.00	50.00%	0.50	1,500.00	50.00%
5/2,894,141.30			5/2,846.14			5/2,896,987.53			5/88,010.30		
SI. 404,121.21			SI. 396.92			SI. 404,518.13			SI. 8,791.54		
SI. 269,414.14			SI. 264.61			SI. 269,678.75			SI. 5,501.63		
SI. 1,367,676.74			SI. 1,307.67			SI. 1,370,984.41			SI. 81,262.87		
SI. 606,181.81			SI. 586.38			SI. 606,777.19			SI. 14,627.32		
SI. 3,873,858.55			SI. 3,903.85			SI. 3,877,761.60			SI. 65,990.18		
97.55%			8.19%			97.65%			2.35%		
97.55%			97.65%			97.65%			100.00%		

CONSORCIO RENACER LORETANO

Ing. Gabriel Ángel Galdos Lavado
DNI 32740057
REPRESENTANTE COMÚN

CONSORCIO RENACER LORETANO

ROBERTO CARLOS FLORES VILLANUEVA
ING. CIVIL
RESIDENTE DE OBRA

CONSORCIO SUPERVISOR SAN LORENZO
Walter Arturo del Castillo Ruiz
JEFE DE SUPERVISION
CIP N° 21671

VALORIZACION PRINCIPAL N° 07 - ESTRUCTURAS

MES: DICIEMBRE 2020 (01.12.2020 AL 20.12.2020)

Proyecto: "MEJORAMIENTO Y AMPLIACIÓN DE LA CAPACIDAD RESOLUTIVA DE LOS SERVICIOS DE SALUD DEL ESTABLECIMIENTO DE SALUD SAN LORENZO- RED DE SALUD DATUM, DISTRITO DE BARRANCA, PROVINCIA DE DATUM DEL MARAÑON, DEPARTAMENTO DE LORETO"

Ciente: GOBIERNO REGIONAL DE LORETO
 Lugar: DISTRITO BARRANCA - PROVINCIA DE DATUM DEL MARAÑON - REGION LORETO
 Ejecuta: CONSORCIO RENACER LORETANO
 Fecha: DICIEMBRE - 2020
 Residente: ING. ROBERTO CARLOS FLORES VILLANUEVA, Reg. CIP N° 80649
 Supervisión: CONSORCIO SUPERVISOR SAN LORENZO / ING. WALTER ARTURO DEL CASTILLO RUIZ, Reg. CIP N° 21671

PLAZO DE EJECUCIÓN CONTRACTUAL: 894 DIAS CALENDARIOS
 FECHA DE INICIO CONTRACTUAL: 18 DE FEBRERO DEL 2020
 FECHA DE TERMINO CONTRACTUAL: 03 DE OCTUBRE DEL 2021
 FECHA DE RENICIO DE OBRA: 22 DE AGOSTO DEL 2020
 TERMINO CON AMPLIACION DE PLAZO EXCEPCIONAL: 03 DE OCTUBRE DEL 2021
 PRESUPUESTO BASE (CON IGV): 90,257,806.51
 PRESUPUESTO CONTRATADO (CON IGV): 90,257,806.51
 MODALIDAD: POR CONTRATA (SUMA ALZADA)

ITEM	DESCRIPCION	PRESUPUESTO ACUMULADO				ACUM. ANTERIOR			ACTUAL			ACUM. ACTUAL			BALDOS		
		UND	METRADO	PRECIO	PARCIAL	METRADO	SI	%	METRADO	SI	%	METRADO	SI	%	METRADO	SI	%
02.01.03.05.02	ENCOFRADO Y DESENCOFRADO EN COLUMNETAS	m2	9,707.55	42.89	287,586.82	3,620.00	155,291.80	53.97%	1,096.45	45,311.14	15.76%	4,878.45	200,572.94	69.72%	2,031.10	87,113.88	30.28%
02.01.03.06.03	ACERO DE REFUERZO FY=4200 KG/CM2 EN COLUMNETAS	kg	37,708.53	4.76	179,492.80	32,218.53	153,380.20	85.44%	1,500.32	7,141.52	3.06%	33,718.85	160,501.73	90.42%	3,989.68	18,990.88	10.59%
02.01.03.06	PLACAS				553,005.38												
02.01.03.06.01	CONCRETO FC=210 KG/CM2 EN PLACAS	m3	307.56	624.21	191,982.03	299.94	187,225.55	97.52%	6.78	4,232.14	2.20%	306.72	191,457.69	99.73%	0.84	524.34	0.27%
02.01.03.06.02	ENCOFRADO Y DESENCOFRADO EN PLACAS	m2	3,505.32	42.89	150,351.75	3,065.80	131,482.18	87.46%	192.15	8,241.31	5.46%	3,257.95	139,733.48	92.94%	247.57	10,818.28	7.06%
02.01.03.06.03	ACERO DE REFUERZO FY= 4200 KG/CM2 EN PLACAS	kg	44,258.74	4.76	210,671.60	40,756.03	193,998.70	92.09%	1,698.32	8,094.00	3.84%	42,454.35	202,082.71	95.92%	1,804.39	8,568.90	4.06%
02.01.03.07	VIGAS				1,784,395.13												
02.01.03.07.01	CONCRETO FC=210 KG/CM2 EN VIGAS	m3	1,081.85	601.84	650,980.24	814.58	490,246.83	75.31%	72.37	43,555.18	6.69%	888.95	533,801.99	82.00%	194.70	117,178.25	18.00%
02.01.03.07.02	ENCOFRADO Y DESENCOFRADO EN VIGAS	m2	8,861.87	53.40	366,423.80	5,003.61	267,192.77	72.92%	400.25	21,373.35	5.63%	5,403.86	268,586.12	78.75%	1,456.01	77,857.73	21.25%
02.01.03.07.03	ACERO DE REFUERZO FY=4200 KG/CM2 EN VIGAS	kg	161,132.57	4.76	766,951.03	115,374.96	549,184.81	71.60%	6,600.45	31,418.14	4.10%	121,975.41	580,802.95	75.70%	39,157.18	189,368.08	24.30%
02.01.03.08	VIGAS DE CONFINAMIENTO				330,889.30												
02.01.03.08.01	CONCRETO FC= 175 KG/CM2 EN VIGAS DE CONFINAMIENTO	m3	213.77	429.64	91,844.14	0.00	0.00	0.00%	0.00	0.00	0.00%	0.00	0.00	0.00%	213.77	91,844.14	100.00%
02.01.03.08.02	ENCOFRADO Y DESENCOFRADO EN VIGAS DE CONFINAMIENTO	m2	3,472.80	40.80	141,690.24	0.00	0.00	0.00%	0.00	0.00%	0.00%	0.00	0.00%	0.00%	3,472.80	141,690.24	100.00%
02.01.03.08.03	ACERO DE REFUERZO FY=4200 KG/CM2 EN VIGAS CONFINAMIENTO	kg	20,284.96	4.76	96,954.96	2,028.47	9,655.12	10.00%	5,200.78	24,755.71	25.64%	7,229.25	34,411.23	35.64%	13,955.41	62,143.75	64.36%
02.01.03.09	LOSA ALIGERADA, H=0.20 M (EN 1 DIRECCION)				884,731.63												
02.01.03.09.01	CONCRETO FC=210 KG/CM2 EN LOSA ALIGERADA, H= 0.20M. (1 DIRECCION)	m3	502.80	583.53	293,282.16	178.21	102,823.82	35.06%	44.32	25,862.05	8.92%	220.53	128,985.87	43.88%	282.07	164,596.31	56.12%
02.01.03.09.02	ENCOFRADO Y DESENCOFRADO EN LOSA ALIGERADA, H= 0.20M. (1 DIRECCION)	m2	5,838.09	40.79	238,150.17	2,009.09	81,950.79	34.41%	386.34	15,514.07	6.51%	2,389.43	97,464.85	40.92%	3,449.26	140,895.32	59.08%
02.01.03.09.03	ACERO DE REFUERZO FY= 4200 KG/CM2 EN LOSA ALIGERADA	kg	36,408.94	4.76	173,306.55	14,802.83	70,481.47	40.66%	2,850.23	13,987.09	7.83%	17,653.06	84,028.57	48.49%	18,755.88	89,277.99	51.51%
02.01.03.09.04	LADRILLO DE ARCILLA PARA TECHO 15x30x30 CM.	und	62,063.01	2.90	179,982.72	21,014.54	60,942.17	33.86%	2,298.80	6,565.52	3.70%	23,313.34	67,698.59	37.58%	38,748.67	112,374.04	62.44%
02.01.03.10	LOSA ALIGERADA, H=0.20 M (EN 2 DIRECCIONES)				319,813.22												
02.01.03.10.01	CONCRETO FC=210 KG/CM2 EN LOSA ALIGERADA, H= 0.20M. (2 DIRECCIONES)	m3	204.81	582.24	121,296.67	88.36	52,330.33	43.14%	12.56	7,438.53	6.13%	100.82	59,788.86	49.27%	103.89	61,527.81	50.73%
02.01.03.10.02	ENCOFRADO Y DESENCOFRADO EN LOSA ALIGERADA, H= 0.20M. (2 DIRECCIONES)	m2	1,705.75	41.39	70,642.38	736.46	30,482.08	43.15%	70.48	2,915.93	4.13%	806.81	33,398.00	47.28%	899.84	37,244.38	52.72%
02.01.03.10.03	ACERO DE REFUERZO FY= 4200 KG/CM2 EN LOSA ALIGERADA	kg	15,751.47	4.76	94,017.00	8,978.26	42,738.52	45.48%	1,280.56	6,095.47	6.48%	10,258.82	48,831.98	51.94%	9,482.65	45,185.01	48.06%
02.01.03.10.04	LADRILLO DE ARCILLA PARA TECHO 15x30x30 CM.	und	11,805.92	2.90	33,657.17	5,088.31	14,898.10	43.67%	1,089.12	3,158.45	9.38%	8,157.43	17,856.55	53.05%	5,448.49	15,800.82	48.95%
02.01.03.11	LOSA MACIZA				1,249,293.37												
02.01.03.11.01	CONCRETO FC=210 KG/CM2 EN LOSA MACIZA	m3	1,045.77	905.99	830,726.16	861.09	521,811.83	82.34%	17.36	10,513.93	1.86%	878.44	532,325.96	84.00%	167.33	101,400.31	18.00%
02.01.03.11.02	ENCOFRADO Y DESENCOFRADO EN LOSA MACIZA	m2	4,708.38	45.88	215,928.71	3,887.55	178,360.79	82.80%	115.24	5,287.21	2.45%	4,002.79	183,648.01	85.05%	703.88	32,280.71	14.95%
02.01.03.11.03	ACERO DE REFUERZO FY= 4200 KG/CM2 EN LOSA MACIZA	kg	82,740.86	4.83	399,638.50	68,595.27	331,315.15	82.90%	2,500.56	12,077.70	3.02%	71,995.83	343,392.86	85.90%	11,645.06	56,245.64	14.07%
02.01.03.12	CISTERNA				222,538.29												
02.01.03.12.01	CONCRETO FC= 280 KG/CM2 - CISTERNA	m3	155.61	825.34	97,308.16	0.00	0.00	0.00%	0.00	0.00	0.00%	0.00	0.00	0.00%	155.61	97,308.16	100.00%
02.01.03.12.02	ENCOFRADO Y DESENCOFRADO EN CISTERNA	m2	1,060.06	44.86	47,575.49	0.00	0.00	0.00%	0.00	0.00	0.00%	0.00	0.00	0.00%	1,060.06	47,575.49	100.00%
02.01.03.12.03	ACERO DE REFUERZO FY= 4200 KG/CM2 EN CISTERNA	kg	18,313.77	4.76	77,653.55	5,709.82	27,178.74	35.00%	1,360.32	8,427.52	8.28%	7,080.14	33,606.27	43.28%	9,253.63	44,047.28	58.72%
02.01.04	ESTRUCTURA METALICA				1,091,755.90												
02.01.04.01	TIJERALES Y RETICULADOS				1,092,025.43												
02.01.04.01.01	SECTOR A-1				214,933.23												
02.01.04.01.01.01	ARMADO DE TIJERAL METALICO TUBO CUADRADO LAC ASTM A-500 50x50x4.5MM.; INCLUYE PINTURA	kg	9,617.79	11.85	113,963.70	0.00	0.00	0.00%	0.00	0.00	0.00%	0.00	0.00	0.00%	9,617.79	113,963.70	100.00%
02.01.04.01.01.02	MONTAJE DE TIJERAL METALICO TUBO CUADRADO LAC ASTM A-500 50x50x4.5MM.	kg	9,617.19	11.85	113,963.70	0.00	0.00	0.00%	0.00	0.00	0.00%	0.00	0.00	0.00%	9,617.19	113,963.70	100.00%
02.01.04.01.01.03	ARMADO DE TIJERAL METALICO TUBO RECTANGULAR LAC ASTM A-500 50x75x4.5MM.; INCLUYE PINTURA	kg	11.85	60,408.80	0.00	0.00	0.00%	0.00	0.00	0.00%	0.00	0.00	0.00%	0.00	0.00	0.00%	
02.01.04.01.01.04	MONTAJE DE TIJERAL METALICO TUBO RECTANGULAR LAC ASTM A-500 50x75x4.5MM.	kg	11.85	60,408.80	0.00	0.00	0.00%	0.00	0.00	0.00%	0.00	0.00	0.00%	0.00	0.00	0.00%	
02.01.04.01.02	SECTOR A-2				1,000,544.46												
02.01.04.01.02.01	ARMADO DE TIJERAL METALICO TUBO CUADRADO LAC ASTM A-500 50x50x4.5MM.; INCLUYE PINTURA	kg	9,617.79	11.85	113,963.70	0.00	0.00	0.00%	0.00	0.00	0.00%	0.00	0.00	0.00%	9,617.79	113,963.70	100.00%
02.01.04.01.02.02	MONTAJE DE TIJERAL METALICO TUBO CUADRADO LAC ASTM A-500 50x50x4.5MM.	kg	9,617.19	11.85	113,963.70	0.00	0.00	0.00%	0.00	0.00	0.00%	0.00	0.00	0.00%	9,617.19	113,963.70	100.00%
02.01.04.01.02.03	ARMADO DE TIJERAL METALICO TUBO RECTANGULAR LAC ASTM A-500 50x75x4.5MM.; INCLUYE PINTURA	kg	11.85	60,408.80	0.00	0.00	0.00%	0.00	0.00	0.00%	0.00	0.00	0.00%	0.00	0.00	0.00%	
02.01.04.01.02.04	MONTAJE DE TIJERAL METALICO TUBO RECTANGULAR LAC ASTM A-500 50x75x4.5MM.	kg	11.85	60,408.80	0.00	0.00	0.00%	0.00	0.00	0.00%	0.00	0.00	0.00%	0.00	0.00	0.00%	
02.01.04.01.03	SECTOR B-1				133,215.80												
02.01.04.01.03.01	ARMADO DE TIJERAL METALICO TUBO CUADRADO LAC ASTM A-500 50x50x4.5MM.; INCLUYE PINTURA	kg	8,074.20	11.85	95,679.27	0.00	0.00	0.00%	0.00	0.00	0.00%	0.00	0.00	0.00%	8,074.20	95,679.27	100.00%

CONSORCIO RENACER LORETANO
 ROBERTO CARLOS FLORES VILLANUEVA
 ING. CIVIL
 RESIDENTE DE OBRA

CONSORCIO RENACER LORETANO
 ING. WALTER ARTURO DEL CASTILLO RUIZ
 REPRESENTANTE COMUN

CONSORCIO SUPERVISOR SAN LORENZO
 Walter Arturo del Castillo Ruiz
 JEFE DE SUPERVISION
 CIP N° 21671

00652

VALORIZACION PRINCIPAL N° 07 - ESTRUCTURAS

MES: DICIEMBRE 2020 (01.12.2020 AL 30.12.2020)

Proyecto: "MEJORAMIENTO Y AMPLIACIÓN DE LA CAPACIDAD RESOLUTIVA DE LOS SERVICIOS DE SALUD DEL ESTABLECIMIENTO DE SALUD SAN LORENZO- RED DE SALUD DITEM, DISTRITO DE BARRANCA, PROVINCIA DE DITEM DEL MARAÑON, DEPARTAMENTO DE LORETO"
 Cliente: GOBIERNO REGIONAL DE LORETO
 Lugar: DISTRITO BARRANCA - PROVINCIA DE DITEM DEL MARAÑON - REGION LORETO
 Ejecuta: CONSORCIO RENACER LORETANO
 Fecha: DICIEMBRE - 2020
 Residente: ING. ROBERTO CARLOS FLORES VILLANUEVA, Reg. CIP N° 80648
 Supervision: CONSORCIO SUPERVISOR SAN LORENZO / ING. WALTER ARTURO DEL CASTILLO RUIZ, Reg. CIP N° 21671

PLAZO DE EJECUCIÓN CONTRACTUAL: 194 DIAS CALENDARIOS
 FECHA DE INICIO CONTRACTUAL: 18 DE FEBRERO DEL 2020
 FECHA DE TÉRMINO CONTRACTUAL: 03 DE OCTUBRE DEL 2021
 FECHA DE REINICIO DE OBRA: 23 DE AGOSTO DEL 2020
 TÉRMINO CON AMPLIACIÓN DE PLAZO EXCEPCIONAL: 03 DE OCTUBRE DEL 2021
 PRESUPUESTO BASE (CON IGV): 90.257.806.51
 PRESUPUESTO CONTRATADO (CON IGV): 90.257.806.51
 MODALIDAD: POR CONTRATA (SUMA ALZADA)

ITEM	DESCRIPCION	PRESUPUESTO				ACUM. ANTERIOR			ACTUAL			ACUM. ACTUAL			BALDOS		
		UNO	METRADO	PRECIO	PARCIAL	METRADO	SI.	%	METRADO	SI.	%	METRADO	SI.	%	METRADO	SI.	%
02.01.04.01.02.02	MONTAJE DE TUBERIA METALICO TUBO CUADRADOLAC ASTM A-500 50x50x4 SMM	kg	8,074.20	2.75	22,204.05	0.00	0.00	0.00%	0.00	0.00	0.00%	0.00	0.00	0.00%	8,074.20	22,204.05	100.00%
02.01.04.01.03.03	ARMADO DE TUBERIA METALICO TUBO RECTANGULARLAC ASTM A-500 50x75x4 SMM. INCLUYE PINTURA	kg	1,050.17	11.85	12,444.51	0.00	0.00	0.00%	0.00	0.00	0.00%	0.00	0.00	0.00%	1,050.17	12,444.51	100.00%
02.01.04.01.03.04	MONTAJE DE TUBERIA METALICO TUBO RECTANGULARLAC ASTM A-500 50x75x4 SMM.	kg	1,050.17	2.75	2,887.97	0.00	0.00	0.00%	0.00	0.00	0.00%	0.00	0.00	0.00%	1,050.17	2,887.97	100.00%
02.01.04.01.04	SECTOR B-2				42,633.02												
02.01.04.01.04.01	ARMADO DE TUBERIA METALICO TUBO CUADRADOLAC ASTM A-500 50x50x4 SMM. INCLUYE PINTURA	kg	2,664.39	11.85	31,573.02	0.00	0.00	0.00%	0.00	0.00	0.00%	0.00	0.00	0.00%	2,664.39	31,573.02	100.00%
02.01.04.01.04.02	MONTAJE DE TUBERIA METALICO TUBO CUADRADOLAC ASTM A-500 50x50x4 SMM.	kg	2,664.39	2.75	7,327.07	0.00	0.00	0.00%	0.00	0.00	0.00%	0.00	0.00	0.00%	2,664.39	7,327.07	100.00%
02.01.04.01.04.03	ARMADO DE TUBERIA METALICO TUBO RECTANGULARLAC ASTM A-500 50x75x4 SMM. INCLUYE PINTURA	kg	255.58	11.85	3,029.81	0.00	0.00	0.00%	0.00	0.00	0.00%	0.00	0.00	0.00%	255.58	3,029.81	100.00%
02.01.04.01.04.04	MONTAJE DE TUBERIA METALICO TUBO RECTANGULARLAC ASTM A-500 50x75x4 SMM.	kg	255.58	2.75	703.12	0.00	0.00	0.00%	0.00	0.00	0.00%	0.00	0.00	0.00%	255.58	703.12	100.00%
02.01.04.01.05	SECTOR C-1				38,839.23												
02.01.04.01.05.01	ARMADO DE TUBERIA METALICO TUBO CUADRADOLAC ASTM A-500 50x50x4 SMM. INCLUYE PINTURA	kg	1,679.40	11.85	19,900.89	0.00	0.00	0.00%	0.00	0.00	0.00%	0.00	0.00	0.00%	1,679.40	19,900.89	100.00%
02.01.04.01.05.02	MONTAJE DE TUBERIA METALICO TUBO CUADRADOLAC ASTM A-500 50x50x4 SMM.	kg	1,679.40	2.75	4,618.35	0.00	0.00	0.00%	0.00	0.00	0.00%	0.00	0.00	0.00%	1,679.40	4,618.35	100.00%
02.01.04.01.05.03	ARMADO DE TUBERIA METALICO TUBO RECTANGULARLAC ASTM A-500 50x75x4 SMM. INCLUYE PINTURA	kg	980.82	11.85	11,622.72	0.00	0.00	0.00%	0.00	0.00	0.00%	0.00	0.00	0.00%	980.82	11,622.72	100.00%
02.01.04.01.05.04	MONTAJE DE TUBERIA METALICO TUBO RECTANGULARLAC ASTM A-500 50x75x4 SMM.	kg	980.82	2.75	2,697.26	0.00	0.00	0.00%	0.00	0.00	0.00%	0.00	0.00	0.00%	980.82	2,697.26	100.00%
02.01.04.01.06	SECTOR C-2				87,010.48												
02.01.04.01.06.01	ARMADO DE TUBERIA METALICO TUBO CUADRADOLAC ASTM A-500 50x50x4 SMM. INCLUYE PINTURA	kg	3,679.73	11.85	43,604.80	0.00	0.00	0.00%	0.00	0.00	0.00%	0.00	0.00	0.00%	3,679.73	43,604.80	100.00%
02.01.04.01.06.02	MONTAJE DE TUBERIA METALICO TUBO CUADRADOLAC ASTM A-500 50x50x4 SMM.	kg	3,679.73	2.75	10,119.28	0.00	0.00	0.00%	0.00	0.00	0.00%	0.00	0.00	0.00%	3,679.73	10,119.28	100.00%
02.01.04.01.06.03	ARMADO DE TUBERIA METALICO TUBO RECTANGULARLAC ASTM A-500 50x75x4 SMM. INCLUYE PINTURA	kg	2,279.89	11.85	27,016.70	0.00	0.00	0.00%	0.00	0.00	0.00%	0.00	0.00	0.00%	2,279.89	27,016.70	100.00%
02.01.04.01.06.04	MONTAJE DE TUBERIA METALICO TUBO RECTANGULARLAC ASTM A-500 50x75x4 SMM.	kg	2,279.89	2.75	6,269.70	0.00	0.00	0.00%	0.00	0.00	0.00%	0.00	0.00	0.00%	2,279.89	6,269.70	100.00%
02.01.04.01.07	SECTOR C-3				16,986.43												
02.01.04.01.07.01	ARMADO DE TUBERIA METALICO TUBO CUADRADOLAC ASTM A-500 50x50x4 SMM. INCLUYE PINTURA	kg	744.31	11.85	8,820.07	0.00	0.00	0.00%	0.00	0.00	0.00%	0.00	0.00	0.00%	744.31	8,820.07	100.00%
02.01.04.01.07.02	MONTAJE DE TUBERIA METALICO TUBO CUADRADOLAC ASTM A-500 50x50x4 SMM.	kg	744.31	2.75	2,046.85	0.00	0.00	0.00%	0.00	0.00	0.00%	0.00	0.00	0.00%	744.31	2,046.85	100.00%
02.01.04.01.07.03	ARMADO DE TUBERIA METALICO TUBO RECTANGULARLAC ASTM A-500 50x75x4 SMM. INCLUYE PINTURA	kg	357.50	11.85	4,236.38	0.00	0.00	0.00%	0.00	0.00	0.00%	0.00	0.00	0.00%	357.50	4,236.38	100.00%
02.01.04.01.07.04	MONTAJE DE TUBERIA METALICO TUBO RECTANGULARLAC ASTM A-500 50x75x4 SMM.	kg	357.50	2.75	983.13	0.00	0.00	0.00%	0.00	0.00	0.00%	0.00	0.00	0.00%	357.50	983.13	100.00%
02.01.04.01.08	SECTOR D				162,965.02												
02.01.04.01.08.01	ARMADO DE TUBERIA METALICO TUBO CUADRADOLAC ASTM A-500 50x50x4 SMM. INCLUYE PINTURA	kg	8,098.16	11.85	95,963.20	0.00	0.00	0.00%	0.00	0.00	0.00%	0.00	0.00	0.00%	8,098.16	95,963.20	100.00%
02.01.04.01.08.02	MONTAJE DE TUBERIA METALICO TUBO CUADRADOLAC ASTM A-500 50x50x4 SMM.	kg	8,098.16	2.75	22,269.94	0.00	0.00	0.00%	0.00	0.00	0.00%	0.00	0.00	0.00%	8,098.16	22,269.94	100.00%
02.01.04.01.08.03	ARMADO DE TUBERIA METALICO TUBO RECTANGULARLAC ASTM A-500 50x75x4 SMM. INCLUYE PINTURA	kg	4,433.69	11.85	52,539.23	0.00	0.00	0.00%	0.00	0.00	0.00%	0.00	0.00	0.00%	4,433.69	52,539.23	100.00%
02.01.04.01.08.04	MONTAJE DE TUBERIA METALICO TUBO RECTANGULARLAC ASTM A-500 50x75x4 SMM.	kg	4,433.69	2.75	12,192.85	0.00	0.00	0.00%	0.00	0.00	0.00%	0.00	0.00	0.00%	4,433.69	12,192.85	100.00%
02.01.04.01.09	SECTOR E-1				60,489.55												
02.01.04.01.09.01	ARMADO DE TUBERIA METALICO TUBO CUADRADOLAC ASTM A-500 50x50x4 SMM. INCLUYE PINTURA	kg	2,605.77	11.85	30,878.37	0.00	0.00	0.00%	0.00	0.00	0.00%	0.00	0.00	0.00%	2,605.77	30,878.37	100.00%
02.01.04.01.09.02	MONTAJE DE TUBERIA METALICO TUBO CUADRADOLAC ASTM A-500 50x50x4 SMM.	kg	2,605.77	2.75	7,195.87	0.00	0.00	0.00%	0.00	0.00	0.00%	0.00	0.00	0.00%	2,605.77	7,195.87	100.00%
02.01.04.01.09.03	ARMADO DE TUBERIA METALICO TUBO RECTANGULARLAC ASTM A-500 50x75x4 SMM. INCLUYE PINTURA	kg	1,537.35	11.85	18,217.60	0.00	0.00	0.00%	0.00	0.00	0.00%	0.00	0.00	0.00%	1,537.35	18,217.60	100.00%
02.01.04.01.09.04	MONTAJE DE TUBERIA METALICO TUBO RECTANGULARLAC ASTM A-500 50x75x4 SMM.	kg	1,537.35	2.75	4,227.71	0.00	0.00	0.00%	0.00	0.00	0.00%	0.00	0.00	0.00%	1,537.35	4,227.71	100.00%
02.01.04.01.10	SECTOR E-2				23,207.09												
02.01.04.01.10.01	ARMADO DE TUBERIA METALICO TUBO CUADRADOLAC ASTM A-500 50x50x4 SMM. INCLUYE PINTURA	kg	1,053.26	11.85	12,481.13	0.00	0.00	0.00%	0.00	0.00	0.00%	0.00	0.00	0.00%	1,053.26	12,481.13	100.00%
02.01.04.01.10.02	MONTAJE DE TUBERIA METALICO TUBO CUADRADOLAC ASTM A-500 50x50x4 SMM.	kg	1,053.26	2.75	2,896.47	0.00	0.00	0.00%	0.00	0.00	0.00%	0.00	0.00	0.00%	1,053.26	2,896.47	100.00%
02.01.04.01.10.03	ARMADO DE TUBERIA METALICO TUBO RECTANGULARLAC ASTM A-500 50x75x4 SMM. INCLUYE PINTURA	kg	536.26	11.85	6,354.68	0.00	0.00	0.00%	0.00	0.00	0.00%	0.00	0.00	0.00%	536.26	6,354.68	100.00%
02.01.04.01.10.04	MONTAJE DE TUBERIA METALICO TUBO RECTANGULARLAC ASTM A-500 50x75x4 SMM.	kg	536.26	2.75	1,474.72	0.00	0.00	0.00%	0.00	0.00	0.00%	0.00	0.00	0.00%	536.26	1,474.72	100.00%
02.01.04.01.11	SECTOR E-3				162,965.02												
02.01.04.01.11.01	ARMADO DE TUBERIA METALICO TUBO CUADRADOLAC ASTM A-500 50x50x4 SMM. INCLUYE PINTURA	kg	8,098.16	11.85	95,963.20	0.00	0.00	0.00%	0.00	0.00	0.00%	0.00	0.00	0.00%	8,098.16	95,963.20	100.00%
02.01.04.01.11.02	MONTAJE DE TUBERIA METALICO TUBO CUADRADOLAC ASTM A-500 50x50x4 SMM.	kg	8,098.16	2.75	22,269.94	0.00	0.00	0.00%	0.00	0.00	0.00%	0.00	0.00	0.00%	8,098.16	22,269.94	100.00%
02.01.04.01.11.03	ARMADO DE TUBERIA METALICO TUBO RECTANGULARLAC ASTM A-500 50x75x4 SMM. INCLUYE PINTURA	kg	4,433.69	11.85	52,539.23	0.00	0.00	0.00%	0.00	0.00	0.00%	0.00	0.00	0.00%	4,433.69	52,539.23	100.00%
02.01.04.01.11.04	MONTAJE DE TUBERIA METALICO TUBO RECTANGULARLAC ASTM A-500 50x75x4 SMM.	kg	4,433.69	2.75	12,192.85	0.00	0.00	0.00%	0.00	0.00	0.00%	0.00	0.00	0.00%	4,433.69	12,192.85	100.00%
02.01.04.01.12	SECTOR E-4				18,271.03												
02.01.04.01.12.01	ARMADO DE TUBERIA METALICO TUBO CUADRADOLAC ASTM A-500 50x50x4 SMM. INCLUYE PINTURA	kg	715.18	11.85	8,474.88	0.00	0.00	0.00%	0.00	0.00	0.00%	0.00	0.00	0.00%	715.18	8,474.88	100.00%
02.01.04.01.12.02	MONTAJE DE TUBERIA METALICO TUBO CUADRADOLAC ASTM A-500 50x50x4 SMM.	kg	715.18	2.75	1,966.75	0.00	0.00	0.00%	0.00	0.00	0.00%	0.00	0.00	0.00%	715.18	1,966.75	100.00%

CONSORCIO SUPERVISOR SAN LORENZO
 Walter Arturo del Castillo Ruiz
 JEFE DE SUPERVISION
 CIP N° 21671

CONSORCIO RENACER LORETANO
 ROBERTO CARLOS FLORES VILLANUEVA
 ING. CIVIL
 RESIDENTE DE OBRA

Ing. Graciela María Córdova Lavado
 DNI: 32740657
 REPRESENTANTE COMÚN

00657

CONSORCIO RENACER LORETANO

VALORIZACION PRINCIPAL N° 07 - ESTRUCTURAS

MES: DICIEMBRE 2020 (01.12.2020 AL 20.12.2020)

Proyecto : "MEJORAMIENTO Y AMPLIACIÓN DE LA CAPACIDAD RESOLUTIVA DE LOS SERVICIOS DE SALUD DEL ESTABLECIMIENTO DE SALUD SAN LORENZO- RED DE SALUD DITEM, DISTRITO DE BARRANCA, PROVINCIA DE DITEM DEL MARAÑÓN, DEPARTAMENTO DE LORETO"

Cliente : GOBIERNO REGIONAL DE LORETO

Lugar : DISTRITO BARRANCA - PROVINCIA DE DITEM DEL MARAÑÓN - REGION LORETO

Ejecuta : CONSORCIO RENACER LORETANO

Fecha : DICIEMBRE - 2020

Residente : ING. ROBERTO CARLOS FLORES VILLANUEVA, Reg. CIP N° 80649

Supervision : CONSORCIO SUPERVISOR SAN LORENZO / ING. WALTER ARTURO DEL CASTILLO RUZ, Reg. CIP N° 21671

PLAZO DE EJECUCIÓN CONTRACTUAL : 594 DIAS CALENDARIOS

FECHA DE INICIO CONTRACTUAL : 18 DE FEBRERO DEL 2020

FECHA DE TÉRMINO CONTRACTUAL : 03 DE OCTUBRE DEL 2021

FECHA DE TÉRMINO REAL : 22 DE AGOOSTO DEL 2020

TERMINO CON AMPLIACION DE PLAZO EXCEPCIONAL : 03 DE OCTUBRE DEL 2021

PRESUPUESTO BASE (CON IGV) : 90,237,806.51

PRESUPUESTO CONTRATADO (CON IGV) : 90,237,806.51

MODALIDAD : POR CONTRATA (SUMA ALZADA)

ITEM	DESCRIPCION	PRESUPUESTO ACUMULADO				ACUM. ANTERIOR			ACTUAL			ACUM. ACTUAL			SALDOS				
		UND	METRADO	PRECIO	PARCIAL	METRADO	SI.	%	METRADO	SI.	%	METRADO	SI.	%	METRADO	SI.	%		
02.01.04.02.12	SECTOR E-4				34,139.84														
02.01.04.02.12.01	ARMADO DE CORREA METALICA TUBO RECTANGULAR LAC ASTM A-500 50x100x4 5MM. ; INCLUYE PINTURA	kg	2,337.66	11.85	27,701.27	0.00	0.00	0.00%	0.00	0.00	0.00%	0.00	0.00	0.00	0.00	0.00%	2,337.66	27,701.27	100.00%
02.01.04.02.12.02	MONTAJE DE CORREA METALICA TUBO RECTANGULAR LAC ASTM A-500 50x100x4 5MM.	kg	2,337.66	2.75	6,428.57	0.00	0.00	0.00%	0.00	0.00	0.00%	0.00	0.00	0.00	0.00	0.00%	2,337.66	6,428.57	100.00%
02.01.04.02.13	SECTOR F-1				56,383.08														
02.01.04.02.13.01	ARMADO DE CORREA METALICA TUBO RECTANGULAR LAC ASTM A-500 50x100x4 5MM. ; INCLUYE PINTURA	kg	4,758.91	11.85	56,383.08	0.00	0.00	0.00%	0.00	0.00	0.00%	0.00	0.00	0.00	0.00	0.00%	4,758.91	56,383.08	100.00%
02.01.04.02.13.02	MONTAJE DE CORREA METALICA TUBO RECTANGULAR LAC ASTM A-500 50x100x4 5MM.	kg	4,758.91	2.75	13,087.00	0.00	0.00	0.00%	0.00	0.00	0.00%	0.00	0.00	0.00	0.00	0.00%	4,758.91	13,087.00	100.00%
02.01.04.02.14	SECTOR F-2				32,576.17														
02.01.04.02.14.01	ARMADO DE CORREA METALICA TUBO RECTANGULAR LAC ASTM A-500 50x100x4 5MM. ; INCLUYE PINTURA	kg	1,546.45	11.85	18,325.43	0.00	0.00	0.00%	0.00	0.00	0.00%	0.00	0.00	0.00	0.00	0.00%	1,546.45	18,325.43	100.00%
02.01.04.02.14.02	MONTAJE DE CORREA METALICA TUBO RECTANGULAR LAC ASTM A-500 50x100x4 5MM.	kg	1,546.45	2.75	4,252.74	0.00	0.00	0.00%	0.00	0.00	0.00%	0.00	0.00	0.00	0.00	0.00%	1,546.45	4,252.74	100.00%
02.01.04.03	ARRIOSTRE DE TIJERALES				90,844.58														
02.01.04.03.01	SECTOR A-1				7,494.98														
02.01.04.03.01.01	ARRIOSTRE METALICO DE ACERO LISO DE Ø1/2"; INCLUYE PINTURA	m	743.55	10.08	7,494.98	0.00	0.00	0.00%	0.00	0.00	0.00%	0.00	0.00	0.00	0.00%	743.55	7,494.98	100.00%	
02.01.04.03.02	SECTOR A-2				862.85														
02.01.04.03.02.01	ARRIOSTRE METALICO DE ACERO LISO DE Ø1/2"; INCLUYE PINTURA	m	85.80	10.08	862.85	0.00	0.00	0.00%	0.00	0.00	0.00%	0.00	0.00	0.00	0.00%	85.80	862.85	100.00%	
02.01.04.03.03	SECTOR B-1				4,720.46														
02.01.04.03.03.01	ARRIOSTRE METALICO DE ACERO LISO DE Ø1/2"; INCLUYE PINTURA	m	468.30	10.08	4,720.46	0.00	0.00	0.00%	0.00	0.00	0.00%	0.00	0.00	0.00	0.00%	468.30	4,720.46	100.00%	
02.01.04.03.04	SECTOR B-2				24,227.78														
02.01.04.03.04.01	ARRIOSTRE METALICO DE ACERO LISO DE Ø1/2"; INCLUYE PINTURA	m	2,403.55	10.08	24,227.78	0.00	0.00	0.00%	0.00	0.00	0.00%	0.00	0.00	0.00	0.00%	2,403.55	24,227.78	100.00%	
02.01.04.03.05	SECTOR C-1				3,918.90														
02.01.04.03.05.01	ARRIOSTRE METALICO DE ACERO LISO DE Ø1/2"; INCLUYE PINTURA	m	388.78	10.08	3,918.90	0.00	0.00	0.00%	0.00	0.00	0.00%	0.00	0.00	0.00	0.00%	388.78	3,918.90	100.00%	
02.01.04.03.06	SECTOR C-2				2,338.06														
02.01.04.03.06.01	ARRIOSTRE METALICO DE ACERO LISO DE Ø1/2"; INCLUYE PINTURA	m	231.95	10.08	2,338.06	0.00	0.00	0.00%	0.00	0.00	0.00%	0.00	0.00	0.00	0.00%	231.95	2,338.06	100.00%	
02.01.04.03.07	SECTOR C-3				510.05														
02.01.04.03.07.01	ARRIOSTRE METALICO DE ACERO LISO DE Ø1/2"; INCLUYE PINTURA	m	50.60	10.08	510.05	0.00	0.00	0.00%	0.00	0.00	0.00%	0.00	0.00	0.00	0.00%	50.60	510.05	100.00%	
02.01.04.03.08	SECTOR D				5,320.73														
02.01.04.03.08.01	ARRIOSTRE METALICO DE ACERO LISO DE Ø1/2"; INCLUYE PINTURA	m	527.85	10.08	5,320.73	0.00	0.00	0.00%	0.00	0.00	0.00%	0.00	0.00	0.00	0.00%	527.85	5,320.73	100.00%	
02.01.04.03.09	SECTOR E-1				2,497.82														
02.01.04.03.09.01	ARRIOSTRE METALICO DE ACERO LISO DE Ø1/2"; INCLUYE PINTURA	m	247.80	10.08	2,497.82	0.00	0.00	0.00%	0.00	0.00	0.00%	0.00	0.00	0.00	0.00%	247.80	2,497.82	100.00%	
02.01.04.03.10	SECTOR E-2				1,032.19														
02.01.04.03.10.01	ARRIOSTRE METALICO DE ACERO LISO DE Ø1/2"; INCLUYE PINTURA	m	102.40	10.08	1,032.19	0.00	0.00	0.00%	0.00	0.00	0.00%	0.00	0.00	0.00	0.00%	102.40	1,032.19	100.00%	
02.01.04.03.11	SECTOR E-3				2,295.98														
02.01.04.03.11.01	ARRIOSTRE METALICO DE ACERO LISO DE Ø1/2"; INCLUYE PINTURA	m	224.80	10.08	2,295.98	0.00	0.00	0.00%	0.00	0.00	0.00%	0.00	0.00	0.00	0.00%	224.80	2,295.98	100.00%	
02.01.04.03.12	SECTOR E-4				774.14														
02.01.04.03.12.01	ARRIOSTRE METALICO DE ACERO LISO DE Ø1/2"; INCLUYE PINTURA	m	76.80	10.08	774.14	0.00	0.00	0.00%	0.00	0.00	0.00%	0.00	0.00	0.00	0.00%	76.80	774.14	100.00%	
02.01.04.03.13	SECTOR F-1				3,624.77														
02.01.04.03.13.01	ARRIOSTRE METALICO DE ACERO LISO DE Ø1/2"; INCLUYE PINTURA	m	359.60	10.08	3,624.77	0.00	0.00	0.00%	0.00	0.00	0.00%	0.00	0.00	0.00	0.00%	359.60	3,624.77	100.00%	
02.01.04.03.14	SECTOR F-2				1,255.97														
02.01.04.03.14.01	ARRIOSTRE METALICO DE ACERO LISO DE Ø1/2"; INCLUYE PINTURA	m	124.60	10.08	1,255.97	0.00	0.00	0.00%	0.00	0.00	0.00%	0.00	0.00	0.00	0.00%	124.60	1,255.97	100.00%	
02.01.04.04	TEATINA METALICA				226,673.91														
02.01.04.04.01	SECTOR A-1				140,227.30														
02.01.04.04.01.01	ARMADO DE TIJERAL METALICO TUBO RECTANGULAR LAC ASTM A-500 50x75x4 5MM. ; INCLUYE PINTURA	kg	3,921.77	11.85	46,472.97	0.00	0.00	0.00%	0.00	0.00	0.00%	0.00	0.00	0.00	0.00%	3,921.77	46,472.97	100.00%	
02.01.04.04.01.02	MONTAJE DE TIJERAL METALICO TUBO RECTANGULAR LAC ASTM A-500 50x75x4 5MM.	kg	3,921.77	2.75	10,784.87	0.00	0.00	0.00%	0.00	0.00	0.00%	0.00	0.00	0.00	0.00%	3,921.77	10,784.87	100.00%	
02.01.04.04.01.03	ARMADO DE CORREA METALICO TUBO RECTANGULAR LAC ASTM A-500 25x50x4 5MM. ; INCLUYE PINTURA	kg	5,982.84	11.85	67,341.55	0.00	0.00	0.00%	0.00	0.00	0.00%	0.00	0.00	0.00	0.00%	5,982.84	67,341.55	100.00%	
02.01.04.04.01.04	MONTAJE DE CORREA METALICO TUBO RECTANGULAR LAC ASTM A-500 25x50x4 5MM.	kg	5,982.84	2.75	15,927.81	0.00	0.00	0.00%	0.00	0.00	0.00%	0.00	0.00	0.00	0.00%	5,982.84	15,927.81	100.00%	
02.01.04.04.02	SECTOR B-1				17,429.04														
02.01.04.04.02.01	ARMADO DE TIJERAL METALICO TUBO RECTANGULAR LAC ASTM A-500 50x75x4 5MM. ; INCLUYE PINTURA	kg	404.19	11.85	4,789.65	0.00	0.00	0.00%	0.00	0.00	0.00%	0.00	0.00	0.00	0.00%	404.19	4,789.65	100.00%	

CONSORCIO SUPERVISOR SAN LORENZO
Walter Arturo del Castillo Ruz
JEFE DE SUPERVISION
CIP N° 21671

CONSORCIO RENACER LORETANO
ROBERTO CARLOS FLORES VILLANUEVA
ING. CIVIL
RESIDENTE DE OBRA

Ing. Graciela Angélica Galdos Lavado
DNI: 32740657
REPRESENTANTE COMÚN

00657

CONSORCIO RENACER LORETANO

VALORIZACION PRINCIPAL N° 07 - ESTRUCTURAS

MES: DICIEMBRE 2020 (01.12.2020 AL 30.12.2020)

Proyecto: "MEJORAMIENTO Y AMPLIACIÓN DE LA CAPACIDAD RESOLUTIVA DE LOS SERVICIOS DE SALUD DEL ESTABLECIMIENTO DE SALUD SAN LORENZO- RED DE SALUD DATEM, DISTRITO DE BARRANCA, PROVINCIA DE DATEM DEL MARAÑÓN, DEPARTAMENTO DE LORETO"
 Cliente: GOBIERNO REGIONAL DE LORETO
 Lugar: DISTRITO BARRANCA - PROVINCIA DE DATEM DEL MARAÑÓN - REGIÓN LORETO
 Ejecuta: CONSORCIO RENACER LORETANO
 Fecha: DICIEMBRE - 2020
 Residente: ING. ROBERTO CARLOS FLORES VILLANUEVA, Reg. CIP N° 80648
 Supervisión: CONSORCIO SUPERVISOR SAN LORENZO / ING. WALTER ARTURO DEL CASTILLO RUIZ, Reg. CIP N° 21671

PLAZO DE EJECUCIÓN CONTRACTUAL: 594 DIAS CALENDARIOS
 FECHA DE INICIO CONTRACTUAL: 18 DE FEBRERO DEL 2020
 FECHA DE TÉRMINO CONTRACTUAL: 03 DE OCTUBRE DEL 2021
 FECHA DE RENICIO DE OBRA: 22 DE AGOSTO DEL 2020
 TÉRMINO CON AMPLIACIÓN DE PLAZO EXCEPCIONAL: 03 DE OCTUBRE DEL 2021
 PRESUPUESTO BASE (CON IGV): 90,257,806.51
 PRESUPUESTO CONTRATADO (CON IGV): 90,257,806.51
 MODALIDAD: POR CONTRATA (SUMA ALZADA)

ITEM	DESCRIPCION	PRESUPUESTO ACUMULADO			
		UND	METRADO	PRECIO	PARCIAL
02.01.04.04.02.02	MONTAJE DE TIJERAL METALICO TUBO RECTANGULAR LAC ASTM A-500 50x75x4.5MM.	kg	404.19	2.75	1,111.52
02.01.04.04.02.03	ARMADO DE CORREA METALICO TUBO RECTANGULAR LAC ASTM A-500 25x50x4.5MM.; INCLUYE PINTURA	kg	789.58	11.85	9,356.52
02.01.04.04.02.04	MONTAJE DE CORREA METALICO TUBO RECTANGULAR LAC ASTM A-500 25x50x4.5MM.	kg	789.58	2.75	2,171.35
02.01.04.04.03	SECTOR B-2				17,842.69
02.01.04.04.03.01	ARMADO DE TIJERAL METALICO TUBO RECTANGULAR LAC ASTM A-500 50x75x4.5MM.; INCLUYE PINTURA	kg	343.14	11.85	4,066.21
02.01.04.04.03.02	MONTAJE DE TIJERAL METALICO TUBO RECTANGULAR LAC ASTM A-500 50x75x4.5MM.	kg	343.14	2.75	943.84
02.01.04.04.03.03	ARMADO DE CORREA METALICO TUBO RECTANGULAR LAC ASTM A-500 25x50x4.5MM.; INCLUYE PINTURA	kg	885.77	11.85	10,496.37
02.01.04.04.03.04	MONTAJE DE CORREA METALICO TUBO RECTANGULAR LAC ASTM A-500 25x50x4.5MM.	kg	885.77	2.75	2,435.87
02.01.04.04.04	SECTOR C-2				16,959.34
02.01.04.04.04.01	ARMADO DE TIJERAL METALICO TUBO RECTANGULAR LAC ASTM A-500 50x75x4.5MM.; INCLUYE PINTURA	kg	516.31	11.85	6,118.27
02.01.04.04.04.02	MONTAJE DE TIJERAL METALICO TUBO RECTANGULAR LAC ASTM A-500 50x75x4.5MM.	kg	516.31	2.75	1,419.85
02.01.04.04.04.03	ARMADO DE CORREA METALICO TUBO RECTANGULAR LAC ASTM A-500 25x50x4.5MM.; INCLUYE PINTURA	kg	645.29	11.85	7,646.69
02.01.04.04.04.04	MONTAJE DE CORREA METALICO TUBO RECTANGULAR LAC ASTM A-500 25x50x4.5MM.	kg	645.29	2.75	1,774.55
02.01.04.04.05	SECTOR D				13,145.84
02.01.04.04.05.01	ARMADO DE TIJERAL METALICO TUBO RECTANGULAR LAC ASTM A-500 50x75x4.5MM.; INCLUYE PINTURA	kg	444.49	11.85	5,267.21
02.01.04.04.05.02	MONTAJE DE TIJERAL METALICO TUBO RECTANGULAR LAC ASTM A-500 50x75x4.5MM.	kg	444.49	2.75	1,222.35
02.01.04.04.05.03	ARMADO DE CORREA METALICO TUBO RECTANGULAR LAC ASTM A-500 25x50x4.5MM.; INCLUYE PINTURA	kg	455.91	11.85	5,402.53
02.01.04.04.05.04	MONTAJE DE CORREA METALICO TUBO RECTANGULAR LAC ASTM A-500 25x50x4.5MM.	kg	455.91	2.75	1,253.75
02.01.04.04.06	SECTOR E-1				20,970.29
02.01.04.04.06.01	ARMADO DE TIJERAL METALICO TUBO RECTANGULAR LAC ASTM A-500 50x75x4.5MM.; INCLUYE PINTURA	kg	566.58	11.85	6,713.97
02.01.04.04.06.02	MONTAJE DE TIJERAL METALICO TUBO RECTANGULAR LAC ASTM A-500 50x75x4.5MM.	kg	566.58	2.75	1,598.10
02.01.04.04.06.03	ARMADO DE CORREA METALICO TUBO RECTANGULAR LAC ASTM A-500 25x50x4.5MM.; INCLUYE PINTURA	kg	899.74	11.85	10,606.42
02.01.04.04.06.04	MONTAJE DE CORREA METALICO TUBO RECTANGULAR LAC ASTM A-500 25x50x4.5MM.	kg	899.74	2.75	2,391.79
02.01.04.05	ESTRUCTURA EN TECHOS VOLADIZOS (COBERTURA LIVIANA)				150,453.72
02.01.04.05.01	SECTOR A-1				126,280.87
02.01.04.05.01.01	ARMADO DE TECHO METALICO TUBO RECTANGULAR LAC ASTM A-500 50x100x4.5MM.; INCLUYE PINTURA	kg	7,679.58	11.85	91,003.02
02.01.04.05.01.02	MONTAJE DE TECHO METALICO TUBO RECTANGULAR LAC ASTM A-500 50x100x4.5MM.	kg	7,679.58	2.75	21,118.85
02.01.04.05.01.03	SISTEMA DE FIJACION EN TECHO VOLADIZO (TEMPLADORES + CABLE DE ACERO + ELEMENTOS DE FIJACION)	und	104.00	135.95	14,138.80
02.01.04.05.02	SECTOR A-2				11,346.42
02.01.04.05.02.01	ARMADO DE TECHO METALICO TUBO RECTANGULAR LAC ASTM A-500 50x100x4.5MM.; INCLUYE PINTURA	kg	656.10	11.85	7,774.79
02.01.04.05.02.02	MONTAJE DE TECHO METALICO TUBO RECTANGULAR LAC ASTM A-500 50x100x4.5MM.	kg	656.10	2.75	1,804.28
02.01.04.05.02.03	SISTEMA DE FIJACION EN TECHO VOLADIZO (TEMPLADORES + CABLE DE ACERO + ELEMENTOS DE FIJACION)	und	13.00	135.95	1,767.35
02.01.04.05.03	SECTOR B-1				12,846.63
02.01.04.05.03.01	ARMADO DE TECHO METALICO TUBO RECTANGULAR LAC ASTM A-500 50x100x4.5MM.; INCLUYE PINTURA	kg	675.05	11.85	7,999.34
02.01.04.05.03.02	MONTAJE DE TECHO METALICO TUBO RECTANGULAR LAC ASTM A-500 50x100x4.5MM.	kg	675.05	2.75	1,856.39
02.01.04.05.03.03	SISTEMA DE FIJACION EN TECHO VOLADIZO (TEMPLADORES + CABLE DE ACERO + ELEMENTOS DE FIJACION)	und	22.00	135.95	2,990.90
02.01.04.06	ELEMENTOS DE ANCLAJE				150,131.10
02.01.04.06.01	SECTOR A-1				35,164.24
02.01.04.06.01.01	ANCLAJE METALICO PERFIL "L" 2"x2"x3/8" + PERNOS DE EXPANSION Ø1/2" x 2 1/2"	und	92.00	45.14	4,152.88
02.01.04.06.01.02	ANCLAJE METALICO PL 100x100x4.5MM. + ANCLAJE DE ACERO CORRUGADO Ø3/8"	und	438.00	50.88	22,283.44
02.01.04.06.01.03	ANCLAJE METALICO PL 8"x8"x3/8" + PERNOS DE EXPANSION Ø1/2" x 6"	und	56.00	155.62	8,725.92
02.01.04.06.02	SECTOR A-2				1,558.50
02.01.04.06.02.01	ANCLAJE METALICO PERFIL "L" 2"x2"x3/8" + PERNOS DE EXPANSION Ø1/2" x 2 1/2"	und	21.00	45.14	947.94
02.01.04.06.02.02	ANCLAJE METALICO PL 100x100x4.5MM. + ANCLAJE DE ACERO CORRUGADO Ø3/8"	und	12.00	50.88	610.56
02.01.04.06.03	SECTOR B-1				13,648.52
02.01.04.06.03.01	ANCLAJE METALICO PERFIL "L" 2"x2"x3/8" + PERNOS DE EXPANSION Ø1/2" x 2 1/2"	und	322.00	45.14	14,535.06

ACUM. ANTERIOR			ACTUAL			ACUM. ACTUAL			SALDOS		
METRADO	SI	%	METRADO	SI	%	METRADO	SI	%	METRADO	SI	%
0.00	0.00	0.00%	0.00	0.00	0.00%	0.00	0.00	0.00%	404.19	1,111.52	100.00%
0.00	0.00	0.00%	0.00	0.00	0.00%	0.00	0.00	0.00%	789.58	9,356.52	100.00%
0.00	0.00	0.00%	0.00	0.00	0.00%	0.00	0.00	0.00%	789.58	2,171.35	100.00%
0.00	0.00	0.00%	0.00	0.00	0.00%	0.00	0.00	0.00%	343.14	4,066.21	100.00%
0.00	0.00	0.00%	0.00	0.00	0.00%	0.00	0.00	0.00%	343.14	943.84	100.00%
0.00	0.00	0.00%	0.00	0.00	0.00%	0.00	0.00	0.00%	885.77	10,496.37	100.00%
0.00	0.00	0.00%	0.00	0.00	0.00%	0.00	0.00	0.00%	885.77	2,435.87	100.00%
0.00	0.00	0.00%	0.00	0.00	0.00%	0.00	0.00	0.00%	516.31	6,118.27	100.00%
0.00	0.00	0.00%	0.00	0.00	0.00%	0.00	0.00	0.00%	516.31	1,419.85	100.00%
0.00	0.00	0.00%	0.00	0.00	0.00%	0.00	0.00	0.00%	645.29	7,646.69	100.00%
0.00	0.00	0.00%	0.00	0.00	0.00%	0.00	0.00	0.00%	645.29	1,774.55	100.00%
0.00	0.00	0.00%	0.00	0.00	0.00%	0.00	0.00	0.00%	444.49	5,267.21	100.00%
0.00	0.00	0.00%	0.00	0.00	0.00%	0.00	0.00	0.00%	444.49	1,222.35	100.00%
0.00	0.00	0.00%	0.00	0.00	0.00%	0.00	0.00	0.00%	455.91	5,402.53	100.00%
0.00	0.00	0.00%	0.00	0.00	0.00%	0.00	0.00	0.00%	455.91	1,253.75	100.00%
0.00	0.00	0.00%	0.00	0.00	0.00%	0.00	0.00	0.00%	566.58	6,713.97	100.00%
0.00	0.00	0.00%	0.00	0.00	0.00%	0.00	0.00	0.00%	566.58	1,598.10	100.00%
0.00	0.00	0.00%	0.00	0.00	0.00%	0.00	0.00	0.00%	899.74	10,606.42	100.00%
0.00	0.00	0.00%	0.00	0.00	0.00%	0.00	0.00	0.00%	899.74	2,391.79	100.00%
0.00	0.00	0.00%	0.00	0.00	0.00%	0.00	0.00	0.00%	7,679.58	91,003.02	100.00%
0.00	0.00	0.00%	0.00	0.00	0.00%	0.00	0.00	0.00%	7,679.58	21,118.85	100.00%
0.00	0.00	0.00%	0.00	0.00	0.00%	0.00	0.00	0.00%	104.00	14,138.80	100.00%
0.00	0.00	0.00%	0.00	0.00	0.00%	0.00	0.00	0.00%	656.10	7,774.79	100.00%
0.00	0.00	0.00%	0.00	0.00	0.00%	0.00	0.00	0.00%	656.10	1,804.28	100.00%
0.00	0.00	0.00%	0.00	0.00	0.00%	0.00	0.00	0.00%	13.00	1,767.35	100.00%
0.00	0.00	0.00%	0.00	0.00	0.00%	0.00	0.00	0.00%	675.05	7,999.34	100.00%
0.00	0.00	0.00%	0.00	0.00	0.00%	0.00	0.00	0.00%	675.05	1,856.39	100.00%
0.00	0.00	0.00%	0.00	0.00	0.00%	0.00	0.00	0.00%	22.00	2,990.90	100.00%
0.00	0.00	0.00%	0.00	0.00	0.00%	0.00	0.00	0.00%	92.00	4,152.88	100.00%
0.00	0.00	0.00%	0.00	0.00	0.00%	0.00	0.00	0.00%	438.00	22,283.44	100.00%
0.00	0.00	0.00%	0.00	0.00	0.00%	0.00	0.00	0.00%	56.00	8,725.92	100.00%
0.00	0.00	0.00%	0.00	0.00	0.00%	0.00	0.00	0.00%	21.00	947.94	100.00%
0.00	0.00	0.00%	0.00	0.00	0.00%	0.00	0.00	0.00%	12.00	610.56	100.00%
0.00	0.00	0.00%	0.00	0.00	0.00%	0.00	0.00	0.00%	322.00	14,535.06	100.00%

CONSORCIO SUPERVISOR SAN LORENZO
 Walter Arturo del Castillo Ruiz
 JEFE DE SUPERVISION
 CIP N° 21671

CONSORCIO RENACER LORETANO
 ROBERTO CARLOS FLORES VILLANUEVA
 ING. CIVIL
 RESIDENTE DE OBRA

Ing. Graciela Ingrid Galdos Lavado
 DNI: 32740657
 REPRESENTANTE COMÚN

00654

CONSORCIO RENACER LORETANO

VALORIZACION PRINCIPAL N° 07 - ESTRUCTURAS

MES: DICIEMBRE 2020 (01.12.2020 AL 20.12.2020)

Proyecto: "MEJORAMIENTO Y AMPLIACIÓN DE LA CAPACIDAD RESOLUTIVA DE LOS SERVICIOS DE SALUD DEL ESTABLECIMIENTO DE SALUD SAN LORENZO-RED DE SALUD DATEM, DISTRITO DE BARRANCA, PROVINCIA DE DATEM DEL MARAÑÓN, DEPARTAMENTO DE LORETO"

Cliente: GOBIERNO REGIONAL DE LORETO
 Lugar: DISTRITO BARRANCA - PROVINCIA DE DATEM DEL MARAÑÓN - REGION LORETO
 Ejecuta: CONSORCIO RENACER LORETANO
 Fecha: DICIEMBRE - 2020
 Residente: ING. ROBERTO CARLOS FLORES VILLANUEVA, Reg. CIP N° 80648
 Supervisor: CONSORCIO SUPERVISOR SAN LORENZO / ING. WALTER ARTURO DEL CASTILLO RUIZ, Reg. CIP N° 21671

PLAZO DE EJECUCIÓN CONTRACTUAL: 594 DIAS CALENDARIOS
 FECHA DE INICIO CONTRACTUAL: 18 DE FEBRERO DEL 2020
 FECHA DE TÉRMINO CONTRACTUAL: 03 DE OCTUBRE DEL 2021
 FECHA DE REINICIO DE OBRA: 22 DE AGOSTO DEL 2020
 TÉRMINO CON AMPLIACIÓN DE PLAZO EXCEPCIONAL: 03 DE OCTUBRE DEL 2021
 PRESUPUESTO BASE (CON IGV): 90,257,806.51
 PRESUPUESTO CONTRATADO (CON IGV): 90,257,806.51
 MODALIDAD: POR CONTRATA (SUMA ALZADA)

ITEM	DESCRIPCION	PRESUPUESTO ACUMULADO				ACUM. ANTERIOR			ACTUAL			ACUM. ACTUAL			SALDOS		
		UND	METRADO	PRECIO	PARCIAL	METRADO	SI.	%	METRADO	SI.	%	METRADO	SI.	%	METRADO	SI.	%
02.01.04.06.03.02	ANCLAJE METALICO PL 100x100x4.5MM. + ANCLAJE DE ACERO CORRUGADO Ø3/8"	und	75.00	50.88	3,866.88	0.00	0.00	0.00%	0.00	0.00	0.00%	0.00	0.00	0.00%	75.00	3,866.88	100.00%
02.01.04.06.03.03	ANCLAJE METALICO PL 8"x8"x3/8" + PERNOS DE EXPANSION Ø1/2" x 6"	und	8.00	155.82	1,246.56	0.00	0.00	0.00%	0.00	0.00	0.00%	0.00	0.00	0.00%	8.00	1,246.56	100.00%
02.01.04.06.04	SECTOR B-2				6,435.68												
02.01.04.06.04.01	ANCLAJE METALICO PERFIL "L" 2"x2"x3/8" + PERNOS DE EXPANSION Ø1/2" x 2 1/2"	und	40.00	45.14	1,805.60	0.00	0.00	0.00%	0.00	0.00	0.00%	0.00	0.00	0.00%	40.00	1,805.60	100.00%
02.01.04.06.04.02	ANCLAJE METALICO PL 100x100x4.5MM. + ANCLAJE DE ACERO CORRUGADO Ø3/8"	und	42.00	50.88	2,136.96	0.00	0.00	0.00%	0.00	0.00	0.00%	0.00	0.00	0.00%	42.00	2,136.96	100.00%
02.01.04.06.04.03	ANCLAJE METALICO PL 8"x8"x3/8" + PERNOS DE EXPANSION Ø1/2" x 6"	und	16.00	155.82	2,493.12	0.00	0.00	0.00%	0.00	0.00	0.00%	0.00	0.00	0.00%	16.00	2,493.12	100.00%
02.01.04.06.05	SECTOR C-1				3,591.36												
02.01.04.06.05.01	ANCLAJE METALICO PERFIL "L" 2"x2"x3/8" + PERNOS DE EXPANSION Ø1/2" x 2 1/2"	und	48.00	45.14	2,166.72	0.00	0.00	0.00%	0.00	0.00	0.00%	0.00	0.00	0.00%	48.00	2,166.72	100.00%
02.01.04.06.05.02	ANCLAJE METALICO PL 100x100x4.5MM. + ANCLAJE DE ACERO CORRUGADO Ø3/8"	und	28.00	50.88	1,424.64	0.00	0.00	0.00%	0.00	0.00	0.00%	0.00	0.00	0.00%	28.00	1,424.64	100.00%
02.01.04.06.06	SECTOR C-2				15,742.68												
02.01.04.06.06.01	ANCLAJE METALICO PERFIL "L" 2"x2"x3/8" + PERNOS DE EXPANSION Ø1/2" x 2 1/2"	und	54.00	45.14	2,437.56	0.00	0.00	0.00%	0.00	0.00	0.00%	0.00	0.00	0.00%	54.00	2,437.56	100.00%
02.01.04.06.06.02	ANCLAJE METALICO PL 100x100x4.5MM. + ANCLAJE DE ACERO CORRUGADO Ø3/8"	und	237.00	50.88	12,058.56	0.00	0.00	0.00%	0.00	0.00	0.00%	0.00	0.00	0.00%	237.00	12,058.56	100.00%
02.01.04.06.06.03	ANCLAJE METALICO PL 8"x8"x3/8" + PERNOS DE EXPANSION Ø1/2" x 6"	und	8.00	155.82	1,246.56	0.00	0.00	0.00%	0.00	0.00	0.00%	0.00	0.00	0.00%	8.00	1,246.56	100.00%
02.01.04.06.07	SECTOR C-3				1,785.76												
02.01.04.06.07.01	ANCLAJE METALICO PERFIL "L" 2"x2"x3/8" + PERNOS DE EXPANSION Ø1/2" x 2 1/2"	und	8.00	45.14	361.12	0.00	0.00	0.00%	0.00	0.00	0.00%	0.00	0.00	0.00%	8.00	361.12	100.00%
02.01.04.06.07.02	ANCLAJE METALICO PL 100x100x4.5MM. + ANCLAJE DE ACERO CORRUGADO Ø3/8"	und	28.00	50.88	1,424.64	0.00	0.00	0.00%	0.00	0.00	0.00%	0.00	0.00	0.00%	28.00	1,424.64	100.00%
02.01.04.06.08	SECTOR D				35,472.92												
02.01.04.06.08.01	ANCLAJE METALICO PERFIL "L" 2"x2"x3/8" + PERNOS DE EXPANSION Ø1/2" x 2 1/2"	und	118.00	45.14	5,326.52	0.00	0.00	0.00%	0.00	0.00	0.00%	0.00	0.00	0.00%	118.00	5,326.52	100.00%
02.01.04.06.08.02	ANCLAJE METALICO PL 100x100x4.5MM. + ANCLAJE DE ACERO CORRUGADO Ø3/8"	und	568.00	50.88	28,899.84	0.00	0.00	0.00%	0.00	0.00	0.00%	0.00	0.00	0.00%	568.00	28,899.84	100.00%
02.01.04.06.08.03	ANCLAJE METALICO PL 8"x8"x3/8" + PERNOS DE EXPANSION Ø1/2" x 6"	und	8.00	155.82	1,246.56	0.00	0.00	0.00%	0.00	0.00	0.00%	0.00	0.00	0.00%	8.00	1,246.56	100.00%
02.01.04.06.09	SECTOR E-1				18,513.52												
02.01.04.06.09.01	ANCLAJE METALICO PERFIL "L" 2"x2"x3/8" + PERNOS DE EXPANSION Ø1/2" x 2 1/2"	und	52.00	45.14	2,347.28	0.00	0.00	0.00%	0.00	0.00	0.00%	0.00	0.00	0.00%	52.00	2,347.28	100.00%
02.01.04.06.09.02	ANCLAJE METALICO PL 100x100x4.5MM. + ANCLAJE DE ACERO CORRUGADO Ø3/8"	und	136.00	50.88	6,919.68	0.00	0.00	0.00%	0.00	0.00	0.00%	0.00	0.00	0.00%	136.00	6,919.68	100.00%
02.01.04.06.09.03	ANCLAJE METALICO PL 8"x8"x3/8" + PERNOS DE EXPANSION Ø1/2" x 6"	und	8.00	155.82	1,246.56	0.00	0.00	0.00%	0.00	0.00	0.00%	0.00	0.00	0.00%	8.00	1,246.56	100.00%
02.01.04.06.10	SECTOR E-2				2,878.64												
02.01.04.06.10.01	ANCLAJE METALICO PERFIL "L" 2"x2"x3/8" + PERNOS DE EXPANSION Ø1/2" x 2 1/2"	und	12.00	45.14	541.68	0.00	0.00	0.00%	0.00	0.00	0.00%	0.00	0.00	0.00%	12.00	541.68	100.00%
02.01.04.06.10.02	ANCLAJE METALICO PL 100x100x4.5MM. + ANCLAJE DE ACERO CORRUGADO Ø3/8"	und	42.00	50.88	2,136.96	0.00	0.00	0.00%	0.00	0.00	0.00%	0.00	0.00	0.00%	42.00	2,136.96	100.00%
02.01.04.06.11	SECTOR E-3				5,238.08												
02.01.04.06.11.01	ANCLAJE METALICO PERFIL "L" 2"x2"x3/8" + PERNOS DE EXPANSION Ø1/2" x 2 1/2"	und	18.00	45.14	812.52	0.00	0.00	0.00%	0.00	0.00	0.00%	0.00	0.00	0.00%	18.00	812.52	100.00%
02.01.04.06.11.02	ANCLAJE METALICO PL 100x100x4.5MM. + ANCLAJE DE ACERO CORRUGADO Ø3/8"	und	87.00	50.88	4,428.56	0.00	0.00	0.00%	0.00	0.00	0.00%	0.00	0.00	0.00%	87.00	4,428.56	100.00%
02.01.04.06.12	SECTOR E-4				2,678.64												
02.01.04.06.12.01	ANCLAJE METALICO PERFIL "L" 2"x2"x3/8" + PERNOS DE EXPANSION Ø1/2" x 2 1/2"	und	12.00	45.14	541.68	0.00	0.00	0.00%	0.00	0.00	0.00%	0.00	0.00	0.00%	12.00	541.68	100.00%
02.01.04.06.12.02	ANCLAJE METALICO PL 100x100x4.5MM. + ANCLAJE DE ACERO CORRUGADO Ø3/8"	und	42.00	50.88	2,136.96	0.00	0.00	0.00%	0.00	0.00	0.00%	0.00	0.00	0.00%	42.00	2,136.96	100.00%
02.01.04.06.13	SECTOR F-1				7,851.20												
02.01.04.06.13.01	ANCLAJE METALICO PERFIL "L" 2"x2"x3/8" + PERNOS DE EXPANSION Ø1/2" x 2 1/2"	und	48.00	45.14	2,166.72	0.00	0.00	0.00%	0.00	0.00	0.00%	0.00	0.00	0.00%	48.00	2,166.72	100.00%
02.01.04.06.13.02	ANCLAJE METALICO PL 100x100x4.5MM. + ANCLAJE DE ACERO CORRUGADO Ø3/8"	und	96.00	50.88	4,884.48	0.00	0.00	0.00%	0.00	0.00	0.00%	0.00	0.00	0.00%	96.00	4,884.48	100.00%
02.01.04.06.14	SECTOR F-2				2,578.36												
02.01.04.06.14.01	ANCLAJE METALICO PERFIL "L" 2"x2"x3/8" + PERNOS DE EXPANSION Ø1/2" x 2 1/2"	und	22.00	45.14	993.08	0.00	0.00	0.00%	0.00	0.00	0.00%	0.00	0.00	0.00%	22.00	993.08	100.00%
02.01.04.06.14.02	ANCLAJE METALICO PL 100x100x4.5MM. + ANCLAJE DE ACERO CORRUGADO Ø3/8"	und	31.00	50.88	1,577.28	0.00	0.00	0.00%	0.00	0.00	0.00%	0.00	0.00	0.00%	31.00	1,577.28	100.00%
02.01.05	VIARIOS				85,542.47												
02.01.05.01	JUNTAS				65,542.47												
02.01.05.01.01	JUNTA DE DILATACION EN PISO E= 1/2" CON TECNODOR	m	7,391.47	2.88	21,287.43	0.00	0.00	0.00%	0.00	0.00	0.00%	0.00	0.00	0.00%	7,391.47	21,287.43	100.00%
02.01.05.01.02	JUNTA DE DILATACION EN PISO E= 1/2" CON TECNODOR + SELLADO CON MATERIAL ELASTOMERICO	m	8,040.37	5.50	44,255.04	0.00	0.00	0.00%	0.00	0.00	0.00%	0.00	0.00	0.00%	8,040.37	44,255.04	100.00%
02.02	OBRAS EXTERIORES				1,997,425.78												
02.02.01	MOVIMIENTO DE TIERRA				212,783.00												
02.02.01.01	EXCAVACIONES				8,054.58												

CONSORCIO SUPERVISOR SAN LORENZO
 Walter Arturo del Castillo Ruiz
 JEFE DE SUPERVISION
 CIP N° 21671

CONSORCIO RENACER LORETANO
 ROBERTO CARLOS FLORES VILLANUEVA
 ING. CIVIL
 RESIDENTE DE OBRA

Ing. Graciela Sandoval Galdos Lavado
 DNI: 32740657
 REPRESENTANTE COMÚN

00553

VALORIZACION PRINCIPAL N° 07 - ESTRUCTURAS

MES: DICIEMBRE 2020 (01.12.2020 AL 30.12.2020)

Proyecto "MEJORAMIENTO Y AMPLIACIÓN DE LA CAPACIDAD RESOLUTIVA DE LOS SERVICIOS DE SALUD DEL ESTABLECIMIENTO DE SALUD SAN LORENZO- RED DE SALUD DATEM, DISTRITO DE BARRANCA, PROVINCIA DE DATEM DEL MARAÑÓN, DEPARTAMENTO DE LORETO"

Cliente : GOBIERNO REGIONAL DE LORETO
Lugar : DISTRITO BARRANCA - PROVINCIA DE DATEM DEL MARAÑÓN - REGION LORETO
Ejecuta : CONSORCIO RENACER LORETANO

Fecha : DICIEMBRE - 2020

Residente : ING. ROBERTO CARLOS FLORES VILLANUEVA, Reg. CIP N° 80649

Supervision : CONSORCIO SUPERVISOR SAN LORENZO / ING. WALTER ARTURO DEL CASTILLO RUIZ, Reg. CIP N° 21671

PLAZO DE EJECUCIÓN CONTRACTUAL : 594 DIAS CALENDARIOS
FECHA DE INICIO CONTRACTUAL : 18 DE FEBRERO DEL 2020
FECHA DE TÉRMINO CONTRACTUAL : 03 DE OCTUBRE DEL 2021
FECHA DE REINICIO DE OBRA : 22 DE AGOSTO DEL 2020
TÉRMINO CON AMPLIACIÓN DE PLAZO EXCEPCIONAL : 03 DE OCTUBRE DEL 2021
PRESUPUESTO BASE (CON IGV) : 90.257.806.51
PRESUPUESTO CONTRATADO (CON IGV) : 90.257.806.51
MODALIDAD : POR CONTRATA (SUMA ALZADA)

ITEM	DESCRIPCION	PRESUPUESTO ACUMULADO				ACUM. ANTERIOR			ACTUAL			ACUM. ACTUAL			SALDOS		
		UND	METRADO	PRECIO	PARCIAL	METRADO	SI.	%	METRADO	SI.	%	METRADO	SI.	%	METRADO	SI.	%
02.02.03.05.01	CONCRETO FC+230 KG/CM2 EN COLUMNAS	m3	49.79	624.21	31,079.42	0.00	0.00	0.00%	0.00	0.00	0.00%	0.00	0.00	0.00%	49.79	31,079.42	100.00%
02.02.03.05.02	ENCOFRADO Y DESENCOFRADO EN COLUMNAS	m2	648.07	44.69	28,962.25	0.00	0.00	0.00%	0.00	0.00	0.00%	0.00	0.00	0.00%	648.07	28,962.25	100.00%
02.02.03.05.03	ACERO DE REFUERZO Fy=4.200 KG/CM2 EN COLUMNAS	kg	8.277.96	4.36	36,091.91	0.00	0.00	0.00%	0.00	0.00	0.00%	0.00	0.00	0.00%	8.277.96	36,091.91	100.00%
02.02.03.06	COLUMNETAS				11,805.80												
02.02.03.06.01	CONCRETO FC+ 175 KG/CM2 EN COLUMNETAS	m3	5.24	429.64	2,251.31	0.00	0.00	0.00%	0.00	0.00	0.00%	0.00	0.00	0.00%	5.24	2,251.31	100.00%
02.02.03.06.02	ENCOFRADO Y DESENCOFRADO EN COLUMNETAS	m2	135.68	42.89	5,819.32	0.00	0.00	0.00%	0.00	0.00	0.00%	0.00	0.00	0.00%	135.68	5,819.32	100.00%
02.02.03.06.03	ACERO DE REFUERZO Fy=4200 KG/CM2 EN COLUMNETAS	kg	784.70	4.76	3,735.17	0.00	0.00	0.00%	0.00	0.00	0.00%	0.00	0.00	0.00%	784.70	3,735.17	100.00%
02.02.03.07	PLACAS				53,475.84												
02.02.03.07.01	CONCRETO FC+230 KG/CM2 EN PLACAS	m3	31.71	624.21	19,793.70	0.00	0.00	0.00%	0.00	0.00	0.00%	0.00	0.00	0.00%	31.71	19,793.70	100.00%
02.02.03.07.02	ENCOFRADO Y DESENCOFRADO EN PLACAS	m2	315.85	42.89	13,538.23	0.00	0.00	0.00%	0.00	0.00	0.00%	0.00	0.00	0.00%	315.85	13,538.23	100.00%
02.02.03.07.03	ACERO DE REFUERZO Fy= 4200 KG/CM2 EN PLACAS	kg	4.273.93	4.76	20,343.91	0.00	0.00	0.00%	0.00	0.00	0.00%	0.00	0.00	0.00%	4.273.93	20,343.91	100.00%
02.02.03.08	VIGAS				83,187.36												
02.02.03.08.01	CONCRETO FC+230 KG/CM2 EN VIGAS	m3	52.18	601.84	31,391.97	0.00	0.00	0.00%	0.00	0.00	0.00%	0.00	0.00	0.00%	52.18	31,391.97	100.00%
02.02.03.08.02	ENCOFRADO Y DESENCOFRADO EN VIGAS	m2	374.30	53.40	19,990.82	0.00	0.00	0.00%	0.00	0.00	0.00%	0.00	0.00	0.00%	374.30	19,990.82	100.00%
02.02.03.08.03	ACERO DE REFUERZO Fy=4200 KG/CM2 EN VIGAS	kg	6.677.43	4.76	31,784.57	0.00	0.00	0.00%	0.00	0.00	0.00%	0.00	0.00	0.00%	6.677.43	31,784.57	100.00%
02.02.03.09	VIGAS DE CONFINAMIENTO				16,903.48												
02.02.03.09.01	CONCRETO FC+ 175 KG/CM2 EN VIGAS DE CONFINAMIENTO	m3	12.36	429.64	5,310.35	0.00	0.00	0.00%	0.00	0.00	0.00%	0.00	0.00	0.00%	12.36	5,310.35	100.00%
02.02.03.09.02	ENCOFRADO Y DESENCOFRADO EN VIGAS DE CONFINAMIENTO	m2	193.10	40.80	7,878.48	0.00	0.00	0.00%	0.00	0.00	0.00%	0.00	0.00	0.00%	193.10	7,878.48	100.00%
02.02.03.09.03	ACERO DE REFUERZO Fy=4200 KG/CM2 EN VIGAS CONFINAMIENTO	kg	780.39	4.76	3,714.66	0.00	0.00	0.00%	0.00	0.00	0.00%	0.00	0.00	0.00%	780.39	3,714.66	100.00%
02.02.03.10	LOSA ALIGERADA, H=0.20 M (EN 1 DIRECCION)				56,807.32												
02.02.03.10.01	CONCRETO FC+230 KG/CM2 EN LOSA ALIGERADA, H= 0.20M. (1 DIRECCION)	m3	37.24	583.53	21,730.86	0.00	0.00	0.00%	0.00	0.00	0.00%	0.00	0.00	0.00%	37.24	21,730.86	100.00%
02.02.03.10.02	ENCOFRADO Y DESENCOFRADO EN LOSA ALIGERADA, H= 0.20M. (1 DIRECCION)	m2	480.57	40.79	18,786.85	0.00	0.00	0.00%	0.00	0.00	0.00%	0.00	0.00	0.00%	480.57	18,786.85	100.00%
02.02.03.10.03	ACERO DE REFUERZO Fy= 4200 KG/CM2 EN LOSA ALIGERADA	kg	1.334.55	4.76	6,352.46	0.00	0.00	0.00%	0.00	0.00	0.00%	0.00	0.00	0.00%	1,334.55	6,352.46	100.00%
02.02.03.10.04	LADRILLO DE ARCILLA PARA TECHO 15x30x30 CM.	und	3.428.74	2.90	9,937.55	0.00	0.00	0.00%	0.00	0.00	0.00%	0.00	0.00	0.00%	3,428.74	9,937.55	100.00%
02.02.03.11	LOSA MACIZA				3,827.42												
02.02.03.11.01	CONCRETO FC+230 KG/CM2 EN LOSA MACIZA	m3	3.34	605.99	2,024.01	0.00	0.00	0.00%	0.00	0.00	0.00%	0.00	0.00	0.00%	3.34	2,024.01	100.00%
02.02.03.11.02	ENCOFRADO Y DESENCOFRADO EN LOSA MACIZA	m2	17.65	45.99	809.78	0.00	0.00	0.00%	0.00	0.00	0.00%	0.00	0.00	0.00%	17.65	809.78	100.00%
02.02.03.11.03	ACERO DE REFUERZO Fy= 4200 KG/CM2 EN LOSA MACIZA	kg	205.72	4.83	993.63	0.00	0.00	0.00%	0.00	0.00	0.00%	0.00	0.00	0.00%	205.72	993.63	100.00%
02.02.03.12	PAVIMENTO RIGIDO				295,348.94												
02.02.03.12.01	LOSA DE CONCRETO FC+230 KG/CM2 CON ADITIVO PLASTIFICANTE, E=0.175 M.	m2	2,349.75	98.99	231,696.83	0.00	0.00	0.00%	0.00	0.00	0.00%	0.00	0.00	0.00%	2,349.75	231,696.83	100.00%
02.02.03.12.02	ACERO DE REFUERZO Fy=4.200 KG/CM2, EN PAVIMENTO	kg	9,280.23	5.07	47,050.77	0.00	0.00	0.00%	0.00	0.00	0.00%	0.00	0.00	0.00%	9,280.23	47,050.77	100.00%
02.02.03.12.03	ENCOFRADO Y DESENCOFRADO DE LOSA DE RODADURA	m2	180.70	46.59	8,380.21	0.00	0.00	0.00%	0.00	0.00	0.00%	0.00	0.00	0.00%	180.70	8,380.21	100.00%
02.02.03.12.04	PASADORES DE ACERO LISO Ø 1" EN JUNTA DE DILATACION	kg	894.45	6.39	5,671.14	0.00	0.00	0.00%	0.00	0.00	0.00%	0.00	0.00	0.00%	894.45	5,671.14	100.00%
02.02.03.12.05	BARRAS DE UNION DE ACERO CORRUGADO Ø 1/2" EN JUNTA CONTRACCION LONGITUDINAL	kg	316.09	5.27	1,648.99	0.00	0.00	0.00%	0.00	0.00	0.00%	0.00	0.00	0.00%	316.09	1,648.99	100.00%
02.02.04	ESTRUCTURA METALICA				68,944.54												
02.02.04.01	COLUMNAS				68,944.54												
02.02.04.01.01	COLUMNA W 6x8 DE ACERO - LAC ASTM A-36, INC. PINTURA	kg	1,891.35	11.82	22,355.70	0.00	0.00	0.00%	0.00	0.00	0.00%	0.00	0.00	0.00%	1,891.35	22,355.70	100.00%
02.02.04.01.02	COLUMNA W 18x86 DE ACERO - LAC ASTM A-36, INC. PINTURA	kg	2,688.00	11.82	31,772.16	0.00	0.00	0.00%	0.00	0.00	0.00%	0.00	0.00	0.00%	2,688.00	31,772.16	100.00%
02.02.04.01.03	MONTAJE DE COLUMNAS DE ACERO ASTM A-36	kg	4,579.35	2.61	11,952.10	0.00	0.00	0.00%	0.00	0.00	0.00%	0.00	0.00	0.00%	4,579.35	11,952.10	100.00%
02.02.04.01.04	ARMADO DE COLUMNA METALICA TUBO CUADRADO LAC ASTM A-500 100x100x4.5MM., INCLUYE PINTURA	kg	195.20	11.80	2,324.97	0.00	0.00	0.00%	0.00	0.00	0.00%	0.00	0.00	0.00%	195.20	2,324.97	100.00%
02.02.04.01.05	MONTAJE DE COLUMNA METALICA TUBO CUADRADO LAC ASTM A-500 100x100x4.5MM.	kg	195.20	2.75	539.55	0.00	0.00	0.00%	0.00	0.00	0.00%	0.00	0.00	0.00%	195.20	539.55	100.00%
02.02.04.02	VIGAS				151,688.81												
02.02.04.02.01	VIGA W8x9 DE ACERO - LAC ASTM A-36, INC. PINTURA	kg	3,954.15	11.90	47,054.39	0.00	0.00	0.00%	0.00	0.00	0.00%	0.00	0.00	0.00%	3,954.15	47,054.39	100.00%
02.02.04.02.02	VIGA W18x86 DE ACERO - LAC ASTM A-36, INC. PINTURA	kg	6,547.30	11.82	77,387.90	0.00	0.00	0.00%	0.00	0.00	0.00%	0.00	0.00	0.00%	6,547.30	77,387.90	100.00%
02.02.04.02.03	MONTAJE DE VIGAS DE ACERO ASTM A-36	kg	10,501.35	2.61	27,408.50	0.00	0.00	0.00%	0.00	0.00	0.00%	0.00	0.00	0.00%	10,501.35	27,408.50	100.00%

CONSORCIO SUPERVISOR SAN LORENZO
Walter Arturo del Castillo Ruiz
JEFE DE SUPERVISION
CIP N° 21671

CONSORCIO RENACER LORETANO
ROBERTO CARLOS FLORES VILLANUEVA
ING. CIVIL
RESIDENTE DE OBRA

CONSORCIO RENACER LORETANO
Ing. Gerardo Anaya Lavado
DNI: 3529310089
REPRESENTANTE COMUN

00651

VALORIZACION PRINCIPAL N° 07 - ESTRUCTURAS
MES: DICIEMBRE 2020 (01.12.2020 AL 20.12.2020)

Proyecto : "MEJORAMIENTO Y AMPLIACIÓN DE LA CAPACIDAD RESOLUTIVA DE LOS SERVICIOS DE SALUD DEL ESTABLECIMIENTO DE SALUD SAN LORENZO- RED DE SALUD DITEM, DISTRITO DE BARRANCA, PROVINCIA DE DITEM DEL MARAÑÓN, DEPARTAMENTO DE LORETO"
 Cliente : GOBIERNO REGIONAL DE LORETO
 Lugar : DISTRITO BARRANCA - PROVINCIA DE DITEM DEL MARAÑÓN - REGION LORETO
 Ejecuta : CONSORCIO RENACER LORETANO
 Fecha : DICIEMBRE - 2020
 Residente : ING. ROBERTO CARLOS FLORES VILLANUEVA, Reg. CIP N° 80648
 Supervision : CONSORCIO SUPERVISOR SAN LORENZO / ING. WALTER ARTURO DEL CASTILLO RUIZ, Reg. CIP N° 21671

PLAZO DE EJECUCIÓN CONTRACTUAL : 894 DIAS CALENDARIOS
 FECHA DE INICIO CONTRACTUAL : 18 DE FEBRERO DEL 2020
 FECHA DE TÉRMINO CONTRACTUAL : 03 DE OCTUBRE DEL 2021
 FECHA DE RENICIO DE OBRA : 22 DE AGOSTO DEL 2020
 TÉRMINO CON AMPLIACIÓN DE PLAZO EXCEPCIONAL : 03 DE OCTUBRE DEL 2021
 PRESUPUESTO BASE (CON IGV) : 96.257.806.51
 PRESUPUESTO CONTRATADO (CON IGV) : 96.257.806.51
 MODALIDAD : POR CONTRATA (SUMA ALZADA)

ITEM	DESCRIPCION	PRESUPUESTO ACUMULADO				ACUM. ANTERIOR			ACTUAL			ACUM. ACTUAL			SALDOS		
		UND	METRADO	PRECIO	PARCIAL	METRADO	S/.	%	METRADO	S/.	%	METRADO	S/.	%	METRADO	S/.	%
02.02.04.02	VIGAS RECTANGULARES				48.112.48												
02.02.04.02.01	ARMADO DE VIGA METALICA TUBO RECTANGULAR LAC ASTM A-500 100x250x4.5MM.; INCLUYE PINTURA	kg	848.25	11.85	10.051.76	0.00	0.00	0.00%	0.00	0.00	0.00%	0.00	0.00	0.00%	848.25	10.051.76	100.00%
02.02.04.02.02	MONTAJE DE VIGA METALICA TUBO RECTANGULAR LAC ASTM A-500 100x250x4.5MM.	kg	848.25	2.75	2.332.89	0.00	0.00	0.00%	0.00	0.00%	0.00	0.00	0.00%	848.25	2.332.89	100.00%	
02.02.04.02.03	ARMADO DE VIGA METALICA TUBO RECTANGULAR LAC ASTM A-500 100x300x6.25MM.; INCLUYE PINTURA	kg	2.445.45	11.86	29.063.04	0.00	0.00	0.00%	0.00	0.00%	0.00	0.00	0.00%	2.445.45	29.063.04	100.00%	
02.02.04.02.04	MONTAJE DE VIGA METALICA TUBO RECTANGULAR LAC ASTM A-500 100x300x6.25MM.	kg	2.445.45	2.75	6.724.99	0.00	0.00	0.00%	0.00	0.00%	0.00	0.00	0.00%	2.445.45	6.724.99	100.00%	
02.02.04.04	TIJERALES Y RETICULADOS				7.124.23												
02.02.04.04.01	ARMADO DE TIJERAL METALICO TUBO CUADRADOLAC ASTM A-500 50x50x4.5MM.; INCLUYE PINTURA	kg	270.90	11.85	3.210.17	0.00	0.00	0.00%	0.00	0.00%	0.00	0.00	0.00%	270.90	3.210.17	100.00%	
02.02.04.04.02	MONTAJE DE TIJERAL METALICO TUBO CUADRADOLAC ASTM A-500 50x50x4.5MM.	kg	270.90	2.75	744.98	0.00	0.00	0.00%	0.00	0.00%	0.00	0.00	0.00%	270.90	744.98	100.00%	
02.02.04.04.03	ARMADO DE TIJERAL METALICO TUBO RECTANGULARLAC ASTM A-500 50x75x4.5MM.; INCLUYE PINTURA	kg	217.06	11.85	2.572.16	0.00	0.00	0.00%	0.00	0.00%	0.00	0.00	0.00%	217.06	2.572.16	100.00%	
02.02.04.04.04	MONTAJE DE TIJERAL METALICO TUBO RECTANGULARLAC ASTM A-500 50x75x4.5MM.	kg	217.06	2.75	596.92	0.00	0.00	0.00%	0.00	0.00%	0.00	0.00	0.00%	217.06	596.92	100.00%	
02.02.04.05	CORREAS Y OTROS				268.235.91												
02.02.04.05.01	ARMADO DE CORREA METALICA TUBO RECTANGULAR LAC ASTM A-500 50x75x4.5MM.; INCLUYE PINTURA	kg	15.806.78	11.85	187.310.34	0.00	0.00	0.00%	0.00	0.00%	0.00	0.00	0.00%	15.806.78	187.310.34	100.00%	
02.02.04.05.02	MONTAJE DE CORREA METALICA TUBO RECTANGULAR LAC ASTM A-500 50x75x4.5MM.	kg	15.806.78	2.75	43.488.65	0.00	0.00	0.00%	0.00	0.00%	0.00	0.00	0.00%	15.806.78	43.488.65	100.00%	
02.02.04.05.03	ARMADO DE CORREA METALICA TUBO RECTANGULAR LAC ASTM A-500 50x50x4.5MM.; INCLUYE PINTURA	kg	1.378.94	11.85	16.340.44	0.00	0.00	0.00%	0.00	0.00%	0.00	0.00	0.00%	1.378.94	16.340.44	100.00%	
02.02.04.05.04	MONTAJE DE CORREA METALICA TUBO RECTANGULAR LAC ASTM A-500 50x50x4.5MM.	kg	1.378.94	2.75	3.792.08	0.00	0.00	0.00%	0.00	0.00%	0.00	0.00	0.00%	1.378.94	3.792.08	100.00%	
02.02.04.05.05	CANAleta DE ACERO PREPINTADA PARA DRENAJE PLUVIAL	m	187.20	92.54	17.323.49	0.00	0.00	0.00%	0.00	0.00%	0.00	0.00	0.00%	187.20	17.323.49	100.00%	
02.02.04.06	ELEMENTOS DE ANCLAJES				18.072.22												
02.02.04.06.01	ANCLAJE METALICO PL 10"x12"x1/2"+ PERNO DE ANCLAJE DE ACERO LISO Ø5/8" x 24"	und	145.00	114.52	16.605.40	0.00	0.00	0.00%	0.00	0.00%	0.00	0.00	0.00%	145.00	16.605.40	100.00%	
02.02.04.06.02	ANCLAJE METALICO PL 20"x26"x1/2"+ PERNO DE ANCLAJE DE ACERO LISO Ø5/8" x 32"	und	6.00	129.95	779.70	0.00	0.00	0.00%	0.00	0.00%	0.00	0.00	0.00%	6.00	779.70	100.00%	
02.02.04.06.03	ANCLAJE METALICO PL 8"x8"x1/2"+ PERNO DE ANCLAJE DE ACERO LISO Ø5/8" x 24"	und	6.00	114.52	687.12	0.00	0.00	0.00%	0.00	0.00%	0.00	0.00	0.00%	6.00	687.12	100.00%	
02.02.05	VARIOS				35.805.93												
02.02.05.01	JUNTAS Y OTROS				38.885.93												
02.02.05.01.01	PAVIMENTO RIGIDO				14.953.83												
02.02.05.01.01.01	JUNTAS LONGITUDINAL DE ARTICULACION FORMADO CON TECHNOPORT LOSAS E=6mm	m	438.40	2.27	995.17	0.00	0.00	0.00%	0.00	0.00%	0.00	0.00	0.00%	438.40	995.17	100.00%	
02.02.05.01.01.02	JUNTA DE CONTRACCION, RELLENO CON MEZCLA ASFALTICA ASFALTO: ARENA E= 6 mm; H= 40 mm	m	961.20	2.91	2.797.09	0.00	0.00	0.00%	0.00	0.00%	0.00	0.00	0.00%	961.20	2.797.09	100.00%	
02.02.05.01.01.03	JUNTA DE DILATACION, RELLENO CON MEZCLA ASFALTICA ASFALTO: ARENA E=15 mm; H= 40 mm	m	101.10	2.94	297.23	0.00	0.00	0.00%	0.00	0.00%	0.00	0.00	0.00%	101.10	297.23	100.00%	
02.02.05.01.01.04	JUNTA DE CONTRACCION, RELLENO CON MEZCLA ASFALTICA ASFALTO: ARENA E=12 mm; H=25 mm	m	632.75	2.91	1.841.30	0.00	0.00	0.00%	0.00	0.00%	0.00	0.00	0.00%	632.75	1.841.30	100.00%	
02.02.05.01.01.05	CURADO DE LOSA CON CURADOR LIQUIDO	m2	2.349.75	3.84	9.023.04	0.00	0.00	0.00%	0.00	0.00%	0.00	0.00	0.00%	2.349.75	9.023.04	100.00%	
02.02.05.01.02	VEREDAS Y OTROS				21.932.10												
02.02.05.01.02.01	JUNTA DE DILATACION CON TECHNOPOR E=1"SELLADO CON MATERIAL ASFALTICO	m	1.457.00	7.01	10.213.57	0.00	0.00	0.00%	0.00	0.00%	0.00	0.00	0.00%	1.457.00	10.213.57	100.00%	
02.02.05.01.02.02	WATER STOP DE NEOPRENE DE 4"PROVISION Y COLOCADO DE JUNTA	m	773.50	15.15	11.718.53	0.00	0.00	0.00%	0.00	0.00%	0.00	0.00	0.00%	773.50	11.718.53	100.00%	
COSTO DIRECTO					816,961,581.32	518,384,048.82	5424,688.19	518,768,738.01	518,172,843.31								
GASTOS GENERALES (15.00%)					2,544,237.20	S/ 1,254,607.47	S/ 83,703.23	S/ 1,318,310.70	S/ 1,225,926.56								
UTILIDAD (10.00%)					1,596,158.13	S/ 836,404.88	S/ 42,488.82	S/ 878,893.80	S/ 817,284.33								
SUB TOTAL					21,201,878.65	S/ 10,456,062.27	S/ 530,886.24	S/ 10,986,922.51	S/ 10,216,054.14								
IGV (18%)					3,818,305.86	S/ 1,881,911.21	S/ 95,554.84	S/ 1,977,466.05	S/ 1,838,889.75								
PRESUPUESTO TOTAL - ESTRUCTURAS					25,018,332.48	S/ 12,338,973.48	S/ 626,415.08	S/ 12,963,388.56	S/ 12,054,943.89								
PORCENTAJE PARCIAL (%)						49.31%	2.50%	51.82%	48.16%								
PORCENTAJE ACUMULADO (%)						49.31%	51.82%	51.82%	100.00%								

CONSORCIO RENACER LORETANO

Ing. Graciela Angulo Galdes Lavado
DNI: 32740657
REPRESENTANTE COMÚN

CONSORCIO RENACER LORETANO

ROBERTO CARLOS FLORES VILLANUEVA
ING. CIVIL
RESIDENTE DE OBRA

CONSORCIO SUPERVISOR SAN LORENZO
Walter Arturo del Castillo Ruiz
JEFE DE SUPERVISION
CIP N° 21671

00550

"MEJORAMIENTO Y AMPLIACIÓN DE LA CAPACIDAD RESOLUTIVA DE LOS SERVICIOS DE SALUD DEL ESTABLECIMIENTO DE SALUD SAN LORENZO - RED DE SALUD DATEM, DISTRITO DE BARRANCA, PROVINCIA DE DATEM DEL MARAÑÓN, DEPARTAMENTO DE LORETO"



Liberación de losa maciza para vaciado de concreto $F_c = 210 \text{ Kg/cm}^2$ en Módulo D.



Liberación de losa maciza para vaciado de concreto $F_c = 210 \text{ Kg/cm}^2$ en Módulo D.

CONSORCIO SUPERVISOR SAN LORENZO
Walter Arturo del Castillo Ruiz
JEFE DE SUPERVISION
CIP N° 21671

CONSORCIO RENACER LORETANO

Ing. Gerardo Jorge Gudiño Lavado
DMI: 32740057
REPRESENTANTE COMÚN

CONSORCIO RENACER LORETANO

ROBERTO CARLOS FLORES VILLANUEVA
ING. CIVIL
RESIDENTE DE OBRA



Liberación de losa maciza para vaciado de concreto $F_c = 210 \text{ Kg/cm}^2$ en Módulo B-1.

"MEJORAMIENTO Y AMPLIACIÓN DE LA CAPACIDAD RESOLUTIVA DE LOS SERVICIOS DE SALUD DEL ESTABLECIMIENTO DE SALUD SAN LORENZO - RED DE SALUD DATEM, DISTRITO DE BARRANCA, PROVINCIA DE DATEM DEL MARAÑON, DEPARTAMENTO DE LORETO"



Vaciado de concreto $f_c = 210 \text{ Kg/cm}^2$ de losa maciza en Módulo D.

[Handwritten Signature]
CONSORCIO SUPERVISOR SAN LORENZO
Walter Castro del Castillo Ruiz
JEFE DE SUPERVISION
CIP N° 21671



Vaciado de concreto $f_c = 210 \text{ Kg/cm}^2$ de losa maciza en Módulo D.

CONSORCIO RENACER LORETANO
[Handwritten Signature]
Ing. Gerardo Angel Galvan Lavado
DNI: 32748867
REPRESENTANTE COMON
CONSORCIO RENACER LORETANO
[Handwritten Signature]
ROBERTO CARLOS FLORES VILLANUEVA
ING. CIVIL
RESIDENTE DE OBRA



Vaciado de concreto $f_c = 210 \text{ Kg/cm}^2$ de losa maciza en Módulo D.

Principal: Calle Brasil Nro. 144 Dpto. 3
Prov. Const. del Callao - Prov. Const. del Callao
- Bellavista

oriana.srl_5@hotmail.com



"MEJORAMIENTO Y AMPLIACIÓN DE LA CAPACIDAD RESOLUTIVA DE LOS SERVICIOS DE SALUD DEL ESTABLECIMIENTO DE SALUD SAN LORENZO - RED DE SALUD DATEM, DISTRITO DE BARRANCA, PROVINCIA DE DATEM DEL MARAÑÓN, DEPARTAMENTO DE LORETO"



Planta dosificadora de concreto para producción de concreto $f_c = 210 \text{ Kg/cm}^2$ para losa maciza.



Descarga de concreto de Mixer a Bombe Telescópica para vaciado de concreto en losa maciza.



Vaciado de concreto $f_c = 210 \text{ Kg/cm}^2$ de losa maciza en Módulo D.

Principal: Calle Brasil Nro. 144 Dpto. 3
Prov. Const. del Callao - Prov. Const. del Callao
- Bellavista

oriana.srl_5@hotmail.com

CONSORCIO RENACER SAN LORENZO
Wladimir del Castillo Ruiz
JEFE DE SUPERVISIÓN
CIP Nº 21671

CONSORCIO RENACER LORETANO
ROBERTO CARLOS FLORES VILLAMUEVA
ING. CIVIL
RESIDENTE DE OBRA

"MEJORAMIENTO Y AMPLIACIÓN DE LA CAPACIDAD RESOLUTIVA DE LOS SERVICIOS DE SALUD DEL ESTABLECIMIENTO DE SALUD SAN LORENZO - RED DE SALUD DATEM, DISTRITO DE BARRANCA, PROVINCIA DE DATEM DEL MARAÑÓN, DEPARTAMENTO DE LORETO"



Vaciado de concreto $f_c = 210 \text{ Kg/cm}^2$ de losa maciza en Módulo D.

CONSORCIO RENACER LORETANO

Ing. Grubel Absalon Lavado
 DNI: 32740057
 REPRESENTANTE COMEN



Vaciado de concreto $f_c = 210 \text{ Kg/cm}^2$ de losa maciza en Módulo D.

CONSORCIO RENACER LORETO
 Ing. Carlos Flores Villanueva
 JEFE DE SUPERVISION
 CIP N° 21671



Vaciado de concreto $f_c = 210 \text{ Kg/cm}^2$ de losa maciza en Módulo D.



CONSORCIO RENACER LORETO
 ROBERTO CARLOS FLORES VILLANUEVA
 ING. CIVIL
 RESIDENTE DE OBRA

Principal: Calle Brasil Nro. 144 Dpto. 3
 Prov. Const. del Callao - Prov. Const. del Callao
 - Bellavista

oriana.srl_5@hotmail.com

"MEJORAMIENTO Y AMPLIACIÓN DE LA CAPACIDAD RESOLUTIVA DE LOS SERVICIOS DE SALUD DEL ESTABLECIMIENTO DE SALUD SAN LORENZO - RED DE SALUD DATEM, DISTRITO DE BARRANCA, PROVINCIA DE DATEM DEL MARAÑÓN, DEPARTAMENTO DE LORETO"



Planta dosificadora de concreto para producción de concreto $F_c = 210 \text{ Kg/cm}^2$ para losa maciza.



Vaciado de concreto $F_c = 210 \text{ Kg/cm}^2$ de losa maciza en Módulo D.

CONSORCIO RENACER LORETANO

Ing. Gabriel Torres Solano Lavado
DNI: 32740357
REPRESENTANTE LEGAL

CONSORCIO RENACER LORETANO

ROBERTO CARLOS FLORES VILLANUEVA
ING. CIVIL
RESIDENTE NE DORA

CONSORCIO SUPERVISOR SAN LORENZO
Ing. Juan Manuel Caballero Ruiz
JEFE DE SUPERVISIÓN
CIP Nº 21671

Principal: Calle Brasil Nro. 144 Dpto. 3
Prov. Const. del Callao - Prov. Const. del Callao
- Bellavista

oriana.srl_5@hotmail.com

"MEJORAMIENTO Y AMPLIACIÓN DE LA CAPACIDAD RESOLUTIVA DE LOS SERVICIOS DE SALUD DEL ESTABLECIMIENTO DE SALUD SAN LORENZO - RED DE SALUD DATEM, DISTRITO DE BARRANCA, PROVINCIA DE DATEM DEL MARAÑÓN, DEPARTAMENTO DE LORETO"



Vaciado de concreto $f_c = 210 \text{ Kg/cm}^2$ de losa maciza en Módulo D.



CONSORCIO SUPERVISOR SAN LORENZO
Walter Arturo del Castillo Ruiz
JEFE DE SUPERVISION
CIP N° 21671

CONSORCIO RENACER LORETO

Ing. Graciela Angulo Lavado
DNI: 37740057
RESPONSABLE CONÓN

Vaciado de concreto $f_c = 210 \text{ Kg/cm}^2$ de losa maciza en Módulo D.



CONSORCIO RENACER LORETO

ROBERTO CARLOS FLORES VILLANUEVA
ING. CIVIL
RESIDENTE EN PT.

Vaciado de concreto $f_c = 210 \text{ Kg/cm}^2$ de losa maciza en Módulo D.

Principal: Calle Brasil Nro. 144 Dpto. 3
Prov. Const. del Callao - Prov. Const. del Callao
- Bellavista

oriana.srl_5@hotmail.com



VALORIZACION

N.º 8



"AÑO DEL BICENTENARIO DEL PERÚ: 200 AÑOS DE INDEPENDENCIA"

ACTA DE SUSPENSIÓN DE PLAZO DE EJECUCIÓN DEL

CONTRATO N° 34-A-2019-GRL-GGR-GRI

LICITACIÓN PÚBLICA 021-2019-CSO-GRL – (PRIMERA CONVOCATORIA)

"MEJORAMIENTO Y AMPLIACION DE LA CAPACIDAD RESOLUTIVA DE LOS SERVICIOS DE SALUD DEL ESTABLECIMIENTO DE SALUD SAN LORENZO – RED DE SALUD DATEM, DISTRITO DE BARRANCA, PROVINCIA DE DATEM DEL MARAÑON, DEPARTAMENTO DE LORETO"

Por la presente Acta, suscrita por una parte por el **GOBIERNO REGIONAL DE LORETO – SEDE CENTRAL**, con RUC N° 20493196902, con domicilio legal en Av. Abelardo Quiñonez km 1.5 Belén – Maynas – Loreto, en adelante **LA ENTIDAD**, debidamente representado por el Gerente Regional de Infraestructura **Ingeniero EDI WISBERTO RUIZ ZARATE**, identificado con DNI N° 32914247, con las facultades que le confiere la Resolución Ejecutiva Regional N° 235-2019-GRL-GR, de fecha 26 de Marzo del 2019; y de otra parte el **CONSORCIO RENACER LORETANO**, con domicilio legal en Calle Brasil N° 144 Dpto 3 – Bellavista – Provincia Constitucional del Callao - Región Callao, debidamente representado por el Señor **GRABIEL ANGEL GALDOS LAVADO**, identificado con Documento Nacional de Identidad N° 32740657; consorcio conformado por las empresas **ORIANA CONTRATISTAS GENERALES S.R.L.**, con RUC N° 20445667618 y facultades inscritas en el Asiento C00007, de la Partida N° 11027388 del registro público de personas jurídicas de la ciudad de Chimbote, con domicilio en la Calle Brasil N° 144 Dpto 3 – Bellavista – Provincia Constitucional del Callao - Región Callao, debidamente representado por su Gerente General señor **GRABIEL ANGEL GALDOS LAVADO**, identificado con Documento Nacional de Identidad N° 32740657, con un porcentaje de participación de 90%; y **CONSTRUCTORA COVESA S.R.L.**; con RUC N° 20445631265 y facultades inscritas en el Asiento C00006 de la partida electrónica N° 11025931 del registro público de personas jurídicas de la ciudad de Chimbote, con domicilio Legal en Calle Savona N° 1612 Urbanización Fiori - Distrito de San Martin de Porres, Provincia y Departamento de Lima, debidamente Representado por su Gerente General, señora **GERALDINE GUADALUPE LACZA RODRIGUEZ**, identificada con Documento Nacional de Identidad N° 45492052, con un porcentaje de participación de 10%; a quien en adelante se le denominará **EL CONTRATISTA** en los términos y condiciones siguientes:

I. ANTECEDENTES

Con fecha 25 de noviembre del 2019, el comité de selección de Obras adjudicó la buena pro de la LICITACION PUBLICA N° 021-2019-CSO-GRL (PRIMERA CONVOCATORIA) para la contratación de la ejecución de la obra denominada "MEJORAMIENTO Y AMPLIACION DE LA CAPACIDAD RESOLUTIVA DE LOS SERVICIOS DE SALUD DEL ESTABLECIMIENTO DE SALUD SAN LORENZO – RED DE SALUD DATEM, DISTRITO DE BARRANCA, PROVINCIA DE DATEM DEL MARAÑON, DEPARTAMENTO DE LORETO", al **CONSORCIO RENACER LORETANO**, integrado por las empresas **ORIANA CONTRATISTAS GENERALES S.R.L.**, con RUC N° 20445667618 y **CONSTRUCTORA COVESA S.R.L.**; con RUC N° 20445631265, cuyos detalles e importe constan en los documentos integrantes del presente contrato.

Con fecha 30 de diciembre del 2019, se suscribió el Contrato N° 34-A-2019-GRL-GGR-GRI, entre el **GOBIERNO REGIONAL DE LORETO** y el **CONSORCIO RENACER LORETANO**, para la ejecución de la obra mencionada, por un monto de S/ 90'257,806.51 (Noventa Millones Doscientos Cincuenta y Siete Mil Ochocientos Seis con 51/100 soles), y con un plazo de ejecución de Trescientos Sesenta y Cinco (365) días calendario.

Mediante Carta N° 081-2020-CRL/RC, de fecha 21 de diciembre del 2020, el Señor Gabriel Ángel Galdós Lavados, Representante Común del **CONSORCIO RENACER LORETANO**, remite al **CONSORCIO SUPERVISOR SAN LORENZO** con atención al señor Walter del Castillo, Jefe de Supervisión, respecto al Informe técnico sustentatorio para la solicitud de suspensión de plazo de obra, para lo cual adjunta el Informe técnico sustentatorio para la



Marco Antonio Villar Benay
REPRESENTANTE COMÚN
DNI: 32740657

CONSORCIO RENACER LORETANO
Ing. Gabriel Ángel Galdós Lavado
DNI: 32740657
REPRESENTANTE COMÚN



"AÑO DEL BICENTENARIO DEL PERÚ: 200 AÑOS DE INDEPENDENCIA"

solicitud de la ampliación de plazo de obra y las anotaciones en el cuaderno de Obra del Residente en el asiento N° 225 (02/12/2020) que indica: "Siendo las 6.45 am, se tiene lluvia moderada impidiendo a realizar los trabajos en todos los sectores, por lo que se anota en cuaderno como inicio de la causal invocada por atrasos y/o paralizaciones por causas no atribuibles al contratista para la solicitud de ampliación de plazo. Causa de la lluvia (riesgo no previsto), trae consigo el terreno saturado (efecto) difícil de realizar los trabajos normales, afectando las partidas programadas y estando en ruta crítica de: TRAZO, NIVELES Y REPLANTEO DURANTE EL PROCESO; ENCOFRADO Y DESENCOFRADO EN COLUMNAS Y CONCRETOS F'c=210 KG/CM2 EN PLACAS. Por la tarde se realiza el recorrido con la supervisión para la continuidad de trabajos, mencionando que aún no se puede laborar mientras se haga trabajos previos para evacuar las aguas de lluvia, la obra seguirá paralizada."; asiento N° 227 (03-12-2020) que indica: "Por la madrugada nuevamente se tiene fuerte lluvia el cual continua en la mañana, dejando constancia que nuevamente no se realizaran las labores en la obra, por la continuidad de lluvia, y los efectos que trae consigo a las partidas mencionadas que afectan la ruta crítica del cronograma. Siendo la continuidad de la causal invocada como inicio el 02.12.2020. Se indica a la supervisión que los días no laborados por efectos de La lluvia, están trayendo consigo el atraso de obra, por lo que se justifica en el mes pasado teniendo más de 6 días no laborados, y así no cumpliendo con el cronograma del mes, así mismo pueda ocurrir en el presente mes. Se realiza la inspección con la supervisión el cual, a la continuidad de lluvia fuerte por la tarde, que el día de mañana si no continua con la lluvia, se debe realizar la evacuación total del agua, para la continuidad de trabajos para el día 04.12.2020"; asiento N° 229 (04-12-2020) que indica: "Se realiza el recorrido con la supervisión del terreno, encontrándose con zonas inundadas, zonas transitables con terreno saturado, excavaciones donde han sufrido derrumbes, por lo que para su reinicio se debe realizar la limpieza; y así evitar accidentes, tanto con el personal obrero y maquinarias. Se indica a la supervisión que la Municipalidad Provincial datem del marañón, se tuvo la visita de su Director de Obra; indicando que en este mes se realizará el mantenimiento de las vías, por lo que se interrumpirá con las maquinarias que a diario transitan y es parte de la ejecución de los trabajos, por lo que se espera la documentación respectiva"; asiento N° 233 (06-12-2020) que indica: "Por la mañana se realiza la inspección por que se ha tenido lluvia moderada dejando imposibilitado las labores de hoy, por lo que es inicio de la causal invocada por atrasos y/o paralizaciones por causas no atribuibles al contratista por los efectos de la lluvia han saturado el suelo dejando la imposibilidad de realizar todo tipo de trabajo afectando la ruta crítica del cronograma aprobado. Se indica a la supervisión: que, así como se manifestó los efectos de la lluvia el mes pasado, este factor climatológico estará en forma intermitente por la misma época en que estamos"; asiento N° 237 (08-12-2020) que indica: "Se tiene una lluvia fuerte por la madrugada y continuando en forma moderada por la mañana, quedando suspendido las labores programadas siendo el inicio de la causal invocada por atrasos y/o paralizaciones por causa no atribuibles al contratista, por los efectos de la lluvia teniendo un terreno saturado. Por la tarde se 2.30 pm se realizó la inspección de toda el área para realizar la evacuación de aguas pluviales y el mantenimiento interior de las vías de accesos para el reinicio de labores el día de mañana 09.12.2020"; asiento N° 243 (11-12-2020) que indica: "Siendo las 7.15 am, se tiene lluvia fuerte impidiendo a realizar los trabajos en todos los sectores, teniendo la suspensión de labores, se anota en cuaderno como inicio de la causal invocada por atrasos y/o paralizaciones por causas no atribuibles al contratista para la solicitud de ampliación de plazo. Causa de la lluvia (riesgo no previsto), trae consigo el terreno saturado (efecto) difícil de realizar los trabajos normales, afectando las partidas programadas y estando en ruta crítica de: TRAZO, NIVELES Y REPLANTEO DURANTE EL PROCESO; ENCOFRADO Y DESENCOFRADO EN COLUMNAS Y CONCRETOS F'c=210 KG/CM2 EN PLACAS. Aun por la tarde se tiene lluvia, teniéndose en cuenta si aún continua los trabajos quedaran suspendidos por riesgos en su ejecución; teniendo imposibilidad técnica."; asiento N° 245 (12-12-2020) que indica: "Por la mañana se realiza la inspección de todo el terreno, indicando la supervisión la evacuación de aguas con la motobomba, teniendo un terreno saturado y con alto riesgo, suspendiendo las labores de la obra hasta tener las condiciones adecuadas, programándose para el día de mañana 13.12.2020, por lo que la



Mano firmada
Marco Antonio Villar Escobar
REPRESENTANTE COMÚN

CONSORCIO RIA PER LORETO

Mano firmada
Ing. Gabriel Angel Gallos Lavado

DNI: 32740657
REPRESENTANTE COMÚN



"AÑO DEL BICENTENARIO DEL PERÚ: 200 AÑOS DE INDEPENDENCIA"

causal invocada continua, siendo este día contabilizado para una ampliación de plazo. Por la tarde se tiene nuevamente lluvia fuerte, por lo que se dejara para la inspección respectiva para el día de mañana si se realizan trabajo alguno."; asiento N° 247 (13-12-2020) que indica: "Conjuntamente con la supervisión se realiza el recorrido en toda el área del terreno, encontrándose con zonas inundadas, zonas transitables con terreno saturado, excavaciones donde han sufrido derrumbes, por lo que para su reinicio se debe realizar la limpieza, y así evitar accidentes, tanto con el personal obrero y maquinarias. No se tiene lluvia, pero se realizará los trabajos de evacuación de aguas pluviales almacenadas en las zanjas, por lo que se reprograma los trabajos para el día 14.12.2020"; asiento N° 251 (15-12-2020) que indica: "Por la mañana se tiene fuertes lluvias impidiendo a realizar los trabajos en todos los sectores, en coordinación con la supervisión se realiza la suspensión de labores de campo, el cual se anota en cuaderno de obra como inicio de la causal invocada por atrasos y/o paralizaciones por causas no atribuibles al contratista para la solicitud de ampliación de plazo. Causa de la lluvia (riesgo no previsto), trae consigo el terreno saturado (efecto) difícil de realizar los trabajos normales, afectando las partidas programadas y estando en ruta crítica de: TRAZO, NIVELES Y REPLANTEO DURANTE EL PROCESO; ENCOFRADO Y DESENCOFRADO EN COLUMNAS y CONCRETO F'C=21 0 KG/ CM2 EN PLACAS. Por la tarde se continúa con lluvia, teniéndose la imposibilidad técnica para ejecución de trabajos"; asiento N° 253 (16-12-2020) que indica: "En conjunto con el equipo de la supervisión se realiza el recorrido en toda el área del terreno, encontrándose con zonas inundadas, zonas transitables con terreno saturado, excavaciones donde han sufrido derrumbes, por lo que para su reinicio se debe realizar la limpieza, y así evitar accidentes, tanto con el personal obrero y maquinarias. No se tiene lluvia, pero se realizará los trabajos de evacuación de aguas pluviales almacenadas en las zanjas, por lo que se reprograma los trabajos para el día 17.12.2020"; asiento N° 257 (18-12-2020) que indica: "Se indica que la Municipalidad Provincial Datem del Marañón inicia el mantenimiento de vías como se mencionó el 14.12.2020 con CARTA N° 034-2020-MPDM-DODUR, emitido por el Director de Obras, Desarrollo Urbano y Rural de la Municipalidad Provincial Datem del Marañón al representante común del consorcio. Tal situación imposibilita el traslado de materiales e insumos del puerto fluvial a la obra. Por lo que se muestra el cierre de la calle Av. Pastaza. (Desde Costa Rica Hasta Av. Oleoducto) impidiendo el tránsito de vehículos pesados"; asiento N° 258 (18-12-2020) que indica: "respecto a lo indicado en el asiento N° 257 del residente de obra, esta supervisión hace la constatación de que la municipalidad provincial datem del marañón inicia los trabajos de mantenimiento de vías de acceso tal como se indica en la carta N° 034-2020-MPDM-DODUR de fecha 11/DIC/2020 entregado al consorcio renacer loretano. Dicho mantenimiento comprende el jr. Pastaza desde el Jr. oleoducto hasta la calle costa rica y calles aledañas"; asiento N° 259 (19-12-2020) que indica: "En la fecha los trabajos de la municipalidad provincial datem del marañón que viene realizando hasta el momento en las calles indicadas en el asiento N° 257 hacen que nuestras maquinarias pesadas no puedan desplazarse con normalidad ya que este impase perjudica notablemente el abastecimiento de materiales de insumos para el normal desarrollo de las actividades programados afectando directamente la RUTA CRÍTICA del calendario de avance de obra por causas no atribuidos al contratista"; asiento N° 260 (19-12-2020) que indica: "a la fecha de hoy la municipalidad provincial Daten del Marañón continua con los trabajos de mejoramiento y mantenimiento de vías de acceso en la calle Pastaza desde la calle oleoducto hasta la calle costa rica en la que esta supervisión realiza dicha verificación a estos trabajos; esta supervisión indica al contratista realizar el sustento de las afectaciones de las partidas que no permiten ejecutar según la programación"; asiento N° 015 (05-11-2020) que indica: "En la fecha debido a fuertes precipitaciones pluviales, estas han afectado las vías de acceso a obra sumado a los trabajos de mantenimiento por parte de la municipalidad provincial datem del marañón, efectos de las lluvias (acceso colapsado para ingreso a obra). Y bajos rendimientos por implementación por medidas covid 19, causas no atribuibles al contratista y la entidad, esta residencia recomienda a la supervisión la PARALIZACIÓN DE OBRA, POR LOS CAUSALES ANTES EXPUESTOS"; asiento N° 265 (21-12-2020) que indica: "Por las intensas lluvias que se ha tenido durante el mes pasado y el presente, debido al factor climático de la zona de San Lorenzo que siempre se tiene en el reciente periodo, ha generado la



Marco Antonio Villar Betanzos
REPRESENTANTE COMÚN

CONSORCIO RENACER LORETANO

Ing. Gabriel Angel Galdos Lavado
DNI: 32740657
REPRESENTANTE COMÚN



"AÑO DEL BICENTENARIO DEL PERÚ: 200 AÑOS DE INDEPENDENCIA"

paralización constante de la obra por el efecto ocasionando a la saturación del suelo. La saturación del suelo en obra ha creado la imposibilidad técnica para continuar con los trabajos; caso contrario sería un riesgo, provocando accidentes a los trabajadores en el traslado de materiales y de las labores que se encomienden; así mismo las vías internas para la movilización de las maquinarias livianas y pesadas no es posible por un terreno movedizo y deslizante teniendo un riesgo eminente de accidentes y avance que perjudican la obra; este mismo problema se tiene en las vías externas que al no tener ningún tratamiento a la rasante (Pavimento), el terreno se vuelve una masa saturada dejando ahuellamiento en todo el camino que provoca el estancamiento de las unidades, dejando un riesgo prominente de accidentes de tránsito, en el cual personas lugareñas pueden sufrirlas y las que han recurrido en cerrar algunas calles (acta suscrita en la zona). Así mismo, la Municipalidad indico la intervención de vías para el mantenimiento de las mismas a partir del 18.12.20, esto debido a la lluvia constante, y que afecta el correcto traslado de los materiales e insumos de obra. Este evento climatológico ha traído consecuencia de no ejecutarse las partidas que están dentro de la ruta crítica del cronograma de obra aprobado tales como: Así como se indicó el presente mes se ha tenido estas fechas de lluvias intensas y sus efectos tales fueron anotados oportunamente en cuaderno de obra: Días paralizado por lluvia y sus efectos que ha imposibilitado técnicamente a las partidas de la ejecución de la Obra.

Días paralizado por lluvia y sus efectos que ha imposibilitado técnicamente a las partidas de la ejecución de la Obra

Días	Fecha	DESCRIPCION
1	02/12/2020	Lluvia desde la mañana hasta la tarde
2	03/12/2020	Lluvia desde la mañana hasta la tarde
3	04/12/2020	Efectos de la lluvia del día anterior
4	06/12/2020	Intensas lluvias desde la mañana
5	08/12/2020	Lluvia moderada durante el día
6	11/12/2020	Intensas lluvias desde la mañana
7	12/12/2020	Suelo saturado por intensas lluvias nocturnas
8	13/12/2020	Suelo saturado por las intensas lluvias del día anterior
9	15/12/2020	Intensas lluvias desde la mañana
10	16/12/2020	Efectos de la lluvia del día anterior

Partidas que han afectada la ruta crítica del cronograma de obra por las lluvia intensas y sus efectos al terreno

Item	Partidas	Inicio	Fin programado
01.01.06	TRAZOS, NIVELES Y REPLANTEO		
01.01.06.02	TRAZO, NIVELES Y REPLANTEO DURANTE EL PROCESO	22/08/20	25/07/21
02.01.03.05	COLUMNAS		
02.01.03.05.02	ENCOFRADO Y DESENCOFRADO EN COLUMNAS	26/09/20	18/12/20
02.01.03.06	PLACAS		
02.01.03.06.01	CONCRETO FC=210 KG/CM2 EN PLACAS	19/11/20	18/12/20
02.02.03.09	VIGAS DE CONFINAMIENTO		
02.02.03.09.02	ENCOFRADO Y DESENCOFRADO EN VIGAS DE CONFINAMIENTO	19/12/20	03/02/21
02.02.03.09.03	ACERO DE REFUERZO FY=4200 KG/CM2 EN VIGAS DE CONFINAMIENTO	19/12/20	23/01/21

Por los antecedentes expuestos, desde el 18.12.2020 SE PARALIZA LA OBRA en su totalidad, por causas no atribuibles al contratista, como son: desabastecimiento de materiales por cierre total de calle Av. Pastaza desde la calle Costa rica hasta Av.Oleoducto; efectos de fuertes lluvias que discurren en la zona, saturando el suelo de las vías de acceso interna y externamente de la obra, provocado el deterioro prominente de estas, teniendo que realizarse el mantenimiento respectivo. La lluvia y los efectos de las mismas crean un riesgo en la ejecución de la obra por lo que se realiza la paralización constante, esta residencia en entera responsabilidad de los trabajos que se viene ejecutando presentara a la supervisión un informe técnico indicando los riesgos que se pueden ocasionar y tener que suspender la obra por un periodo hasta que termine el evento, para su evaluación y opinión respectiva, tomando de referencia el INFORME TECNICO N° 13-2020-SENAMHI / PERPESTNAS PARA EL PERIODO NOVIEMBRE 2020 – ENERO 2021 de la Dirección de Meteorología y Evaluación Ambiental Atmosférica del Senamhi indicado el 30.10.2020 teniendo las lluvias continuas"; L a



Marco Antonio Villar Escay
REPRESENTANTE COMÚN
DNI N° 32822880

CONSORCIO RENACER LORETANO
Ing. Gabriel Ángel Galdos Lavado
DNI: 32740657
REPRESENTANTE COMÚN



"AÑO DEL BICENTENARIO DEL PERÚ: 200 AÑOS DE INDEPENDENCIA"

Supervisión mediante Asiento N° 266 (21-12-2020) que indica: "se toma conocimiento del asiento 265 en donde el residente de obra señala que está paralizada de la obra las constantes precipitaciones pluviales y la imposibilidad de transportar sus materiales por el deterioro de las calles que dan acceso a la obra, en ese sentido a fin que esta supervisión pueda emitir su pronunciamiento se solicita hacer llegar su sustento técnico legal para su evaluación y pronunciamiento ante la entidad. Es preciso hacerle recordar que existe frentes de trabajos que su representante puede ejecutar toda vez que existen materiales en cancha. Así mismo es oportuno indicar, que el único autorizado para que proceda la suspensión del plazo de ejecuciones obra es la entidad, en tal situación es responsabilidad de la contratista haber paralizado de forma abrupta los trabajos de ejecución de obra. (...)"

Mediante Carta N° 126-2020-C.S.S.L-WADCR-JS, de fecha 28 de diciembre del 2020, suscrita por el Ingeniero Walter Arturo Castillo Ruiz, Jefe de Supervisión del Consorcio Supervisor San Lorenzo, remite al Ingeniero Marco Antonio Villar Bernuy, representante Legal, adjuntando el Informe N° 11-2020-C.S.S.L-WADCR/JS de fecha 28 de diciembre del 2020, en la que analiza lo siguiente: "Según las anotaciones del cuaderno de obra N°225 del 02/12/2020, N°277 del 03/12/2020, N°229 del 04/12/2020, N°233 del 06/12/2020, N°237 del 08/12/2020, N°243 del 11/12/2020, N°245 del 12/12/2020, N°251 del 15/12/2020, N°253 del 16/12/2020, N°257 del 18/12/2020, N°258 del 19/12/2020, N°261 del 20/12/2020 y N°265 del 21/12/2020, la Supervisión puede verificar que han acontecido eventos no atribuibles al Contratista que originada paralización de los trabajos, conforme al artículo N°178.1 "Suspensión del plazo de ejecución", el cual indica la letra: "Cuando se produzcan eventos no atribuibles a las partes que originen la paralización de la obra, estas pueden acordar por escrito la suspensión del plazo de ejecución de la misma, hasta la culminación de dicho evento, sin que ello suponga el reconocimiento de mayores gastos generales y costos directos, salvo aquellos que resulten necesarios para viabilizar la suspensión".



Marco Antonio Villar Bernuy
REPRESENTANTE COMÚN
DN N° 1262020

N° DE ANOTACIÓN DEL RESIDENTE	FECHA	DESCRIPCIÓN DEL EVENTO	COMENTARIO
225	02/12/2020	Lluvia moderada causando saturación del terreno.	La supervisión verifica el evento del 02/12/2020 con el asiento N°226.
227	03/12/2020	Lluvia fuerte causando saturación del terreno.	La supervisión verifica el evento del 03/12/2020 con el asiento N°228.
229	04/12/2020	Saturación del terreno y zonas inundadas.	La supervisión verifica el evento del 04/12/2020 con el asiento N°230.
233	06/12/2020	Lluvia moderada causando saturación del terreno.	La supervisión verifica el evento del 06/12/2020 con el asiento N°234.
			La supervisión verifica

CONSORCIO REMACER LOR... NO

Ing. Gabriel Inés Córdova Lavado
RUC: 3740657
REPRESENTANTE COMÚN



"AÑO DEL BICENTENARIO DEL PERÚ: 200 AÑOS DE INDEPENDENCIA"

237	08/12/2020	Lluvia fuerte causando saturación del terreno.	el evento del 08/12/2020 con el asiento N°238.
243	11/12/2020	Lluvia fuerte causando saturación del terreno.	La supervisión verifica el evento del 11/12/2020 con el asiento N°244.
245	12/12/2020	Saturación del terreno y zonas inundadas.	La supervisión verifica el evento del 12/12/2020 con el asiento N°246
247	13/12/2020	Saturación del terreno y zonas inundadas.	La supervisión verifica el evento del 13/12/2020 con el asiento N°248
251	15/12/2020	Lluvia fuerte causando saturación del terreno.	La supervisión verifica el evento del 15/12/2020 con el asiento N°252.
253	16/12/2020	Saturación del terreno y zonas inundadas.	La supervisión verifica el evento del 16/12/2020 con el asiento N°254.
257	18/12/2020	La Municipalidad Provincial del Datem del Marañón inicia mantenimiento de vías.	La supervisión verifica el evento del 18/12/2020 con el asiento N°258.
259	19/12/2020	La Municipalidad Provincial del Datem del Marañón continua con el mantenimiento de vías.	La supervisión verifica el evento del 19/12/2020 con el asiento N°260.
261	20/12/2020	Lluvia fuerte causando saturación del terreno y la Municipalidad Provincial del Datem del Marañón	La supervisión verifica el evento del 20/12/2020 con el asiento N°262.



Marco Antonio Villar Escobar
REPRESENTANTE COMÚN
DNI N° 32922989

CONSORCIO RENADER STANO

Ing. Gabriel Andrés Caldos Lavado
DNI: 32740657
REPRESENTANTE COMÚN



"AÑO DEL BICENTENARIO DEL PERÚ: 200 AÑOS DE INDEPENDENCIA"

		continua con el mantenimiento de vías.	
--	--	---	--

Se verifica que en el periodo del 01 al 20 de diciembre del 2020 solo se han podido laborar los días 01, 05, 07, 09, 10 y 14, haciendo un porcentaje de 30% de días trabajados del total posible. En este sentido, esta supervisión estima que este porcentaje se mantendrá para el resto del mes de diciembre 2020 y de Enero 2021, a causa de las lluvias, afectando directamente las metas del proyecto y siendo también posible causal de una ampliación de plazo para el contratista y por ende conllevaría al reconocimiento de gastos generales. ANALISIS DE LA AFECTACIÓN DE LA RUTA CRÍTICA El contratista señala como afectación de la ruta crítica lo siguiente:

Del calendario de avance de obra CAO vigente

Fig. 01

TRAZOS, NIVELES Y REPLANTEO	014 días	mar 15/02/20	dom 25/07/21
TRAZO, NIVELES Y REPLANTEO DURANTE EL PROCESO	014 días	mar 15/02/20	dom 25/07/21
TRAZO, NIVELES Y REPLANTEO DURANTE EL PROCESO	014 días	mar 15/02/20	dom 25/07/21
SEGURIDAD Y SALUD	045 días	dom 02/03/20	lun 05/07/21

Fig. 02

COLUMNAS	180 días	sáb 05/09/20	lun 01/02/21
ENCOFRADO Y DESENCOFRADO EN COLUMNAS	84 días	sáb 05/09/20	vie 18/12/20
COLUMNETAS	135 días	sáb 05/09/20	dom 17/01/21

Fig. 03

PLACAS	105 días	sáb 05/09/20	vie 18/12/20
CONCRETO F'c=210 Kg/Cm2 EN PLACAS	04 días	lun 19/11/20	vie 18/12/20
ENCOFRADO Y DESENCOFRADO EN PLACAS	04 días	lun 19/11/20	vie 18/12/20
ACERO DE REFUERZO Fy=4200 Kg/Cm2 EN PLACAS	09 días	lun 19/11/20	vie 18/12/20

Fig. 04

VIGAS DE CONFINAMIENTO	47 días	sáb 19/12/20	mié 03/02/21
ENCOFRADO Y DESENCOFRADO EN VIGAS DE CONFINAMIENTO	47 días	sáb 19/12/20	mié 03/02/21
ACERO DE REFUERZO Fy=4200 Kg/Cm2 EN VIGAS DE CONFINAMIENTO	09 días	sáb 19/12/20	mié 03/02/21

Cuadro. 01
PARTIDAS EN RUTA CRÍTICA DE ACUERDO AL CRONOGRAMA DE OBRA (Fig. 01, Fig.02, Fig. 03, Fig.04)

ITEM	PARTIDAS	INICIO	FIN	OBSERVACIÓN
01.01.06	TRAZOS, NIVELES Y REPLANTEO			
01.01.06.02	Trazo, Niveles Y Replanteo Durante El Proceso	22/08/2020	25/07/2021	Afecta Ruta Crítica
02.01.03.04	COLUMNAS			
02.01.03.04.02	Encofrado Y Desencofrado En Columnas	26/09/2020	18/12/2020	Afecta Ruta Crítica
02.01.03.06	PLACAS			
02.01.03.06.01	Concreto F'c=210 Kg/Cm2 En Placas	19/11/2020	18/12/2020	Afecta Ruta Crítica
02.01.03.08	VIGAS DE CONFINAMIENTO			
02.01.03.08.02	Encofrado Y Desencofrado En Vigas De Confinamiento	19/12/2020	03/02/2021	Afecta Ruta Crítica
02.01.03.08.03	Acero De Refuerzo Fy=4200 Kg/Cm2 En Vigas Confinamiento	19/12/2020	23/01/2021	Afecta Ruta Crítica

La supervisión puede identificar que hay afectación de la ruta crítica en las partidas 01.01.06.02 Trazo, Niveles Y Replanteo Durante El Proceso; 02.01.03.04.02 Encofrado Y Desencofrado En



Marco Antonio Villar Borrayo
REPRESENTANTE COMÚN

CONSORCIO RENACER LORETANO
Ing. Gabriel Anzo Galdos Lavado
DNI: 37446457
REPRESENTANTE COMÚN



"AÑO DEL BICENTENARIO DEL PERÚ: 200 AÑOS DE INDEPENDENCIA"

Columnas; 02.01.03.06.01 Concreto $F'c=210$ Kg/Cm² En Placas; 02.01.03.08.02 Encofrado Y Desencofrado En Vigas De Confinamiento; 02.01.03.08.03 Acero De Refuerzo $F_y=4200$ Kg/Cm² En Vigas Confinamiento. En este punto, es importante tener en consideración que no siempre la ocurrencia de un hecho o circunstancia por sí misma generaba la afectación de la ruta crítica, sino que dicha afectación se podía derivar de los efectos que dicho hecho o circunstancia producían en la obra. Por ejemplo, la lluvia (hecho) por sí misma no genera un atraso o paralización en la ejecución de la obra, sino que son sus efectos en la obra (en el terreno o en los materiales, por ejemplo) los que finalmente podían generar un atraso o paralización en la ejecución de la obra. Esta precisión es importante ser considerada por las partes para determinar la **SUSPENSIÓN DEL PLAZO DE EJECUCIÓN DE OBRA**, ya que como es sabido si bien la zona es conocida como lluviosa en los presentes meses, sus **CONSECUENCIAS** conllevan a que exista una **IMPOSIBILIDAD TÉCNICA** en que se puedan ejecutar las partidas según lo solicitado en las especificaciones técnicas lo cual escapa a la voluntad del Contratista. Es importante tener en cuenta que la obra se encuentra ubicada en:

- Región Loreto.
- Provincia Datem del Marañón.
- Distrito Barranca
- Localidad San Lorenzo.

Que, de acuerdo al Mapa Climático por Regiones del SENAMHI, este se ubica en la zona SEN, según se puede visualizar líneas abajo.



Mano firmada
Marco Antonio Villar Bernuy
REPRESENTANTE COMÚN
DNI N° 32822000



Figura 1. Mapa climático por regiones del SENAMHI. Fuente: SENAMHI (2014).

Que, según el SENAMHI (Ciclos horarios de Precipitación en el Perú utilizando información Satelital), nos señala para la zona selva lo siguiente:

CONSORCIO RENACER LORETANO
Ing. Graciela Ivett Cablos Lavado
DNI: 32716657
REPRESENTANTE COMÚN

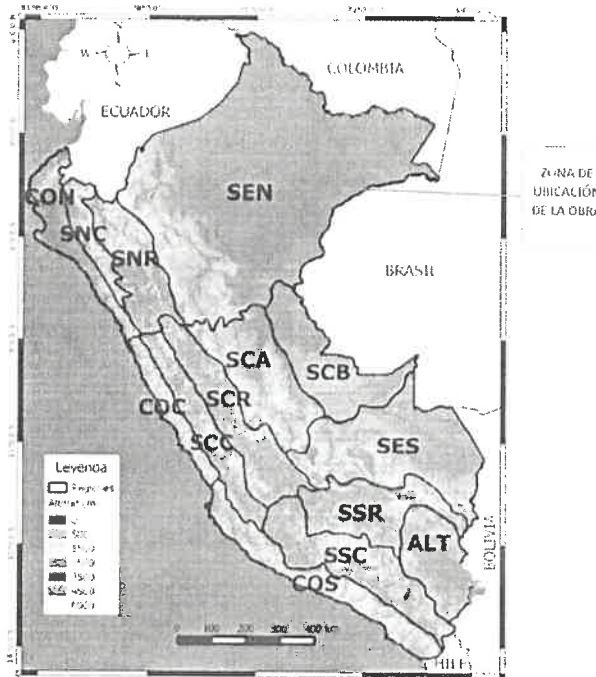

"AÑO DEL BICENTENARIO DEL PERÚ: 200 AÑOS DE INDEPENDENCIA"

CICLOS HORARIOS DE PRECIPITACIÓN EN EL PERÚ UTILIZANDO INFORMACIÓN SATELITAL

Senamhi



Figura 4-5 Climatología de Precipitación mensual del periodo 1998-2014 (mm/mes) para la Selva

Como puede verse del reporte para la región SEN en donde se ubica la obra se tiene que para el mes de enero el registro promedio de las precipitaciones pluviales es de 102.46 mm de lluvia.

Respecto al dato señalado en el párrafo anterior se tiene que identificar que en base a la Intensidad cual es su Clasificación de esta precipitación pluvial promedio (102.46 mm), para lo cual se tendrá en cuenta la Tabla que a continuación se indica:

Tabla 1. Clasificación de la precipitación según la intensidad

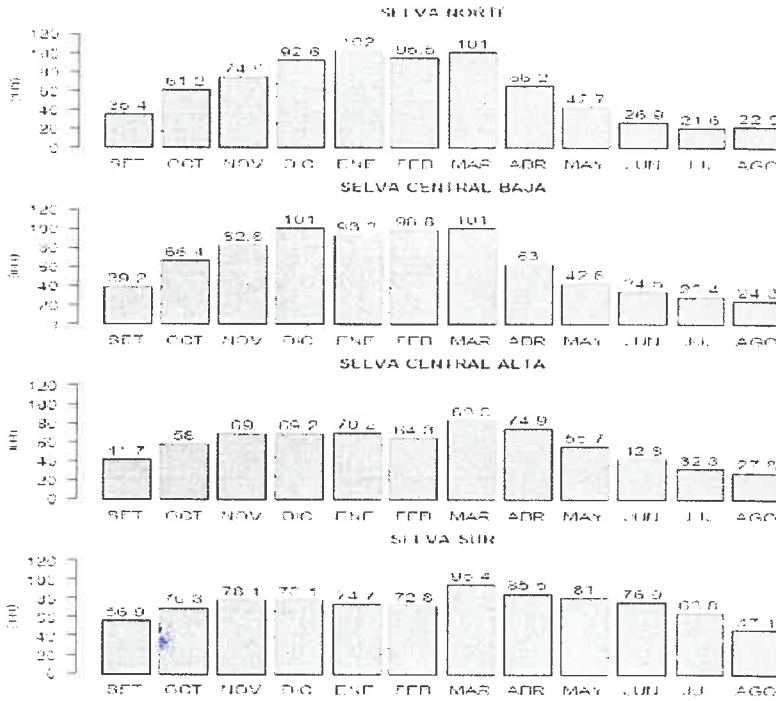
Clase	Intensidad media en una hora (mm/h)
Débiles	≤ 2
Moderadas	> 2 y ≤ 15
Fuertes	>15 y ≤ 30
Muy fuertes	>30 y ≤ 60
Torrenciales	>60

Fuente: AEMET

Que, de acuerdo a la Tabla 1. Se tiene que la intensidad de la precipitación pluvial se encuentra dentro de la Clase Torrenciales (>60 mm), el cual tiene como definición:



Marco Antonio Villar Bermejo
REPRESENTANTE COMÚN
DNI N° 3222288

CONSORCIO RENACER LORETANO

Ing. Graciela Angeli Galdos Lavado
DNI N° 32740657
REPRESENTANTE COMÚN



"AÑO DEL BICENTENARIO DEL PERÚ: 200 AÑOS DE INDEPENDENCIA"

¿QUÉ SON LAS LLUVIAS TORRENCIALES?

Las lluvias Torrenciales son aquellas que caen intempestiva y fuertemente. Se dicen que son torrenciales cuando su intensidad es ≥ 60 mm/h. Estas lluvias intensas producen un alto riesgo de inundación pluvial, y si existen montañas, la lluvia puede alcanzar valores extremos.

Como puede verse de la definición de lluvia torrencial, se tiene que este produce inundación pluvial el cual conlleva a consecuencias de impedir que el contratista cumpla la ejecución de la obra según lo solicitado en las especificaciones técnicas (IMPOSIBILIDAD TÉCNICA), ante esta situación correspondería considerar la SUSPENSIÓN DEL PLAZO de ejecución de obra toda vez que está sustentado que en el mes de enero la precipitación pluvial tiene niveles promedio mayores a 100 mm que afectara la ejecución de la obra y por ende producirá las paralizaciones de las labores diarias y con ello se generará que la contratista solicite las ampliaciones de plazo por causas no imputables a ella ni a la Entidad. INFORME TÉCNICO DE SENAMHI Respecto al Informe Técnico N° 13-2020/SENAMHI-DMA-SPC, adjuntado por el contratista, esta supervisión puede verificar que el pronóstico estacional de lluvias para el periodo de noviembre del 2020 a enero del 2021, es más probable la ocurrencia de lluvias superiores a los valores normales en el flanco norte oriental y sierra sur del país; mientras que, en la costa norte y sierra norte occidental las lluvias se presentarían entre normal y bajo normal.(...) Esta supervisión manifiesta que existe una gran probabilidad de que estas lluvias sigan ocurriendo durante lo restante del mes de diciembre 2020 y enero 2021, avalado por el informe de pronósticos del Senamhi. En este contexto, este evento no atribuible al contratista, seguirá afectando la continuidad de los trabajos.El porcentaje promedio de ocurrencia que pronostica Senamhi es de 47% (51% y 43%) y el porcentaje de días que no se trabajaron del 01 al 20 de diciembre del 2020, fue de 70% (según lo anotado en el cuaderno de obra), verificándose lo indicado en el informe de Senamhi: "(...) se presentarían lluvias por encima de sus valores normales (...)".concluyendo: "Que la solicitud de Suspensión de plazo de ejecución de obra N° 01, presentado por el Consorcio Renacer Loretano, cumple el N° 178.1 de la Ley Cuando se produzcan eventos no atribuibles a las partes que originen la paralización de la obra, estas pueden acordar por escrito la suspensión del plazo de ejecución de la misma, hasta la culminación de dicho evento, sin que ello suponga el reconocimiento de mayores gastos generales y costos directos, salvo aquellos que resulten necesarios para viabilizar la suspensión". Que por lo tanto, corresponde DECLARAR PROCEDENTE la solicitud de Suspensión de Plazo de Ejecución de Obra N° 01 solicitada por el Consorcio Renacer Loretano toda vez que está demostrando que en el mes de enero la zona tiene precipitaciones pluviales mayores a 100 mm el cual corresponde a una precipitación pluvial torrencial que trae como consecuencia la inundación de la zona de trabajo, en este caso la obra. Que, la entidad, debe declarar procedente la solicitud de considerarlo y se debe proceder a formalizar la Suspensión de plazo de ejecución de obra N° 01 a través del ACTA DE SUSPENSIÓN DE PLAZO DE EJECUCIÓN DE OBRA N° 01. Que, de acuerdo al sustento presentado, esta supervisión indica que el inicio de la Suspensión de plazo de ejecución de obra N° 01 Iniciaría desde la firma del ACTA DE SUSPENSIÓN DE PLAZO DE EJECUCIÓN DE OBRA N° 01, hasta el 20 de enero del 2021, en primaria instancia, y se reinicie las actividades desde el 21 de enero del 2021, previa verificación de las condiciones para realizar los trabajos, Esto avalado en las anotaciones del cuaderno de obra, el Informe Técnico N° 13-2020/SENAMHI-DMA-SPC y en conformidad al Artículo 187° "Funciones del Inspector o Supervisor" de la Ley de Contrataciones del Estado. Que la entidad proceda a conciliar los gastos generales y costos directos que considere necesarios para viabilizar la suspensión, conforme a lo indicado en el artículo N° 178.1 de la Ley, con el contratista y supervisión: mantenimiento de las obras ejecutadas, orden y limpieza, elaboración y revisión de informes, verificación de condiciones de reinicio de obra. (...)"



Marco Antonio Villar Bernuy
REPRESENTANTE COMÚN

CONSORCIO RENACER LORETO
Ing. Graciela Angélica los Lavado
DNI: 3770657
REPRESENTANTE COMÚN



“AÑO DEL BICENTENARIO DEL PERÚ: 200 AÑOS DE INDEPENDENCIA”

Mediante Carta N° 021-2020-CSSL-MAVB-RC, de fecha 28 de diciembre del 2020, suscrita por el Ingeniero Marco Antonio Villar Bernuy, representante común del Consorcio Supervisor San Lorenzo, remite al Gobierno Regional de Loreto con atención al Ingeniero Edi Wisberto Ruiz Zarate, Gerente Regional de Infraestructura, respecto al Informe sobre la solicitud de suspensión de plazo de ejecución de obra N° 01.

Mediante Informe N° 208-2020-GRL/GRI/SGSyC/ERGOS, del 29 de Diciembre del 2020, suscrito por el Ingeniero Erick German Oliveira Sangama en calidad de Administrador de Contrato, dirigido al Ingeniero Raúl Flores Aquepucho, Sub Gerente de Supervisión y Control, indica que; “(...) Según lo que se puede observar y analizar del informe del supervisor respecto a la Solicitud de Suspensión del Plazo de Ejecución N°01 presentada por el Consorcio Renacer Loretano, el supervisor verifica cada uno de los documentos que el contratista presenta para sustentar su solicitud por tal el supervisor con el respaldo técnico y normativo respectivo procede a DECLARARLO PROCEDENTE indicando que el inicio de esta Suspensión se contabilizara desde la formalización del mismo mediante el ACTA DE SUSPENSIÓN DE PLAZO DE EJECUCION DE OBRA N°01 hasta el 20/01/2021. Se observa que el supervisor menciona que la entidad debe conciliar los gastos generales y costos directos que considere necesario para viabilizar la suspensión conforme a lo indicado en el numeral 178.1. del RLCE; respecto a esto el suscrito menciona lo siguiente: Las bases integradas indican que la base legal de esta licitación es el Decreto Supremo N°344-2018-EF, que aprueba el Reglamento de la Ley de Contrataciones del Estado, así como sus respectivas modificaciones, de ser el caso; en tal sentido se habla del DS N°377-2019-EF publicado el 14/12/2019 que modifica el Decreto Supremo N°344-2018-EF. El artículo 142 “Plazo de Ejecución Contractual” del DS N°377-2019-EF indica que: 142.7. Cuando se produzcan eventos no atribuibles a las partes que originen la paralización de la ejecución de las prestaciones, estas pueden acordar por escrito la suspensión del plazo de ejecución contractual, hasta la culminación de dicho evento, sin que ello suponga el reconocimiento de mayores gastos generales y/o costos directos, según corresponda al objeto de la contratación; salvo aquellos que resulten necesarios para viabilizar la suspensión. La normativa indica que una suspensión de plazo de ejecución de obra no supone el reconocimiento de mayores gastos generales y/o costos directos, por tal, desde el punto de vista del suscrito la entidad no tuviera que conciliar costos directos y gastos generales que el supervisor menciona en sus conclusiones. El artículo 178 “Suspensión del Plazo de Ejecución” del DS N°377-2019-EF indica que: 178.1. Cuando se produzca la suspensión del contrato de obra según lo previsto en el numeral 142.7 del artículo 142, corresponde también la suspensión del contrato de supervisión. Esta disposición también se aplica en caso la suspensión de la ejecución de la obra se produzca como consecuencia del sometimiento a arbitraje de una controversia. Concluyendo y recomendando que; “El suscrito recomienda tener en cuenta la conclusión de la supervisión en DECLARAR PROCEDENTE la Solicitud de Suspensión de Plazo de Ejecución de Obra N°01 presentada por el Consorcio Renacer Loretano, toda vez que, este en cumplimiento de sus funciones reviso y verifíco la documentación que sustenta la solicitud., (...)”.

II.- MARCO NORMATIVO

Artículo 178° del REGLAMENTO DE LA LEY DE CONTRATACIONES DEL ESTADO.

“178.1. Cuando se produzcan eventos no atribuibles a las partes que originen la paralización de la obra, estas pueden acordar por escrito la suspensión del plazo de ejecución de la misma, hasta la culminación de dicho evento, sin que ello suponga el reconocimiento de mayores gastos generales y costos directos, salvo aquellos que resulten necesarios para viabilizar la suspensión. (...). 178.3. Cuando se produzca la suspensión del contrato de obra según lo previsto en el numeral 178.1 precedente, corresponde también la suspensión del contrato de supervisión sin que ello suponga el reconocimiento de mayores gastos generales y costos directos, salvo aquellos que resulten necesarios para viabilizar la suspensión. Esta disposición también se aplica en caso la suspensión de la ejecución de la obra se produzca como consecuencia del sometimiento a arbitraje de una controversia. Lo dispuesto en este numeral resulta aplicable a los contratos de supervisión de servicios. (...)”.



Marco Antonio Villar Bernuy
REPRESENTANTE COMÚN

CONSORCIO RENACER LORETANO

Ing. Gabriel Andrés Galdos Lavado
DNI: 32740657
REPRESENTANTE COMÚN



"AÑO DEL BICENTENARIO DEL PERÚ: 200 AÑOS DE INDEPENDENCIA"

III.- ACUERDOS

1. **SUSPENDER EL PLAZO DE EJECUCIÓN DE LA OBRA "MEJORAMIENTO Y AMPLIACION DE LA CAPACIDAD RESOLUTIVA DE LOS SERVICIOS DE SALUD DEL ESTABLECIMIENTO DE SALUD SAN LORENZO – RED DE SALUD DATEM, DISTRITO DE BARRANCA, PROVINCIA DE DATEM DEL MARAÑON, DEPARTAMENTO DE LORETO"** y por ende, paralizar la ejecución de las actividades que forman parte contractual, a partir de la fecha de suscripción de la presente acta hasta el **20 de Enero del 2021**, por las constantes precipitaciones pluviales y sus efectos en la zona de trabajo.
2. Durante el Plazo de la suspensión del plazo de ejecución de la obra, las partes acuerdan que no generará gastos generales, cálculo de reajustes y demás costos. Por lo que en este acto el Representante Común del Consorcio Renacer Loretano, renuncia de forma voluntaria a los mismos.
3. Una vez cumplido el plazo señalado en el presente acuerdo, el Contratista presentará los calendarios actualizados, en la cual se detalle las modificaciones de las fechas de ejecución de la obra, respetando los términos en los que se acordó la suspensión; conforme lo señala el numeral 178.2 del artículo 178° del Reglamento de la Ley de Contrataciones del Estado.
4. Lo indicado en el numeral 187.3 del artículo 178° del Reglamento de la ley de Contrataciones del Estado es aplicable al contrato de supervisión.
5. El contrato de supervisión también se suspende, en las mismas condiciones descritas en los acuerdos precedentemente citados dando fe con la suscripción de la misma.

En señal de conformidad con lo señalado en el contenido de la presente Acta, en la ciudad de Iquitos, a 01 días del mes de Enero del Año Dos Mil Veintiuno.

GOBIERNO REGIONAL DE LORETO
Ing. Edi Wisberto Ruiz Zarate
Gerente Regional de Infraestructura

LA ENTIDAD

CONSORCIO RENACER LORETANO

Ing. Gabriel Angel Gallos Lavado
DNI: 32740857
REPRESENTANTE COMÚN

EL CONTRATISTA

Marco Antonio Villar Bernuy
REPRESENTANTE COMÚN
DNI N° 32822080



"AÑO DEL BICENTENARIO DEL PERÚ: 200 AÑOS DE INDEPENDENCIA"

**ACTA DE SUSPENSIÓN DE PLAZO DE EJECUCIÓN DEL
CONTRATO N° 34-A-2019-GRL-GGR-GRI**

LICITACIÓN PÚBLICA 021-2019-CSO-GRL – (PRIMERA CONVOCATORIA)

**"MEJORAMIENTO Y AMPLIACIÓN DE LA CAPACIDAD RESOLUTIVA DE LOS
SERVICIOS DE SALUD DEL ESTABLECIMIENTO DE SALUD SAN LORENZO –
RED DE SALUD DATEM, DISTRITO DE BARRANCA, PROVINCIA DE DATEM DEL
MARAÑÓN, DEPARTAMENTO DE LORETO"**

Por la presente Acta, suscrita por una parte por el **GOBIERNO REGIONAL DE LORETO – SEDE CENTRAL**, con RUC N° 20493196902, con domicilio legal en Av. Abelardo Quiñonez km 1.5 Belén – Maynas – Loreto, en adelante **LA ENTIDAD**, debidamente representado por el Gerente Regional de Infraestructura **Ingeniero EDI WISBERTO RUIZ ZARATE**, identificado con DNI N° 32914247, con las facultades que le confiere la Resolución Ejecutiva Regional N° 235-2019-GRL-GR, de fecha 26 de Marzo del 2019; y de otra parte el **CONSORCIO RENACER LORETANO**, con domicilio legal en Calle Brasil N° 144 Dpto 3 – Bellavista – Provincia Constitucional del Callao - Región Callao, debidamente representado por el Señor **GRABIEL ANGEL GALDOS LAVADO**, identificado con Documento Nacional de Identidad N° 32740657; consorcio conformado por las empresas **ORIANA CONTRATISTAS GENERALES S.R.L.**, con RUC N° 20445667618 y facultades inscritas en el Asiento C00007, de la Partida N° 11027388 del registro público de personas jurídicas de la ciudad de Chimbote, con domicilio en la Calle Brasil N° 144 Dpto 3 – Bellavista – Provincia Constitucional del Callao - Región Callao, debidamente representado por su Gerente General señor **GRABIEL ANGEL GALDOS LAVADO**, identificado con Documento Nacional de Identidad N° 32740657, con un porcentaje de participación de 90%; y **CONSTRUCTORA COVESA S.R.L.**; con RUC N° 20445631265 y facultades inscritas en el Asiento C00006 de la partida electrónica N° 11025931 del registro público de personas jurídicas de la ciudad de Chimbote, con domicilio Legal en Calle Savona N° 1612 Urbanización Fiori - Distrito de San Martín de Porres, Provincia y Departamento de Lima, debidamente Representado por su Gerente General, señora **GERALDINE GUADALUPE LLACZA RODRIGUEZ**, identificada con Documento Nacional de Identidad N° 45492052, con un porcentaje de participación de 10%; a quien en adelante se le denominará **EL CONTRATISTA** en los términos y condiciones siguientes:

I. ANTECEDENTES

Con fecha 25 de noviembre del 2019, el comité de selección de Obras adjudicó la buena pro de la LICITACION PUBLICA N° 021-2019-CSO-GRL (PRIMERA CONVOCATORIA) para la contratación de la ejecución de la obra denominada "MEJORAMIENTO Y AMPLIACION DE LA CAPACIDAD RESOLUTIVA DE LOS SERVICIOS DE SALUD DEL ESTABLECIMIENTO DE SALUD SAN LORENZO – RED DE SALUD DATEM, DISTRITO DE BARRANCA, PROVINCIA DE DATEM DEL MARAÑÓN, DEPARTAMENTO DE LORETO", al **CONSORCIO RENACER LORETANO**, integrado por las empresas **ORIANA CONTRATISTAS GENERALES S.R.L.**, con RUC N° 20445667618 y **CONSTRUCTORA COVESA S.R.L.**; con RUC N° 20445631265, cuyos detalles e importe constan en los documentos integrantes del presente contrato.

Con fecha 30 de diciembre del 2019, se suscribió el Contrato N° 34-A-2019-GRL-GGR-GRI, entre el **GOBIERNO REGIONAL DE LORETO** y el **CONSORCIO RENACER LORETANO**, para la ejecución de la obra mencionada, por un monto de S/ 90'257,806.51 (Noventa Millones Doscientos Cincuenta y Siete Mil Ochocientos Seis con 51/100 soles), y con un plazo de ejecución de Trescientos Sesenta y Cinco (365) días calendario.

Mediante Acta de suspensión de fechada 01 de Enero del 2021, las partes acuerdan: **SUSPENDER EL PLAZO DE EJECUCIÓN DE LA OBRA "MEJORAMIENTO Y AMPLIACION DE LA CAPACIDAD RESOLUTIVA DE LOS SERVICIOS DE SALUD DEL ESTABLECIMIENTO DE SALUD SAN LORENZO – RED DE SALUD DATEM, DISTRITO DE BARRANCA, PROVINCIA DE DATEM DEL MARAÑÓN, DEPARTAMENTO DE LORETO"** y por ende, paralizar la ejecución de las actividades que forman parte contractual, a partir de la fecha de



Mario Antonio Villar Bertrán
REPRESENTANTE COMÚN
DNI N° 32922889

CONSORCIO RENACER LORETANO
Ing. Grabiél Angel Galdos Lavado
DNI- 327 40657
REPRESENTANTE COMÚN



"AÑO DEL BICENTENARIO DEL PERÚ: 200 AÑOS DE INDEPENDENCIA"

suscripción de la presente acta hasta el 20 de Enero del 2021, por las constantes precipitaciones pluviales y sus efectos en la zona de trabajo. (...)"

Mediante Carta N° 007-2021-CRL/GAGL/RC, de fecha 19 de enero del 2021, el Señor Gabriel Ángel Galdós Lavados, Representante Común del CONSORCIO RENACER LORETANO, remite al CONSORCIO SUPERVISOR SAN LORENZO con atención al señor Walter del Castillo, Jefe de Supervisión, respecto a la solicitud de ampliación de suspensión de plazo, en la que menciona lo siguiente: "(...) solicita la ampliación de suspensión de plazo, debido a que el periodo otorgada por la entidad (Gobierno Regional de Loreto) mediante documento de la referencia a) vence el 20 de enero del presente año, y que a la fecha la causal o evento que dio origen a dicha suspensión continua, tal como se muestra en los documentos adjuntos; en tal sentido en mérito al numeral 178.1 del artículo 178 de la Ley de Contrataciones del Estado, aprobado por D.S N° 344-2018-EF, donde indica que: "(...) Cuando se produzcan eventos no atribuibles a las partes que originen la paralización de la obra, estas pueden acordar por escrito la suspensión del plazo de ejecución de la misma, **hasta la culminación de dicho evento** (...)" el resaltado y subrayado es nuestro, por lo expuesto, se solicita la Prórroga de la Suspensión de plazo antes mencionado hasta la culminación del evento que dio origen, tal como lo establece el citado marco normativo(...)"La misma que le sustenta con el ensayo de laboratorio para determinar la humedad superficial y el panel fotográfico.



Mediante Carta N° 004-2021-C.S.S.L-WADCR-JS, de fecha 21 de enero del 2021, suscrita por el Ingeniero Walter Arturo Castillo Ruiz, Jefe de Supervisión del Consorcio Supervisor San Lorenzo, remite al Ingeniero Marco Antonio Villar Bernuy, representante Legal, adjuntando el Informe N° 02-2021-C.S.S.L-WADCR/JS de fecha 20 de enero del 2021, en la que analiza lo siguiente: "(...) Según el artículo 178° "Suspensión del plazo de ejecución" del reglamento de la ley de contrataciones del estado. 178.1. "Cuando se produzcan eventos no atribuibles a las partes que originen la paralización de la obra, estas pueden acordar por escrito la suspensión del plazo de ejecución de la misma, hasta la culminación de dicho evento, sin que ello suponga el reconocimiento de mayores gastos generales y costos directos, salvo aquellos que resulten necesarios para viabilizar la suspensión". Conforme al artículo anterior, el día 01 de enero del 2021 se procedió a firmar ACTA DE SUSPENSIÓN DE PLAZO DE EJECUCIÓN DEL CONTRATO N° 34-A-2019-GRL-GGR-GRI, entre el Gobierno Regional de Loreto y el Consorcio Renacer Loretano, donde se acuerda la paralización de las actividades a partir del 01 de enero del 2021 hasta el 20 de enero del 2021, por las constantes precipitaciones pluviales y sus efectos en la zona de trabajo. En sentido la normativa también señala que dicha suspensión tendrá efecto hasta la culminación de evento que dio origen a la paralización de las condiciones para el reinicio de los trabajos. 5. VERIFICACIÓN DE LA CULMINACIÓN Con fecha 20 de enero del 2021, la supervisión ha realizado el recorrido en la obra verificando en campo que no se reúne las condiciones adecuadas para el reinicio de actividades. (...) CONCLUSIONES Que, la solicitud de Ampliación de Suspensión de Plazo de ejecución de Obra, presentado por el consorcio Renacer Loretano, cumple el artículo N° 178.1 de la Ley: "Cuando se produzcan eventos no atribuibles a las partes que originen la paralización de la obra, estas pueden acordar por escrito la suspensión del plazo de ejecución de la misma, hasta la culminación de dicho evento, sin que ello suponga el reconocimiento de mayores gastos generales y costos directos, salvo aquellos que resulten necesarios para viabilizar la suspensión". Se ha verificado que a la fecha no ha culminado el evento que dio origen a la paralización, es decir, no se tiene las condiciones para el reinicio de los trabajos. Que por lo tanto, correspondería DECLARAR PROCEDENTE la solicitud de Ampliación de Suspensión de Plazo de Ejecución de Obra N° 01 solicitada por el Consorcio Renacer Loretano. Que, la Entidad, debe declarar procedente la solicitud, y proceda a formalizar la Ampliación de Suspensión de plazo de ejecución de obra, a través de una modificación al Acta de Suspensión de Plazo de ejecución del Contrato N° 34-A-2019-GRL-GGR-GRI. Que, de acuerdo al sustento presentado, esta supervisión indica que el inicio de la Ampliación de Suspensión de Plazo de Ejecución de Obra iniciará desde el 21 de enero del 2021, hasta la culminación del evento que dio origen a la paralización de la obra, conforme a lo estipulado en el artículo N° 178.1 de la Ley: "(...) Estas pueden acordar por escrito la suspensión del plazo de ejecución contractual, hasta la culminación de dicho evento. (...). Que la entidad proceda a conciliar los gastos generales y costos directos que considere necesarios para viabilizar la suspensión, conforme a lo indicado en el artículo N° 178.1 del RCE, con el contratista y supervisión, mantenimiento de

Marco Antonio Villar Bernuy
REPRESENTANTE COMÚN
DNI N° 20020000

CONSORCIO RENACER LORETANO

Ing. Gabriel Ángel Galdós Lavados
DNI: 32740657
REPRESENTANTE COMÚN



"AÑO DEL BICENTENARIO DEL PERÚ: 200 AÑOS DE INDEPENDENCIA"

las obras ejecutadas, orden y limpieza, elaboración y revisión de informes, verificación de condiciones de reinicio de obra. (...)".

Mediante Carta N° 0003-2021-CSSL-MAVB-RC, de fecha 21 de enero del 2021, suscrita por el Ingeniero Marco Antonio Villar Bernuy, representante común del Consorcio Supervisor San Lorenzo, remite al Gobierno Regional de Loreto con atención al Ingeniero Edl Wisberto Ruiz Zarate, Gerente Regional de Infraestructura, respecto al Informe sobre la solicitud de Ampliación de suspensión de plazo de ejecución de obra.

Mediante Informe N° 017-2021-GRL/GRI/SGSyC/EGOS, del 25 de enero del 2021, suscrito por el Ingeniero Erick German Oliveira Sangama en calidad de Coordinador de obra, dirigido al Ingeniero Raúl Flores Aquepucho, Sub Gerente de Supervisión y Control, indica que: "(...) El numeral 178.1 del artículo 178 del RLCE indica que Cuando se produzcan eventos no atribuibles a las partes que originen la paralización de la obra, estas pueden acordar por escrito la suspensión del plazo de ejecución de la misma, hasta la culminación de dicho evento, sin que ello suponga el reconocimiento de mayores gastos generales y costos directos. Las partes ya acordaron por escrito la suspensión del plazo de ejecución y esta fue formalizada mediante el ACTA DE SUSPENSIÓN DE PLAZO DE EJECUCION DEL CONTRATO N°034-A-2019-GRL-GGR-GRI con fecha que va desde el 01/01/2021 al 20/01/2021. Este artículo también indica que esta suspensión será hasta la culminación de dicho evento, por tal, el Jefe de Supervisión verifica que hasta el 20/01/2021 realizado el recorrido en obra las condiciones para el reinicio de las actividades aun no son las indicadas. Teniendo en cuenta que se cumple con el numeral 178.1 del RLCE la supervisión DECLARA PROCEDENTE la Solicitud de AMPLIACION DE SUSPENSIÓN DE PLAZO DE EJECUCION DE OBRA y concluye formalizar la misma mediante una modificación al ACTA DE SUSPENSIÓN DE PLAZO DE EJECUCION DEL CONTRATO N°034-A-2019-GRL-GGR-GRI indicando que el inicio de esta ampliación es el 21/01/2021 hasta la culminación del evento. Concluyendo y recomendando que; "El suscrito recomienda tener en cuenta la conclusión de la supervisión en DECLARAR PROCEDENTE la Solicitud de AMPLIACION DE SUSPENSIÓN DE PLAZO DE EJECUCIÓN DE OBRA presentada por el Consorcio Renacer Loretano, toda vez que, este en cumplimiento de sus funciones reviso y verifico la documentación que sustenta la solicitud y el cumplimiento de procedimiento respectivo de acuerdo al RLCE aplicable. Esta AMPLIACION DE SUSPENSIÓN DE PLAZO DE EJECUCIÓN DE OBRA inicia el 21/01/2021 hasta la culminación del evento que lo origino, en cumplimiento del RLCE., (...)".



Marco Antonio Villar Bernuy
REPRESENTANTE COMÚN
DNI N° 32222888

II.- MARCO NORMATIVO

Artículo 142° del REGLAMENTO DE LA LEY DE CONTRATACIONES DEL ESTADO.

"142.7. Cuando se produzcan eventos no atribuibles a las partes que originen la paralización de la ejecución de las prestaciones, estas pueden acordar por escrito la suspensión del plazo de ejecución contractual, hasta la culminación de dicho evento, sin que ello suponga el reconocimiento de mayores gastos generales y/o costos directos, según corresponda al objeto de la contratación; salvo aquellos que resulten necesarios para viabilizar la suspensión. (...)".

Artículo 178° del REGLAMENTO DE LA LEY DE CONTRATACIONES DEL ESTADO.

"178.1. Cuando se produzcan eventos no atribuibles a las partes que originen la paralización de la obra, estas pueden acordar por escrito la suspensión del plazo de ejecución de la misma, hasta la culminación de dicho evento, sin que ello suponga el reconocimiento de mayores gastos generales y costos directos, salvo aquellos que resulten necesarios para viabilizar la suspensión. (...). 178.3. Cuando se produzca la suspensión del contrato de obra según lo previsto en el numeral 178.1 precedente, corresponde también la suspensión del contrato de supervisión sin que ello suponga el reconocimiento de mayores gastos generales y costos directos, salvo aquellos que resulten necesarios para viabilizar la suspensión. Esta disposición también se aplica en caso la suspensión de la ejecución de la obra se produzca como

CONSORCIO RENACER LORETAÑO

Ing. Gabriel Angel Galdames Levedo
DNI: 32740857
REPRESENTANTE COMÚN



"AÑO DEL BICENTENARIO DEL PERÚ: 200 AÑOS DE INDEPENDENCIA"

consecuencia del sometimiento a arbitraje de una controversia. Lo dispuesto en este numeral resulta aplicable a los contratos de supervisión de servicios. (...)"

III.- ACUERDOS

1. **AMPLIAR LA SUSPENSIÓN DE PLAZO DE EJECUCIÓN DE LA OBRA "MEJORAMIENTO Y AMPLIACION DE LA CAPACIDAD RESOLUTIVA DE LOS SERVICIOS DE SALUD DEL ESTABLECIMIENTO DE SALUD SAN LORENZO – RED DE SALUD DATEM, DISTRITO DE BARRANCA, PROVINCIA DE DATEM DEL MARAÑON, DEPARTAMENTO DE LORETO"** y por ende, paralizar la ejecución de las actividades que forman parte contractual, **a partir del 21 de enero del 2021, hasta la culminación del evento que lo originó**, por las constantes precipitaciones pluviales y sus efectos en la zona de trabajo.
2. Durante el Plazo de la suspensión del plazo de ejecución de la obra, las partes acuerdan que no generará gastos generales, cálculo de reajustes y demás costos. Por lo que en este acto el Representante Común del Consorcio Renacer Loretano, renuncia de forma voluntaria a los mismos.
3. Una vez cumplido el plazo señalado en el presente acuerdo, el Contratista presentará los calendarios actualizados, en la cual se detalle las modificaciones de las fechas de ejecución de la obra, respetando los términos en los que se acordó la suspensión; conforme lo señala el numeral 142.8 del artículo 142° del Reglamento de la Ley de Contrataciones del Estado.
4. Lo indicado en el numeral 178.1 del artículo 178° del Reglamento de la ley de Contrataciones del Estado es aplicable al contrato de supervisión.
5. El contrato de supervisión también se suspende, en las mismas condiciones descritas en los acuerdos precedentemente citados dando fe con la suscripción de la misma.

En señal de conformidad con lo señalado en el contenido de la presente Acta, en la ciudad de Iquitos, a 26 días del mes de Enero del Año Dos Mil Veintiuno.

GOBIERNO REGIONAL DE LORETO
Ing. Edilberto Ruiz Zarate
Representante Común de LA ENTIDAD

CONSORCIO RENACER LORETANO

Ing. Gabriel Angel Galdos Lavado
DNI: 32740657
REPRESENTANTE COMÚN

EL CONTRATISTA

Marcos Antonio Villar Bermudez
REPRESENTANTE COMÚN
DNI N° 32922080

SUPERVISIÓN



VALORIZACION

N.º 9

00659

VALORIZACION PRINCIPAL N° 09 - ESTRUCTURAS
 MES: MARZO 2021 (22.03.2021 AL 31.03.2021)

MEJORAMIENTO Y AMPLIACIÓN DE LA CAPACIDAD RESOLUTIVA DE LOS SERVICIOS DE SALUD DEL ESTABLECIMIENTO DE SALUD SAN LORENZO- RED DE SALUD DATUM, DISTRITO DE BARRANCA, PROVINCIA DE DATUM DEL MARAÑÓN, DEPARTAMENTO DE LORETO

GOBIERNO REGIONAL DE LORETO
 DISTRITO BARRANCA - PROVINCIA DE DATUM DEL MARAÑÓN - REGION LORETO
 CONSORCIO RENACER LORETANO
 DICIEMBRE - 2020
 ING. ROBERTO CARLOS FLORES VILLANUEVA, Rsg. CIP N° 80649
 CONSORCIO SUPERVISOR SAN LORENZO / ING. WALTER ANTONIO DEL CASTILLO RUIZ, Rsg. CIP N° 21671

84 DIAS CALENDARIOS
 18 DE FEBRERO DEL 2020
 03 DE OCTUBRE DEL 2021
 22 DE AGOSTO DEL 2020
 03 DE OCTUBRE DEL 2021
 16.257.664.51
 16.257.664.51
 POR CONTRATA (SUMA ALZADA)
 31 AL 31 DE DICIEMBRE
 01 AL 31 DE MARZO DEL 2021
 22 DE AGOSTO DEL 2020
 03 DE ENERO DEL 2022

PLAZO DE EJECUCIÓN CONTRACTUAL
 FECHA DE INICIO CONTRACTUAL
 FECHA DE TERMINO CONTRACTUAL
 FECHA DE INICIO DE OBRA
 TERMINO CON AMPLIACION DE PLAZO EXCEPCIONAL
 PRESUPUESTO BASE (CON IVA)
 PRESUPUESTO CONTRATADO (CON IVA)
 MODALIDAD
 FECHA DE REALIZACIÓN DE OBRA
 FECHA DE SUSPENSIÓN DE PLAZO
 FECHA DE TERMINO DE OBRA

UNO	METRADO	PREUPUESTO ACUMULADO		DESCRIPCION	ACUM. ANTERIOR		ACTUAL		ACUM. ACTUAL		SALDOS					
		PRECIO	PARCIAL		SI	%	METRADO	%	SI	%	METRADO	SI	%			
kg	114,681.42	4.36	459,138.69	ACERO DE REFUERZO FY-4.200 KG/CM2 EN COLUMNAS	199,712.26	413,345.19	95.87%	0.00	0.00%	109,712.20	478,345.19	55.83%	4,789.22	20,793.00	4.17%	
m3	297.10	429.64	377,639.66	CONCRETO F'c= 175 KG/CM2 EN COLUMNETAS	251.66	100,068.63	97.85%	0.00	0.00%	251.66	100,068.63	97.85%	0.00	2,371.61	2.15%	
m2	6,707.55	42.89	287,688.82	ENCOFRADO Y DESENCOFRADO EN COLUMNETAS	4,678.45	200,572.84	97.27%	0.00	0.00%	4,678.45	200,572.84	97.27%	2,031.12	97,113.88	30.20%	
kg	37,708.93	4.78	179,457.00	ACERO DE REFUERZO PY-4200 KG/CM2 EN COLUMNETAS	33,718.85	160,501.73	88.42%	0.00	0.00%	33,718.85	160,501.73	88.42%	3,988.88	18,669.88	19.94%	
			553,893.38	PLACAS												
m3	307.56	624.21	191,882.03	CONCRETO F'c=210 KG/CM2 EN PLACAS	300.72	191,457.69	99.73%	0.00	0.00%	300.72	191,457.69	99.73%	0.84	524.34	0.27%	
m2	3,505.92	42.89	150,351.76	ENCOFRADO Y DESENCOFRADO EN PLACAS	3,257.95	139,733.48	92.94%	0.00	0.00%	3,257.95	139,733.48	92.94%	247.57	9,018.28	7.69%	
kg	44,258.74	4.78	210,871.60	ACERO DE REFUERZO PY-4200 KG/CM2 EN PLACAS	47,454.35	202,082.71	95.93%	0.00	0.00%	47,454.35	202,082.71	95.93%	1,604.28	8,068.90	4.00%	
			1,784,335.13	VIRAS												
m3	1,081.85	501.84	550,989.24	CONCRETO F'c=210 KG/CM2 EN VIRAS	880.95	533,991.99	82.00%	0.00	0.00%	880.95	533,991.99	82.00%	105.14	111,024.65	17.12%	
m2	6,081.87	93.40	366,423.66	ENCOFRADO Y DESENCOFRADO EN VIRAS	5,403.86	288,568.12	78.75%	0.00	0.00%	5,403.86	287,660.55	83.86%	1,111.66	93,367.36	18.26%	
kg	161,132.57	4.78	786,991.03	ACERO DE REFUERZO PY-4200 KG/CM2 EN VIRAS	121,575.41	630,602.95	76.79%	0.00	0.00%	121,575.41	630,602.95	80.99%	30,737.16	148,300.88	19.08%	
			330,099.36	VIRAS DE CONFINAMIENTO												
m3	213.77	429.84	91,844.14	CONCRETO F'c= 175 KG/CM2 EN VIRAS DE CONFINAMIENTO	0.00	0.00	0.00%	0.00	0.00%	0.00	0.00	0.00%	0.00	213.77	91,844.14	100.00%
m2	3,472.80	40.80	141,690.24	ENCOFRADO Y DESENCOFRADO EN VIRAS DE CONFINAMIENTO	0.00	0.00	0.00%	0.00	0.00%	0.00	0.00	0.00%	0.00	3,472.80	141,690.24	100.00%
kg	20,284.68	4.78	98,054.60	ACERO DE REFUERZO PY-4200 KG/CM2 EN VIRAS CONFINAMIENTO	7,229.25	34,411.23	35.84%	0.00	0.00%	7,229.25	34,411.23	35.84%	13,059.41	92,143.75	84.36%	
			884,931.63	LOSA ALIGERADA, H=9.20 M (EN 1 DIRECCION)												
m3	502.60	563.53	293,382.16	CONCRETO F'c=210 KG/CM2 EN LOSA ALIGERADA, H=0.20M. (1 DIRECCION)	220.53	120,665.87	43.86%	0.00	0.00%	277.29	150,946.50	64.26%	209.21	134,335.68	45.80%	
m2	5,838.69	40.79	238,160.17	ENCOFRADO Y DESENCOFRADO EN LOSA ALIGERADA, H=0.20M. (1 DIRECCION)	2,869.43	97,454.85	40.92%	0.00	0.00%	3,092.83	136,997.68	57.13%	2,502.88	122,092.48	42.87%	
kg	36,458.94	4.78	173,300.56	ACERO DE REFUERZO PY-4200 KG/CM2 EN LOSA ALIGERADA	17,653.08	84,028.57	48.49%	0.00	0.00%	3,918.33	18,541.75	10.24%	21,563.26	14,839.56	40.76%	
und	62,063.04	2.90	179,867.73	LADRILLO DE ARCILLA PARA TECHO 15x30x30 CM.	23,313.34	87,608.19	37.61%	0.00	0.00%	20,027.30	53,438.19	52.03%	29,774.87	66,346.54	47.91%	
			319,813.32	LOSA ALIGERADA, H=9.20 M (EN 2 DIRECCIONES)												
m3	204.81	592.24	121,236.67	CONCRETO F'c=210 KG/CM2 EN LOSA ALIGERADA, H=0.20M. (2 DIRECCIONES)	100.92	59,768.86	48.21%	0.00	0.00%	143.04	84,715.25	63.84%	0.177	36,531.41	30.19%	
m2	1,799.75	41.39	70,642.36	ENCOFRADO Y DESENCOFRADO EN LOSA ALIGERADA, H=0.20M. (2 DIRECCIONES)	666.91	33,298.00	47.28%	0.00	0.00%	1,157.83	47,839.83	67.84%	648.85	22,175.76	32.15%	
kg	16,751.47	4.78	94,017.00	ACERO DE REFUERZO PY-4200 KG/CM2 EN LOSA ALIGERADA	10,258.92	48,811.86	51.82%	0.00	0.00%	28,741.81	15,878.87	76.87%	3,874.60	16,443.10	19.62%	
und	11,655.92	2.90	33,657.17	LADRILLO DE ARCILLA PARA TECHO 15x30x30 CM.	6,157.43	17,654.56	53.05%	0.00	0.00%	6,022.97	6,544.36	24.778.81	73.62%	3,091.57	8,078.59	28.20%
			1,349,931.37	LOSA MACIZA												
m3	1,043.77	605.99	633,726.16	CONCRETO F'c=210 KG/CM2 EN LOSA MACIZA	876.44	532,325.86	84.00%	0.00	0.00%	876.44	532,325.86	84.00%	97.33	107,803.31	16.60%	
m2	4,709.39	45.86	215,928.71	ENCOFRADO Y DESENCOFRADO EN LOSA MACIZA	4,002.79	183,648.21	85.05%	0.00	0.00%	4,002.79	183,648.01	85.05%	703.59	32,283.71	14.95%	
kg	82,740.89	4.80	399,838.50	ACERO DE REFUERZO PY-4200 KG/CM2 EN LOSA MACIZA	71,095.63	343,992.86	85.93%	0.00	0.00%	71,095.63	343,992.80	85.93%	11,845.06	58,205.64	14.07%	
			722,338.29	CISTERNA												
m3	156.61	605.34	97,208.16	CONCRETO F'c= 280 KG/CM2 - CISTERNA	0.00	0.00	0.00%	0.00	0.00%	0.00	0.00	0.00%	956.61	97,208.16	100.00%	
m2	1,060.06	44.89	47,516.49	ENCOFRADO Y DESENCOFRADO EN CISTERNA	0.00	0.00	0.00%	0.00	0.00%	0.00	0.00	0.00%	1,060.06	47,516.49	100.00%	
kg	16,313.77	4.76	77,653.55	ACERO DE REFUERZO PY-4200 KG/CM2 EN CISTERNA	7,665.14	33,666.27	43.28%	0.00	0.00%	7,665.14	33,666.27	43.28%	8,938.83	44,447.36	56.72%	
			3,691,735.91	ES TRUCTURA METALICA												
			1,092,825.45	TUBERIALES Y RETICULADOS												
			214,888.21	SECTOR A-1												
kg	9,817.19	11.65	113,863.70	AMORTE DE TUBERIA METALICO TUBO CUADRADOLAC ASTM A-500 50x50x4 SMM. (INCLUYE PINTURA	0.00	0.00	0.00%	2,244.01	28,591.52	2,244.01	28,591.52	23.33%	7,373.18	87,772.18	76.87%	
kg	9,817.19	2.75	26,447.27	MONTAJE DE TUBERIA METALICO TUBO CUADRADOLAC ASTM A-500 50x50x4 SMM.	0.00	0.00	0.00%	0.00	0.00	0.00	0.00	0.00%	9,817.19	26,447.27	100.00%	
kg	5,097.82	11.80	60,048.80	ARMADO DE TUBERIA METALICO TUBO RECTANGULARLAC ASTM A-500 50x75x4 SMM. (INCLUYE PINTURA	0.00	0.00	0.00%	1,170.11	13,965.80	1,170.11	13,965.80	22.56%	3,827.51	46,449.69	77.65%	
kg	5,097.82	2.75	14,018.46	MONTAJE DE TUBERIA METALICO TUBO RECTANGULARLAC ASTM A-500 50x75x4 SMM.	0.00	0.00	0.00%	2,943.08	21,076.6	2,943.08	21,076.6	21.00%	4,027.12	11,974.58	79.00%	

CONSORCIO RENACER LORETANO
 Ing. Gabriela de los Angeles Lavado
 RSM-32710657
 REPRESENTANTE COMUN

CONSORCIO SUPERVISOR SAN LORENZO
 Walter Anuro del Castillo Ruiz
 JEFE DE SUPERVISION
 CIP N° 21671

CONSORCIO RENACER LORETANO
 ROBERTO CARLOS FLORES VILLANUEVA
 ING. CIVIL
 RESIDENTE DE OBRA

00657

CONSORCIO SUPERVISOR SAN LORENZO
Walter Prado del Castillo Ruiz
JEFE DE SUPERVISION
CIP N° 21671

CONSORCIO RENACER LORETOANO
Ing. Graciela Alvarez Galdames Lavado
SNI-32710657
REPRESENTANTE COMÚN

CONSORCIO RENACER LORETOANO
ROBERTO CARLOS FLORES VILLANUEVA
ING. CIVIL
RESIDENTE DE OBRA

VALORIZACION PRINCIPAL N° 09 - ESTRUCTURAS
MES: MARZO 2021 (22.03.2021 AL 31.03.2021)

"MEJORAMIENTO Y AMPLIACIÓN DE LA CAPACIDAD RESOLUTIVA DE LOS SERVICIOS DE SALUD DEL ESTABLECIMIENTO DE SALUD SAN LORENZO- RED DE SALUD DATEN, DISTRITO DE BARRANCA, PROVINCIA DE DATEN DEL MARAÑÓN, DEPARTAMENTO DE LORETO"

1 : GOBIERNO REGIONAL DE LORETO
2 : DISTRITO BARRANCA - PROVINCIA DE DATEN DEL MARAÑÓN - REGION LORETO
3 : CONSORCIO RENACER LORETOANO
4 : DICIEMBRE - 2020
5 : ING. ROBERTO CARLOS FLORES VILLANUEVA, Reg. CIP N° 86648
6 : CONSORCIO SUPERVISOR SAN LORENZO / ING. WALTER ARTURO DEL CASTILLO RUIZ, Reg. CIP N° 21671

PLAZO DE EJECUCIÓN CONTRACTUAL : 84 DIAS CALENDARIOS
FECHA DE INICIO CONTRACTUAL : 18 DE FEBRERO DEL 2020
FECHA DE TERMINO CONTRACTUAL : 03 DE OCTUBRE DEL 2021
FECHA DE INICIO DE OBRA : 22 DE ABRIL DEL 2020
TERMINO CON AMPLIACION DE PLAZO EXCEPCIONAL : 03 DE OCTUBRE DEL 2021
PRESUPUESTO BASE (CON IVA) : 90,237,884.51
MODALIDAD : POR CONTRATA (SUMA ALZADA)
FECHA DE PARALIZACIÓN DE OBRA : 24 AL 31 DE DICIEMBRE
FECHA DE RESUMIEN DE PLAZO : 01 AL 21 DE MARZO DEL 2021
FECHA DE INICIO DE OBRA : 22 DE ABRIL DEL 2020
FECHA DE TERMINO : 03 DE OCTUBRE DEL 2021

UNID	METRADO	PRECIO	ACUM. ANTERIOR	ACTUAL		ACUM. ACTUAL		SALDOS		
				ME	%	ME	%	ME	%	
kg	536.26	1,474.72	0.00	0.00	0.00	0.00	0.00	536.26	1,474.72	
kg	8,028.16	96,963.20	0.00	0.00%	22,544.25	24.32%	1,945.00	24.02%	6,103.16	75,949.95
kg	8,028.16	22,260.94	0.00	0.00%	1,662.56	20.70%	5,122.09	23.00%	8,226.50	17,147.69
kg	4,433.69	52,539.23	0.00	0.00%	1,134.79	25.00%	1,134.79	25.00%	3,325.27	39,484.43
kg	4,433.69	12,102.25	0.00	0.00%	1,019.75	23.00%	2,044.31	23.00%	3,413.84	77,000%
kg	715.16	18,271.63	0.00	0.00%	174.00	24.33%	2,061.90	24.33%	541.16	8,412.60
kg	715.16	1,968.75	0.00	0.00%	0.00	0.00%	0.00	0.00%	715.16	1,000.00%
kg	536.26	6,354.68	0.00	0.00%	129.44	24.14%	1,533.86	24.14%	466.82	4,800.86
kg	536.26	1,474.72	0.00	0.00%	0.00	0.00%	0.00	0.00%	536.26	1,474.72
kg	2,005.66	11,665.11	0.00	0.00%	684.17	34.10%	5,737.44	34.10%	1,521.69	18,000.00
kg	2,005.66	2,750.16	0.00	0.00%	0.00	0.00%	0.00	0.00%	2,005.66	2,000.00%
kg	1,123.78	13,263.24	0.00	0.00%	3,138.47	23.45%	3,138.47	23.45%	862.10	10,215.87
kg	1,123.78	3,009.55	0.00	0.00%	0.00	0.00%	0.00	0.00%	1,123.78	3,009.55
kg	1,526.67	11,665.11	0.00	0.00%	0.00	0.00%	0.00	0.00%	1,526.67	1,526.67
kg	1,526.67	4,189.34	0.00	0.00%	0.00	0.00%	0.00	0.00%	1,526.67	1,526.67
kg	1,123.78	13,263.24	0.00	0.00%	0.00	0.00%	0.00	0.00%	1,123.78	1,123.78
kg	1,123.78	3,009.55	0.00	0.00%	0.00	0.00%	0.00	0.00%	1,123.78	1,123.78
kg	18,414.46	239,951.17	0.00	0.00%	4,220.00	22.71%	4,220.00	22.71%	12,194.46	144,501.32
kg	18,414.46	45,139.37	0.00	0.00%	3,555.66	24.10%	3,555.66	24.10%	12,458.58	34,210.00
kg	1,487.16	21,712.54	0.00	0.00%	360.25	24.22%	360.25	24.22%	1,126.91	13,353.66
kg	1,487.16	4,240.60	0.00	0.00%	368.41	24.14%	368.41	24.14%	1,126.91	3,113.70
kg	4,066.40	48,353.45	0.00	0.00%	1,060.22	25.93%	1,060.22	25.93%	3,006.24	35,719.84
kg	4,066.40	11,221.27	0.00	0.00%	891.35	24.62%	891.35	24.62%	3,095.11	8,522.55
kg	4,285.66	50,777.96	0.00	0.00%	1,032.20	24.07%	1,032.20	24.07%	3,250.85	38,548.39
kg	4,285.66	24,668.58	0.00	0.00%	694.13	23.20%	694.13	23.20%	3,200.03	9,050.60
kg	8,009.81	138,939.29	0.00	0.00%	2,300.39	25.20%	2,300.39	25.20%	6,709.42	79,568.67
kg	8,009.81	100,202.25	0.00	0.00%	0.00	0.00%	0.00	0.00%	8,009.81	24,668.60
kg	20,363.25	241,383.28	0.00	0.00%	5,112.43	25.10%	5,112.43	25.10%	15,250.82	180,181.50
kg	20,363.25	56,012.72	0.00	0.00%	0.00	0.00%	0.00	0.00%	20,363.25	56,012.72
kg	1,530.90	18,141.17	0.00	0.00%	391.51	25.54%	391.51	25.54%	1,139.39	17,001.68
kg	1,530.90	4,209.90	0.00	0.00%	0.00	0.00%	0.00	0.00%	1,530.90	1,530.90

00656

VALORIZACION PRINCIPAL N° 09 - ESTRUCTURAS
MES: MARZO 2021 (22.03.2021 AL 31.03.2021)

MEJORAMIENTO Y AMPLIACIÓN DE LA CAPACIDAD RESOLUTIVA DE LOS SERVICIOS DE SALUD DEL ESTABLECIMIENTO DE SALUD SAN LORENZO, DISTRITO DE BARRIARCA, PROVINCIA DE DATEM DEL MARAÑÓN, DEPARTAMENTO DE LORETO*

- 1 : GOBIERNO REGIONAL DE LORETO
- 2 : DISTRITO BARRIARCA - PROVINCIA DE DATEM DEL MARAÑÓN - REGION LORETO
- 3 : CONSORCIO RENACER LORETANO
- 4 : DICIEMBRE - 2020
- 5 : ING. ROBERTO CARLOS FLORES VILLANUEVA, Reg. CIP N° 80648
- 6 : CONSORCIO SUPERVISOR SAN LORENZO / ING. WALTER ARTURO DEL CASTILLO RUIZ, Reg. CIP N° 21671

- PLAZO DE EJECUCIÓN CONTRACTUAL
- FECHA DE INICIO CONTRACTUAL
- FECHA DE TÉRMINO CONTRACTUAL
- FECHA DE RENICIO DE OBRA
- TÉRMINO CON AMPLIACIÓN DE PLAZO EXCEPCIONAL
- PREPUESTO BASE (CON IVA)
- PREPUESTO CONTRATADO (CON IVA)
- MODALIDAD
- FECHA DE PARALIZACIÓN DE OBRA
- FECHA DE REINICIO DE PLAZO
- FECHA DE RENICIO DE OBRA
- FECHA DE TÉRMINO

- 684 DIAS CALENDARIOS
- 19 DE FEBRERO DEL 2020
- 03 DE OCTUBRE DEL 2021
- 27 DE ABRIL DEL 2020
- 03 DE OCTUBRE DEL 2021
- 99.257.608.51
- 99.257.608.51
- POR CONTRATA (SUJETA AL ZANU)
- 21 AL 31 DE DICIEMBRE
- 01 AL 21 DE MARZO DEL 2021
- 27 DE MARZO DEL 2020
- 01 DE FEBRERO DEL 2022

DESCRIPCIÓN	PRESUPUESTO ACUMULADO		ACTUAL		ACUM. ACTUAL		SALDOS	
	UNO	METRADO	PRECIO	PARCIAL	METRADO	%	METRADO	%
SECTOR D								
ARMADO DE CORREA METALICA TURO RECTANGULAR LAC ASTM A-500 50x100x4.5MM; INCLUYE PINTURA	kg	17.181.07	11,05	239.843,62	4.295,27	25,00%	4.295,27	25,00%
MONTAJE DE CORREA METALICA TURO RECTANGULAR LAC ASTM A-500 50x100x4.5MM.	kg	17.181.07	2,75	203.595,68	4.157,82	24,20%	4.157,82	24,20%
SECTOR E-1								
ARMADO DE CORREA METALICA TURO RECTANGULAR LAC ASTM A-500 50x100x4.5MM; INCLUYE PINTURA	kg	6.271,34	11,05	91.561,97	1.830,35	29,00%	1.830,35	29,00%
MONTAJE DE CORREA METALICA TURO RECTANGULAR LAC ASTM A-500 50x100x4.5MM.	kg	6.271,34	2,75	17.246,19	0,00	0,00%	0,00	0,00%
SECTOR E-2								
ARMADO DE CORREA METALICA TURO RECTANGULAR LAC ASTM A-500 50x100x4.5MM; INCLUYE PINTURA	kg	2.697,20	11,05	31.983,01	698,93	24,80%	698,93	24,80%
MONTAJE DE CORREA METALICA TURO RECTANGULAR LAC ASTM A-500 50x100x4.5MM.	kg	2.697,20	2,75	7.417,66	0,00	0,00%	0,00	0,00%
SECTOR E-3								
ARMADO DE CORREA METALICA TURO RECTANGULAR LAC ASTM A-500 50x100x4.5MM; INCLUYE PINTURA	kg	4.792,94	11,05	56.301,59	1.199,90	25,20%	1.199,90	25,20%
MONTAJE DE CORREA METALICA TURO RECTANGULAR LAC ASTM A-500 50x100x4.5MM.	kg	4.792,94	2,75	53.008,34	0,00	0,00%	0,00	0,00%
SECTOR E-4								
ARMADO DE CORREA METALICA TURO RECTANGULAR LAC ASTM A-500 50x100x4.5MM; INCLUYE PINTURA	kg	2.337,68	11,05	31.179,44	598,75	25,10%	598,75	25,10%
MONTAJE DE CORREA METALICA TURO RECTANGULAR LAC ASTM A-500 50x100x4.5MM.	kg	2.337,68	2,70	27.791,27	0,00	0,00%	0,00	0,00%
SECTOR E-1								
ARMADO DE CORREA METALICA TURO RECTANGULAR LAC ASTM A-500 50x100x4.5MM; INCLUYE PINTURA	kg	4.798,91	11,05	56.393,00	1.204,90	25,20%	1.204,90	25,20%
MONTAJE DE CORREA METALICA TURO RECTANGULAR LAC ASTM A-500 50x100x4.5MM.	kg	4.798,91	2,25	13.997,00	0,00	0,00%	0,00	0,00%
SECTOR E-2								
ARMADO DE CORREA METALICA TURO RECTANGULAR LAC ASTM A-500 50x100x4.5MM; INCLUYE PINTURA	kg	1.546,45	11,05	18.205,43	0,00	0,00%	0,00	0,00%
MONTAJE DE CORREA METALICA TURO RECTANGULAR LAC ASTM A-500 50x100x4.5MM.	kg	1.546,45	2,75	4.202,74	0,00	0,00%	0,00	0,00%
ARRIOSTRE DE TIEVALES								
SECTOR A-1								
ARRIOSTRE METALICO DE ACERO USO DE Ø1/2"; INCLUYE PINTURA	m	749,95	10,08	7.494,98	169,56	22,60%	169,56	22,60%
SECTOR A-2								
ARRIOSTRE METALICO DE ACERO USO DE Ø1/2"; INCLUYE PINTURA	m	85,60	10,08	862,85	20,97	24,50%	20,97	24,50%
SECTOR B-1								
ARRIOSTRE METALICO DE ACERO USO DE Ø1/2"; INCLUYE PINTURA	m	469,30	10,08	4.720,46	115,44	24,00%	115,44	24,00%
SECTOR B-2								
ARRIOSTRE METALICO DE ACERO USO DE Ø1/2"; INCLUYE PINTURA	m	2.465,95	10,08	24.227,78	593,68	24,70%	593,68	24,70%
SECTOR C-1								
ARRIOSTRE METALICO DE ACERO USO DE Ø1/2"; INCLUYE PINTURA	m	388,78	10,08	3.918,66	89,42	23,00%	89,42	23,00%
SECTOR C-3								
ARRIOSTRE METALICO DE ACERO USO DE Ø1/2"; INCLUYE PINTURA	m	231,95	10,08	2.338,08	58,22	25,30%	58,22	25,30%
SECTOR C-3								
ARRIOSTRE METALICO DE ACERO USO DE Ø1/2"; INCLUYE PINTURA	m	55,60	10,08	519,05	12,35	24,40%	12,35	24,40%
SECTOR D								
ARRIOSTRE METALICO DE ACERO USO DE Ø1/2"; INCLUYE PINTURA	m	527,65	10,08	5.395,73	118,24	21,40%	118,24	21,40%
SECTOR E-1								
ARRIOSTRE METALICO DE ACERO USO DE Ø1/2"; INCLUYE PINTURA	m	247,80	10,08	2.497,82	0,00	0,00%	0,00	0,00%
SECTOR E-2								
ARRIOSTRE METALICO DE ACERO USO DE Ø1/2"; INCLUYE PINTURA	m	192,40	10,08	1.932,18	0,00	0,00%	0,00	0,00%
SECTOR E-3								
ARRIOSTRE METALICO DE ACERO USO DE Ø1/2"; INCLUYE PINTURA	m	2.305,68	10,08	23.858,68	0,00	0,00%	0,00	0,00%

CONSORCIO RENACER LORETANO
ING. ROBERTO CARLOS FLORES VILLANUEVA
ING. CIVIL
RESIDENTE DE OBRA

CONSORCIO RENACER LORETANO
Ing. Grhidal Lopez Gallo Lavado
RMI-22710657
REPRESENTANTE COMUN

CONSORCIO SUPERVISOR SAN LORENZO
Walter Arturo del Castillo Ruiz
JEFE DE SUPERVISION

00055

VALORIZACION PRINCIPAL N° 09 - ESTRUCTURAS
MES: MARZO 2021 (22.03.2021 AL 31.03.2021)

MEJORAMIENTO Y AMPLIACION DE LA CAPACIDAD RESOLUTIVA DE LOS SERVICIOS DE SALUD DEL ESTABLECIMIENTO DE SALUD SAN LORENZO- RED DE SALUD DATUM, DISTRITO DE BARRANCA, PROVINCIA DE DATUM DEL MARAÑON, DEPARTAMENTO DE LORETO"

GOBIERNO REGIONAL DE LORETO
DISTRITO BARRANCA - PROVINCIA DE DATUM DEL MARAÑON - REGION LORETO
CONSORCIO RENACER LORETOANO
DICIEMBRE - 2020
ING. ROBERTO CARLOS FLORES VILLANUEVA, Reg. CIP N° 89484
CONSORCIO SUPERVISOR SAN LORENZO / ING. WALTER ARTURO DEL CASTILLO RUIZ, Reg. CIP N° 21871

894 DIAS CALENDARIOS
14 DE FEBRERO DEL 2020
03 DE OCTUBRE DEL 2021
21 DE AOSTO DEL 2021
03 DE OCTUBRE DEL 2021
PRESUPUESTO BASE (CON IVA)
90.207.804,51
MODALIDAD
POR CONTRATA (SUMA ALZADA)
21 AL 31 DE DICIEMBRE
01 AL 31 DE MARZO DEL 2021
22 DE MARZO DEL 2020
02 DE FEBRERO DEL 2022

PLAZO DE EJECUCION CONTRACTUAL
FECHA DE INICIO CONTRACTUAL
FECHA DE TERMINO CONTRACTUAL
FECHA DE REMICIO DE OBRA
TERMINO CON AMPLIACION DE PLAZO EXCEPCIONAL
PRESUPUESTO BASE (CON IVA)
MODALIDAD
FECHA DE FINALIZACION DE OBRA
FECHA DE SUSPENSIÓN DE PLAZO
FECHA DE REMICIO DE OBRA
FECHA DE TERMINO

UNID	METRADO	PRECIO	PARCIAL	ACUM. ANTERIOR		ACTUAL		ACUM. ACTUAL		BALDOS		
				SI	%	METRADO	%	SI	%	METRADO	%	
1	m	224,85	10,98	2.205,98	0,00	0,00	0,00	0,00	0,00	0,00	2.205,98	100,00%
SECTOR E-4												
1	m	76,80	16,08	774,14	0,00	0,00	0,00	0,00	0,00	0,00	774,14	100,00%
SECTOR F-1												
1	m	359,60	19,08	3.624,77	0,00	0,00	88,16	24,50%	88,16	24,50%	3.712,93	79,50%
SECTOR F-2												
1	m	124,60	10,08	1.255,97	0,00	0,00	30,90	24,60%	30,90	24,60%	944,49	75,20%
TEATINA METALICA												
SECTOR A-1												
1	kg	3.021,77	11,65	46.472,97	0,00	0,00	690,44	20,00%	690,44	20,00%	2.941,30	75,00%
2	kg	3.021,77	2,75	10.754,87	0,00	0,00	649,07	24,20%	2.699,94	24,20%	2.872,75	75,80%
3	kg	5.602,04	11,65	87.341,65	0,00	0,00	1.207,95	20,00%	1.207,95	20,00%	4.375,79	77,00%
4	kg	5.602,04	2,75	15.627,81	0,00	0,00	1.259,27	22,00%	3.438,12	22,00%	4.432,62	78,00%
SECTOR B-1												
1	kg	404,18	11,65	4.763,65	0,00	0,00	68,92	22,00%	68,92	22,00%	315,27	78,00%
2	kg	404,18	2,75	1.114,50	0,00	0,00	65,67	21,20%	85,69	21,20%	316,50	78,80%
3	kg	763,58	11,65	9.389,58	0,00	0,00	173,71	22,00%	2.659,44	22,00%	815,87	78,00%
4	kg	763,58	2,75	2.171,36	0,00	0,00	157,39	21,20%	480,33	21,20%	622,19	78,80%
SECTOR B-2												
1	kg	343,14	11,65	4.003,21	0,00	0,00	94,07	24,50%	94,07	24,50%	2.959,07	75,00%
2	kg	343,14	2,75	943,64	0,00	0,00	83,04	24,20%	278,36	24,20%	265,10	75,80%
3	kg	605,77	11,65	10.495,37	0,00	0,00	203,73	23,00%	2.414,17	23,00%	8.081,21	77,00%
4	kg	605,77	2,75	2.426,87	0,00	0,00	202,84	22,90%	557,81	22,90%	682,53	77,10%
SECTOR C-2												
1	kg	516,31	11,65	6.118,27	0,00	0,00	0,00	0,00%	0,00	0,00%	6.118,27	100,00%
2	kg	516,31	2,75	1.419,85	0,00	0,00	0,00	0,00%	0,00	0,00%	1.419,85	100,00%
3	kg	645,29	11,65	7.646,62	0,00	0,00	0,00	0,00%	0,00	0,00%	7.646,62	100,00%
4	kg	645,29	2,75	1.774,66	0,00	0,00	0,00	0,00%	0,00	0,00%	1.774,66	100,00%
SECTOR D												
1	kg	444,49	11,65	5.207,21	0,00	0,00	105,23	23,60%	1.258,86	23,60%	338,25	76,15%
2	kg	444,49	2,75	1.222,35	0,00	0,00	89,23	23,10%	270,14	23,10%	349,29	77,90%
3	kg	425,91	11,65	5.400,53	0,00	0,00	104,86	23,00%	1.242,98	23,00%	361,09	77,00%
4	kg	425,91	2,75	1.253,75	0,00	0,00	85,65	21,20%	255,80	21,20%	359,26	78,60%
SECTOR E-1												
1	kg	550,59	11,65	6.713,97	0,00	0,00	0,00	0,00%	0,00	0,00%	6.713,97	100,00%
2	kg	550,59	2,75	1.558,11	0,00	0,00	0,00	0,00%	0,00	0,00%	1.558,11	100,00%
3	kg	600,74	11,65	10.366,42	0,00	0,00	0,00	0,00%	0,00	0,00%	10.366,42	100,00%
4	kg	600,74	2,75	2.201,79	0,00	0,00	0,00	0,00%	0,00	0,00%	2.201,79	100,00%
ESTRUCTURA EN TECHOS VOLADIZOS (COBERTURA LIVIANA)												
SECTOR A-1												
1	kg	7.679,58	11,65	81.000,02	0,00	0,00	1.919,60	26,00%	1.919,60	26,00%	5.759,69	75,00%
2	kg	7.679,58	2,75	21.118,65	0,00	0,00	1.691,50	24,50%	5.174,12	24,50%	5.798,08	75,50%
3	und	104,00	135,55	14.138,00	0,00	0,00	23,00	23,00%	3.251,97	23,00%	90,06	77,00%

CONSORCIO RENACER LORETOANO

CONSORCIO RENACER LORETOANO
ROBERTO CARLOS FLORES VILLANUEVA
ING. CIVIL
RESIDENTE DE OBRA

CONSORCIO SUPERVISOR SAN LORENZO
Walter Arturo del Castillo Ruiz
JEFE DE SUPERVISION
CIP N° 21871

Ing. Grisel Ayala Córdova Lavado
CENI-32710057
REPRESENTANTE COMÚN

VALORIZACION PRINCIPAL N° 09 - ESTRUCTURAS

MES: MARZO 2021 (22.03.2021 AL 31.03.2021)

"MEJORAMIENTO Y AMPLIACION DE LA CAPACIDAD RESOLUTIVA DE LOS SERVICIOS DE SALUD DEL ESTABLECIMIENTO DE SALUD SAN LORENZO- RED DE SALUD DATEM, DISTRITO DE BARRANCA, PROVINCIA DE DATEM DEL MARGARON, DEPARTAMENTO DE LORETO"

GOBIERNO REGIONAL DE LORETO
 DISTRITO BARRANCA - PROVINCIA DE DATEM DEL MARGARON - REGION LORETO
 CONSORCIO RENACER LORETANO

ING. ROBERTO CARLOS FLORES VILLANUEVA, Reg. CIP N° 86649
 CONSORCIO SUPERVISOR SAN LORENZO / ING. WALTER ARTURO DEL CASTILLO RUIZ, Reg. CIP N° 21671

PLAZO DE EJECUCION CONTRACTUAL
 FECHA DE INICIO CONTRACTUAL
 FECHA DE TERMINO CONTRACTUAL
 FECHA DE INICIO DE OBRA
 TERMINO CON AMPLIACION DE PLAZO EXCEPCIONAL
 PRESUPUESTO BASE (CON IVA)
 PRESUPUESTO CONTRATADO (CON IVA)
 MODALIDAD
 FECHA DE PARALIZACION DE OBRA
 FECHA DE SUPERVISION DE PLAZO
 FECHA DE INICIO DE OBRA
 FECHA DE TERMINO

1 694 DIAS CALENDARIOS
 1 18 DE FEBRERO DEL 2020
 1 03 DE OCTUBRE DEL 2021
 1 22 DE AGOSTO DEL 2020
 1 03 DE OCTUBRE DEL 2021
 1 96.297.668.31
 1 96.297.668.31
 1 POR CONTRATA SUJBA ALZUJIA
 1 21 AL 31 DE DICIEMBRE
 1 21 AL 31 DE MARZO DEL 2021
 1 22 DE MARZO DEL 2020
 1 22 DE ENERO DEL 2022

DESCRIPCION	PRELUISTO ACUMULADO			ACUM. ANTERIOR			ACTUAL			ACUM. ACTUAL			SALDOS			
	UND	METRADO	PRECIO	METRADO	%	SI	METRADO	%	SI	METRADO	%	SI	METRADO	%	SI	%
SECTOR A-2																
ARMADO DE TECHO METALICO TUBO RECTANGULAR LAC ASTM A-500 50x100x4 SMM. INCLUIVE PINTURA	kg	658.10	11.55	11.318.41	0.00	0.00%	168.65	25.00%	1,974.80	19.7480	25.00%	5,199.89	489.45	74.60%	5,199.89	74.60%
MONTAJE DE TECHO METALICO TUBO RECTANGULAR LAC ASTM A-500 50x100x4 SMM.	kg	658.10	2.75	1,804.28	0.00	0.00%	158.11	24.00%	434.83	434.83	24.00%	1,369.45	87.28	76.80%	1,369.45	76.80%
SISTEMA DE FIJACION EN TECHO VOLADIZO (TEMPLAADORES + CABLE DE ACERO + ELEMENTOS DE FUNCION)	und	13.00	133.50	1,735.50	0.00	0.00%	3.15	24.30%	497.70	497.70	24.30%	1,237.80	8.65	75.80%	1,237.80	75.80%
SECTOR B-1																
ARMADO DE TECHO METALICO TUBO RECTANGULAR LAC ASTM A-500 50x100x4 SMM. INCLUIVE PINTURA	kg	675.05	11.85	7,999.34	0.00	0.00%	163.75	25.00%	1,999.84	1,999.84	25.00%	5,999.51	506.29	75.00%	5,999.51	75.00%
MONTAJE DE TECHO METALICO TUBO RECTANGULAR LAC ASTM A-500 50x100x4 SMM.	kg	675.05	2.75	1,866.39	0.00	0.00%	163.74	24.30%	498.53	498.53	24.30%	1,369.81	500.31	75.30%	1,369.81	75.30%
SISTEMA DE FIJACION EN TECHO VOLADIZO (TEMPLAADORES + CABLE DE ACERO + ELEMENTOS DE FUNCION)	und	22.00	135.95	2,990.90	0.00	0.00%	5.20	23.60%	723.60	723.60	23.60%	2,267.30	16.68	75.80%	2,267.30	75.80%
ELEMENTOS DE ANCLAJE				150,131.10												
SECTOR A-1																
ANCLAJE METALICO PERFIL "L" 2"x2"x3/8" + PERNAS DE EXPANSION B1/2" x 2 1/2"	und	92.00	45.14	4,152.08	0.00	0.00%	22.85	24.80%	1,029.91	1,029.91	24.80%	65.18	3,122.87	75.20%	3,122.87	75.20%
ANCLAJE METALICO PL 100x100x4 SMM. + ANCLAJE DE ACERO CORRUGADO B1/8"	und	430.00	50.88	22,265.44	0.00	0.00%	105.56	24.50%	5,370.79	5,370.79	24.50%	330.44	16,894.65	75.90%	16,894.65	75.90%
ANCLAJE METALICO PL 8"x8"x3/8" + PERNAS DE EXPANSION B1/2" x 6"	und	58.00	155.82	8,925.96	0.00	0.00%	13.56	23.30%	2,111.67	2,111.67	23.30%	42.40	8,883.56	76.80%	8,883.56	76.80%
SECTOR A-2																
ANCLAJE METALICO PERFIL "L" 2"x2"x3/8" + PERNAS DE EXPANSION B1/2" x 2 1/2"	und	21.00	45.14	947.94	0.00	0.00%	5.04	24.00%	227.51	227.51	24.00%	15.96	720.43	76.00%	720.43	76.00%
ANCLAJE METALICO PL 100x100x4 SMM. + ANCLAJE DE ACERO CORRUGADO B1/8"	und	17.00	50.88	864.96	0.00	0.00%	2.68	24.00%	146.53	146.53	24.00%	9.12	464.03	76.00%	464.03	76.00%
SECTOR B-1																
ANCLAJE METALICO PERFIL "L" 2"x2"x3/8" + PERNAS DE EXPANSION B1/2" x 2 1/2"	und	302.00	45.14	13,632.08	0.00	0.00%	75.30	24.80%	3,401.21	3,401.21	24.80%	246.65	11,133.80	76.60%	11,133.80	76.60%
ANCLAJE METALICO PL 100x100x4 SMM. + ANCLAJE DE ACERO CORRUGADO B1/8"	und	74.00	50.88	3,764.32	0.00	0.00%	18.95	25.70%	952.31	952.31	25.70%	51.05	3,004.67	77.70%	3,004.67	77.70%
ANCLAJE METALICO PL 8"x8"x3/8" + PERNAS DE EXPANSION B1/2" x 6"	und	8.00	155.82	1,246.56	0.00	0.00%	1.70	21.20%	264.27	264.27	21.20%	6.30	882.29	78.80%	882.29	78.80%
SECTOR B-2																
ANCLAJE METALICO PERFIL "L" 2"x2"x3/8" + PERNAS DE EXPANSION B1/2" x 2 1/2"	und	40.00	45.14	1,805.60	0.00	0.00%	0.00	0.00%	0.00	0.00	0.00%	0.00	1,805.60	100.00%	1,805.60	100.00%
ANCLAJE METALICO PL 100x100x4 SMM. + ANCLAJE DE ACERO CORRUGADO B1/8"	und	42.00	50.88	2,136.96	0.00	0.00%	0.00	0.00%	0.00	0.00	0.00%	0.00	2,136.96	100.00%	2,136.96	100.00%
ANCLAJE METALICO PL 8"x8"x3/8" + PERNAS DE EXPANSION B1/2" x 6"	und	16.00	155.82	2,493.12	0.00	0.00%	0.00	0.00%	0.00	0.00	0.00%	0.00	2,493.12	100.00%	2,493.12	100.00%
SECTOR C-1																
ANCLAJE METALICO PERFIL "L" 2"x2"x3/8" + PERNAS DE EXPANSION B1/2" x 2 1/2"	und	48.00	45.14	2,166.72	0.00	0.00%	0.00	0.00%	0.00	0.00	0.00%	0.00	2,166.72	100.00%	2,166.72	100.00%
ANCLAJE METALICO PL 100x100x4 SMM. + ANCLAJE DE ACERO CORRUGADO B1/8"	und	28.00	50.88	1,424.64	0.00	0.00%	0.00	0.00%	0.00	0.00	0.00%	0.00	1,424.64	100.00%	1,424.64	100.00%
SECTOR C-2																
ANCLAJE METALICO PERFIL "L" 2"x2"x3/8" + PERNAS DE EXPANSION B1/2" x 2 1/2"	und	54.00	45.14	2,437.56	0.00	0.00%	0.00	0.00%	0.00	0.00	0.00%	0.00	2,437.56	100.00%	2,437.56	100.00%
ANCLAJE METALICO PL 100x100x4 SMM. + ANCLAJE DE ACERO CORRUGADO B1/8"	und	237.00	50.88	12,059.56	0.00	0.00%	0.00	0.00%	0.00	0.00	0.00%	0.00	12,059.56	100.00%	12,059.56	100.00%
ANCLAJE METALICO PL 8"x8"x3/8" + PERNAS DE EXPANSION B1/2" x 6"	und	8.00	155.82	1,246.56	0.00	0.00%	0.00	0.00%	0.00	0.00	0.00%	0.00	1,246.56	100.00%	1,246.56	100.00%
SECTOR C-3																
ANCLAJE METALICO PERFIL "L" 2"x2"x3/8" + PERNAS DE EXPANSION B1/2" x 2 1/2"	und	8.00	45.14	361.12	0.00	0.00%	0.00	0.00%	0.00	0.00	0.00%	0.00	361.12	100.00%	361.12	100.00%
ANCLAJE METALICO PL 100x100x4 SMM. + ANCLAJE DE ACERO CORRUGADO B1/8"	und	28.00	50.88	1,424.64	0.00	0.00%	0.00	0.00%	0.00	0.00	0.00%	0.00	1,424.64	100.00%	1,424.64	100.00%
SECTOR D																
ANCLAJE METALICO PERFIL "L" 2"x2"x3/8" + PERNAS DE EXPANSION B1/2" x 2 1/2"	und	118.00	45.14	5,326.52	0.00	0.00%	0.00	0.00%	0.00	0.00	0.00%	0.00	5,326.52	100.00%	5,326.52	100.00%
ANCLAJE METALICO PL 100x100x4 SMM. + ANCLAJE DE ACERO CORRUGADO B1/8"	und	582.00	50.88	29,809.04	0.00	0.00%	0.00	0.00%	0.00	0.00	0.00%	0.00	29,809.04	100.00%	29,809.04	100.00%
ANCLAJE METALICO PL 8"x8"x3/8" + PERNAS DE EXPANSION B1/2" x 6"	und	8.00	155.82	1,246.56	0.00	0.00%	0.00	0.00%	0.00	0.00	0.00%	0.00	1,246.56	100.00%	1,246.56	100.00%
SECTOR E-1																
ANCLAJE METALICO PERFIL "L" 2"x2"x3/8" + PERNAS DE EXPANSION B1/2" x 2 1/2"	und	52.00	45.14	2,347.28	0.00	0.00%	0.00	0.00%	0.00	0.00	0.00%	0.00	2,347.28	100.00%	2,347.28	100.00%
ANCLAJE METALICO PL 100x100x4 SMM. + ANCLAJE DE ACERO CORRUGADO B1/8"	und	136.00	50.88	6,919.68	0.00	0.00%	0.00	0.00%	0.00	0.00	0.00%	0.00	6,919.68	100.00%	6,919.68	100.00%
ANCLAJE METALICO PL 8"x8"x3/8" + PERNAS DE EXPANSION B1/2" x 6"	und	8.00	155.82	1,246.56	0.00	0.00%	0.00	0.00%	0.00	0.00	0.00%	0.00	1,246.56	100.00%	1,246.56	100.00%
SECTOR E-2																
ANCLAJE METALICO PERFIL "L" 2"x2"x3/8" + PERNAS DE EXPANSION B1/2" x 2 1/2"	und	52.00	45.14	2,347.28	0.00	0.00%	0.00	0.00%	0.00	0.00	0.00%	0.00	2,347.28	100.00%	2,347.28	100.00%
ANCLAJE METALICO PL 100x100x4 SMM. + ANCLAJE DE ACERO CORRUGADO B1/8"	und	136.00	50.88	6,919.68	0.00	0.00%	0.00	0.00%	0.00	0.00	0.00%	0.00	6,919.68	100.00%	6,919.68	100.00%
ANCLAJE METALICO PL 8"x8"x3/8" + PERNAS DE EXPANSION B1/2" x 6"	und	8.00	155.82	1,246.56	0.00	0.00%	0.00	0.00%	0.00	0.00	0.00%	0.00	1,246.56	100.00%	1,246.56	100.00%

CONSORCIO RENACER LORETANO

CONSORCIO SUPERVISOR SAN LORENZO
 Walter Arturo del Castillo Ruiz
 JEFE DE SUPERVISION
 CIP N° 21671

Ing. Roberto Flores Villanueva
 SRN-32710657
 REPRESENTANTE COMUN

CONSORCIO RENACER LORETANO
 ROBERTO CARLOS FLORES VILLANUEVA
 ING. CIVIL
 RESIDENTE DE OBRA

00654

00853

VALORIZACION PRINCIPAL N° 09 - ESTRUCTURAS
MES: MARZO 2021 (22.03.2021 AL 31.03.2021)

MEJORAMIENTO Y AMPLIACION DE LA CAPACIDAD RESOLUTIVA DE LOS SERVICIOS DE SALUD DEL ESTABLECIMIENTO DE SALUD SAN LORENZO- RED DE SALUD DATEAM, DISTRITO DE BARRANCA, PROVINCIA DE DATEAM DEL MARIÑO, DEPARTAMENTO DE LORETO

- : GOBIERNO REGIONAL DE LORETO
- : DISTRITO BARRANCA - PROVINCIA DE DATEAM
- : CONSORCIO RENACER LORETOANO
- : DICIEMBRE - 2020
- : ING. ROBERTO CARLOS FLORES VILLALUVA, Reg. CIP N° 80649
- : CONSORCIO SUPERVISOR SAN LORENZO / ING. WALTER ARTURO DEL CASTILLO RUIZ, Reg. CIP N° 21671
- : 894 DIAS CALENDARIOS
- : 16 DE FEBRERO DEL 2020
- : 10 DE OCTUBRE DEL 2021
- : 28 DE AGOOSTO DEL 2020
- : 10 DE OCTUBRE DEL 2021
- : 90.237.804.51
- : 90.237.804.51
- : POR CONTRATA (SUMA AJAZA)
- : 21 AL 31 DE DICIEMBRE
- : 21 AL 21 DE MARZO DEL 2021
- : 22 DE MARZO DEL 2020
- : 12 DE ENERO DEL 2022

DESCRIPCION	PRESUPUESTO ACUMULADO		ACUM. ANTERIOR		ACTUAL		ACUM. ACTUAL		SALDOS	
	UND	METRAO	SI.	%	METRAO	%	SI.	%	METRAO	SI.
ANCLAJE METALICO PERFIL "C" 2"x2"x3/8" + PERNOS DE EXPANSION Ø1/2" x 2 1/2"	und	12,00	45,14	0,00	0,00	0,00%	0,00	0,00%	0,00	45,14
ANCLAJE METALICO PL. 100x100x4 SMM. + ANCLAJE DE ACERO CORRUGADO Ø1/2"	und	42,00	50,88	0,00	0,00	0,00%	0,00	0,00%	0,00	96,02
SECTOR E-3										5,239,28
ANCLAJE METALICO PERFIL "C" 2"x2"x3/8" + PERNOS DE EXPANSION Ø1/2" x 2 1/2"	und	18,00	45,14	0,00	0,00	0,00%	0,00	0,00%	0,00	90,28
ANCLAJE METALICO PL. 100x100x4 SMM. + ANCLAJE DE ACERO CORRUGADO Ø1/2"	und	57,00	50,88	0,00	0,00	0,00%	0,00	0,00%	0,00	101,76
SECTOR E-4										2,018,14
ANCLAJE METALICO PERFIL "L" 2"x2"x3/8" + PERNOS DE EXPANSION Ø1/2" x 2 1/2"	und	12,00	45,14	0,00	0,00	0,00%	0,00	0,00%	0,00	90,28
ANCLAJE METALICO PL. 100x100x4 SMM. + ANCLAJE DE ACERO CORRUGADO Ø1/2"	und	42,00	50,88	0,00	0,00	0,00%	0,00	0,00%	0,00	91,74
SECTOR F-1										2,138,96
ANCLAJE METALICO PERFIL "L" 2"x2"x3/8" + PERNOS DE EXPANSION Ø1/2" x 2 1/2"	und	48,00	45,14	0,00	0,00	0,00%	0,00	0,00%	0,00	90,28
ANCLAJE METALICO PL. 100x100x4 SMM. + ANCLAJE DE ACERO CORRUGADO Ø1/2"	und	96,00	50,88	0,00	0,00	0,00%	0,00	0,00%	0,00	141,16
SECTOR F-2										2,519,36
ANCLAJE METALICO PERFIL "L" 2"x2"x3/8" + PERNOS DE EXPANSION Ø1/2" x 2 1/2"	und	22,00	45,14	0,00	0,00	0,00%	0,00	0,00%	0,00	90,28
ANCLAJE METALICO PL. 100x100x4 SMM. + ANCLAJE DE ACERO CORRUGADO Ø1/2"	und	31,00	50,88	0,00	0,00	0,00%	0,00	0,00%	0,00	81,86
ANCLAJE METALICO PERFIL "L" 2"x2"x3/8" + PERNOS DE EXPANSION Ø1/2" x 2 1/2"	und	31,00	45,14	0,00	0,00	0,00%	0,00	0,00%	0,00	90,28
ANCLAJE METALICO PL. 100x100x4 SMM. + ANCLAJE DE ACERO CORRUGADO Ø1/2"	und	31,00	50,88	0,00	0,00	0,00%	0,00	0,00%	0,00	81,86
ANCLAJE METALICO PERFIL "L" 2"x2"x3/8" + PERNOS DE EXPANSION Ø1/2" x 2 1/2"	und	31,00	45,14	0,00	0,00	0,00%	0,00	0,00%	0,00	90,28
ANCLAJE METALICO PL. 100x100x4 SMM. + ANCLAJE DE ACERO CORRUGADO Ø1/2"	und	31,00	50,88	0,00	0,00	0,00%	0,00	0,00%	0,00	81,86
JUNTAS										63,542,47
JUNTA DE ONTACION EN PISO 1x 1/2" CON TECNOPOR	m	7,591,47	2,88	0,00	0,00	0,00%	0,00	0,00%	0,00	2,88
JUNTA DE ONTACION EN PISO 1x 1/2" CON TECNOPOR + SELLADO CON MATERIAL ELASTOMERICO	m	8,048,37	5,00	0,00	0,00	0,00%	0,00	0,00%	0,00	5,00
OBRAS EXTERIORES										1,897,483,31
MOVIMIENTO DE TIERRA										212,781,016
EXCAVACIONES										8,694,58
EXCAVACION MASIVA CON MAQUINARIA	m³	1,316,55	6,00	0,00	0,00	0,00%	0,00	0,00%	0,00	6,00
EXCAVACION SIMPLE MANUAL	m³	4,16	37,27	0,00	0,00	0,00%	0,00	0,00%	0,00	37,27
CORTES										15,235,88
CORTE DE MATERIAL A NIVEL DE SUBRASANTE	m³	906,55	7,25	0,00	0,00	0,00%	0,00	0,00%	0,00	7,25
CONFORMACION Y COMPACTADO DE SUBRASANTE	m²	2,530,21	2,29	0,00	0,00	0,00%	0,00	0,00%	0,00	2,29
RELLENOS										31,304,28
RELLENO COMPACTADO CON MATERIAL PROPIO	m³	402,09	38,63	0,00	0,00	0,00%	0,00	0,00%	0,00	38,63
RELLENO COMPACTADO CON MATERIAL DE PRESTAMO	m³	302,46	48,00	0,00	0,00	0,00%	0,00	0,00%	0,00	48,00
NIVELACION INTERIOR Y APISONADO	m²	2,530,21	10,31	0,00	0,00	0,00%	0,00	0,00%	0,00	10,31
NIVELACION APISONADO INTERIOR	m²	2,530,21	37,117,47	0,00	0,00	0,00%	0,00	0,00%	0,00	37,117,47
BASE GRANULAR										84,281,16
BASE GRANULAR E=0.30 M. (CON EQUIPO)	m²	280,46	38,44	0,00	0,00	0,00%	0,00	0,00%	0,00	38,44
BASE GRANULAR E=0.20 M. (CON MAQUINARIA)	m²	2,349,75	31,76	0,00	0,00	0,00%	0,00	0,00%	0,00	31,76
ELIMINACION DE MATERIAL EXCEDENTE	m³	45,793,77	45,793,77	0,00	0,00	0,00%	0,00	0,00%	0,00	45,793,77
ELIMINACION DE MATERIAL EXCEDENTE C/ EQUIPO	m³	2,281,51	20,51	0,00	0,00	0,00%	0,00	0,00%	0,00	20,51
OBRAS DE CONCRETO SIMPLE										168,778,93
CIMENTOS CORRIDOS										108,385,84
CONCRETO FC=140 KG/CM2 PARA CIMENTOS CORRIDOS	m³	360,30	300,76	0,00	0,00	0,00%	0,00	0,00%	0,00	300,76
BOLADOS										31,908,19
CONCRETO FC=100 KG/CM2 PARA SOLADO E=0.10 M.	m³	798,09	29,87	0,00	0,00	0,00%	0,00	0,00%	0,00	29,87
CONCRETO FC=100 KG/CM2 PARA SOLADO E=0.20 M. (VIGA DE CIMENTACION)	m³	71,28	24,81	0,00	0,00	0,00%	0,00	0,00%	0,00	24,81
SORRECIENTOS										5,998,14

CONSORCIO SUPERVISOR SAN LORENZO
Walter Arturo del Castillo Ruiz
JEFF DE SUPERVISION
CIP N° 21671

CONSORCIO RENACER LORETOANO
Ing. Gabriel Aguirre / Ing. Max Lavado
RSN-32710657
REPRESENTANTE COMUN

CONSORCIO RENACER LORETOANO
ROBERTO CARLOS FLORES VILLALUVA
ING. CIVIL
RESIDENTE DE OBRA

VALORIZACION PRINCIPAL N° 09 - ESTRUCTURAS
MES: MARZO 2021 (22.03.2021 AL 31.03.2021)

"MEJORAMIENTO Y AMPLIACION DE LA CAPACIDAD RESOLUTIVA DE LOS SERVICIOS DE SALUD DEL ESTABLECIMIENTO DE SALUD SAN LORENZO - RED DE SALUD DATEM, DISTRITO DE BARRANCA, PROVINCIA DE DATEM DEL MARAÑON, DEPARTAMENTO DE LORETO"

GOBIERNO REGIONAL DE LORETO
DISTRITO BARRANCA - PROVINCIA DE DATEM DEL MARAÑON - REGION LORETO
CONSORCIO RENACER LORETANO
DICIEMBRE - 2020
ING. ROBERTO CARLOS FLORES WILLANUEVA, Reg. CIP N° 80849
CONSORCIO SUPERVISOR SAN LORENZO / ING. WALTER ARTURO DEL CASTILLO RUIZ, Reg. CIP N° 21671

PLAZO DE EJECUCION CONTRACTUAL
FECHA DE INICIO CONTRACTUAL
FECHA DE TERMINO CONTRACTUAL
FECHA DE INICIO DE OBRA
TERMINO CON AMPLIACION DE PLAZO EXCEPCIONAL
PRESUPUESTO BASE (CON IVA)
PRESUPUESTO CONTRATADO (CON IVA)
MODALIDAD
FECHA DE PARALIZACION DE OBRA
FECHA DE SUSPENSION DE PLAZO
FECHA DE INICIO DE OBRA
FECHA DE TERMINO

694 DIAS CALENDARIOS
18 DE FEBRERO DEL 2020
08 DE OCTUBRE DEL 2021
20 DE AGOSTO DEL 2021
09 DE OCTUBRE DEL 2021
90.257.894.51
90.257.894.51
POR CONTRATA (SUMA ALZADA)
01 AL 31 DE DICIEMBRE
01 AL 31 DE MARZO DEL 2021
22 DE MARZO DEL 2020
08 DE FEBRERO DEL 2022

DESCRIPCION	PRESUPUESTO			ACTUAL			ACUM. ACTUAL			SALDO		
	UNID	ACUMULADO		METRADO	%	S/	METRADO	%	S/	METRADO	%	S/
		METRADO	PRECIO									
CONCRETO FC-175 KG/CM2 SOBRECIMENTOS	m3	676	2,574.38	2.12	0.00%	0.00	0.00	0.00%	2.12	0.00	31.41%	4.63
ENCOFRADO Y DESENCOFRADO EN SOBRECIMENTOS	m2	80.89	3,116.38	7.66	9.25%	0.66	0.90	0.00%	305.81	9.25%	73.23	3,009.76
BASES DE CONCRETO	m3	14.96	424.07	0.00	0.00%	0.00	0.00	0.00%	0.00	0.00%	14.96	5,900.00
CONCRETO FC-175 KG/CM2 EN BASE DE CONCRETO	m2	116.64	42.79	0.00	0.00%	0.00	0.00	0.00%	0.00	0.00%	116.64	4,991.00
ENCOFRADO Y DESENCOFRADO EN BASE DE CONCRETO	m2	292.33	42.69	0.00	0.00%	0.00	0.00	0.00%	0.00	0.00%	292.33	12,052.67
FALSO PISO	m2	166.51	571.60	7.32	4.38%	0.00	0.00	0.00%	7.32	4.38%	166.51	6,763.40
FALSO PISO DE FC-180 KG/CM2 - E-4"	kg	3,209.52	4.58	380.34	11.74%	0.00	0.00	0.00%	1,741.50	11.74%	2,669.26	13,000.91
CERAMICAS DE COCINHE TO ARMADO												
ZAPATAS	m3	26.46	571.60	2.32	8.71%	0.00	0.00	0.00%	2.32	8.71%	26.46	13,798.40
CONCRETO FC-210 KG/CM2 EN ZAPATAS	m2	176.44	39,544	8.32	4.64%	0.00	0.00	0.00%	8.32	4.64%	176.44	8,768.00
ENCOFRADO Y DESENCOFRADO EN VIGAS DE CIMENTACION	kg	3,655.96	4.83	680.88	18.62%	0.00	0.00	0.00%	2,229.09	18.62%	3,885.38	14,335.31
ACERO DE REFUERZO FY-4.200 KG/CM2 EN VIGAS DE CIMENTACION	m3	38.89	665.84	0.00	0.00%	0.00	0.00	0.00%	0.00	0.00%	38.89	23,961.12
MURDOS ARMADOS	m2	314.32	41.10	0.00	0.00%	0.00	0.00	0.00%	0.00	0.00%	314.32	12,718.56
CONCRETO FC-210 KG/CM2 EN MURDO ARMADO	kg	3,940.26	4.78	0.00	0.00%	0.00	0.00	0.00%	0.00	0.00%	3,940.26	15,777.05
ENCOFRADO Y DESENCOFRADO EN MURDO ARMADO	m3	157.76	381.35	0.00	0.00%	0.00	0.00	0.00%	0.00	0.00%	157.76	60,168.09
ENCOFRADO Y DESENCOFRADO EN SOBRECIMENTOS	m2	2,103.51	41.10	0.00	0.00%	0.00	0.00	0.00%	0.00	0.00%	2,103.51	86,454.28
ACERO DE REFUERZO FY-4.200 KG/CM2 EN SOBRECIMENTOS	kg	6,692.73	4.78	0.00	0.00%	0.00	0.00	0.00%	0.00	0.00%	6,692.73	31,809.79
COLUMNAS	m3	49.79	624.21	0.00	0.00%	0.00	0.00	0.00%	0.00	0.00%	49.79	28,992.20
CONCRETO FC-210 KG/CM2 EN COLUMNAS	m2	648.07	44.63	0.00	0.00%	0.00	0.00	0.00%	0.00	0.00%	648.07	26,021.91
ENCOFRADO Y DESENCOFRADO EN COLUMNAS	kg	8,277.56	4.36	0.00	0.00%	0.00	0.00	0.00%	0.00	0.00%	8,277.56	36,091.91
ACERO DE REFUERZO FY-4.200 KG/CM2 EN COLUMNAS	m3	5.24	429.84	0.00	0.00%	0.00	0.00	0.00%	0.00	0.00%	5.24	2,251.31
COLUMNETAS	m2	135.68	42.89	0.00	0.00%	0.00	0.00	0.00%	0.00	0.00%	135.68	5,819.32
CONCRETO FC-175 KG/CM2 EN COLUMNETAS	kg	794.70	4.78	0.00	0.00%	0.00	0.00	0.00%	0.00	0.00%	794.70	3,726.17
ENCOFRADO Y DESENCOFRADO EN COLUMNETAS	m3	31.71	624.21	0.00	0.00%	0.00	0.00	0.00%	0.00	0.00%	31.71	19,793.70
ACERO DE REFUERZO FY-4.200 KG/CM2 EN COLUMNETAS	m2	315.65	42.89	0.00	0.00%	0.00	0.00	0.00%	0.00	0.00%	315.65	13,659.25
PLACAS	kg	4,273.83	4.78	0.00	0.00%	0.00	0.00	0.00%	0.00	0.00%	4,273.83	20,343.31
CONCRETO FC-210 KG/CM2 EN PLACAS	m3	52.16	601.64	0.00	0.00%	0.00	0.00	0.00%	0.00	0.00%	52.16	31,291.97
ENCOFRADO Y DESENCOFRADO EN PLACAS	m2	374.36	53.00	0.00	0.00%	0.00	0.00	0.00%	0.00	0.00%	374.36	16,690.82
ACERO DE REFUERZO FY-4.200 KG/CM2 EN PLACAS	kg	6,677.43	4.78	0.00	0.00%	0.00	0.00	0.00%	0.00	0.00%	6,677.43	31,764.57
VIGAS	m3	83.167.38	4.78	0.00	0.00%	0.00	0.00	0.00%	0.00	0.00%	83.167.38	16,903.49
CONCRETO FC-210 KG/CM2 EN VIGAS	m2	374.36	53.00	0.00	0.00%	0.00	0.00	0.00%	0.00	0.00%	374.36	16,690.82
ENCOFRADO Y DESENCOFRADO EN VIGAS	kg	6,677.43	4.78	0.00	0.00%	0.00	0.00	0.00%	0.00	0.00%	6,677.43	31,764.57
VIGAS DE CONFINAMIENTO	m3	429.64	5,310.36	0.00	0.00%	0.00	0.00	0.00%	0.00	0.00%	429.64	5,310.36
CONCRETO FC-175 KG/CM2 EN VIGAS DE CONFINAMIENTO	m2	193.10	40.80	0.00	0.00%	0.00	0.00	0.00%	0.00	0.00%	193.10	7,818.48
ENCOFRADO Y DESENCOFRADO EN VIGAS DE CONFINAMIENTO	kg	760.39	4.78	0.00	0.00%	0.00	0.00	0.00%	0.00	0.00%	760.39	3,714.66
ACERO DE REFUERZO FY-4.200 KG/CM2 EN VIGAS DE CONFINAMIENTO												

00852

CONSORCIO RENACER LORETANO

CONSORCIO SUPERVISOR SAN LORENZO
Walter Arturo del Castillo Ruiz
JEFE DE SUPERVISION
CIP N° 21671

Ing. Carlos Alberto Flores
DNI: 77309557
REPRESENTANTE COMUN

CONSORCIO RENACER LORETANO
ROBERTO CARLOS FLORES WILLANUEVA
ING. CIVIL
RESIDENTE DE OBRA

00851

VALORIZACION PRINCIPAL N° 09 - ESTRUCTURAS
MES: MARZO 2021 (22.03.2021 AL 31.03.2021)

MEJORAMIENTO Y AMPLIACION DE LA CAPACIDAD RESOLUTIVA DE LOS SERVICIOS DE SALUD DEL ESTABLECIMIENTO DE SALUD SAN LORENZO, DISTRITO DE BARRANCA, PROVINCIA DE DATEM DEL MARAÑON, DEPARTAMENTO DE LORETO*

GOBIERNO REGIONAL DE LORETO
DISTRITO BARRANCA - PROVINCIA DE DATEM DEL MARAÑON - REGION LORETO
CONSORCIO RENACER LORETANO
ING. ROBERTO CARLOS FLORES VILLANUEVA, Reg. CIP N° 66649
CONSORCIO SUPERVISOR SAN LORENZO / ING. WALTER ARTURO DEL CASTILLO RUIZ, Reg. CIP N° 21671

PLAZO DE EJECUCION CONTRACTUAL
FECHA DE INICIO CONTRACTUAL
FECHA DE TERMINO CONTRACTUAL
FECHA DE INICIO DE OBRA
TERMINO CON AMPLIACION DE PLAZO EXCEPCIONAL
PRESUPUESTO BASE (CON IVA)
MODALIDAD
FECHA DE PARALIZACION DE OBRA
FECHA DE SUSPENSIÓN DE PLAZO
FECHA DE RESUMIO DE OBRA
FECHA DE TERMINO

894 DIAS CALENDARIOS
18 DE FEBRERO DEL 2020
31 DE AGOSTO DEL 2020
16.207.809.51
16.207.809.51
POR CONTRATA (SUMA ALZADA)
21 AL 31 DE DICIEMBRE
31 AL 31 DE MARZO DEL 2021
23 DE MARZO DEL 2020
02 DE ENERO DEL 2022

DESCRIPCION	PRESUPUESTO ACUMULADO		ACTUAL		ACUM. ANTERIOR		ACUM. ACTUAL		BALDOS	
	UNID	METRADO	PRECIO	PARCIAL	METRADO	%	METRADO	%	METRADO	%
LOSA ALGERADA, H=0.20 M EN 1 DIRECCION	m3	37.74	583.53	54,817.32	0.00	0.00%	0.00	0.00%	0.00	0.00%
CONCRETO FC=210 KG/CM2 EN LOSA ALGERADA, H=0.20M. (1 DIRECCION)	m3	460.57	16,786.65	0.00	0.00%	0.00	0.00%	0.00	0.00%	
ENCOFRADO Y DESENCOFRADO EN LOSA ALGERADA, H=0.20M. (1 DIRECCION)	m2	4.78	6,302.40	0.00	0.00%	0.00	0.00%	0.00	0.00%	
ACERO DE REFUERZO FT= 4200 KG/CM2 EN LOSA ALGERADA	kg	3,426.74	9,937.55	0.00	0.00%	0.00	0.00%	0.00	0.00%	
LADRILLO DE ARCILLA PARA TECHO 15x30x30 CM.	UND	3,426.74	9,937.55	0.00	0.00%	0.00	0.00%	0.00	0.00%	
LOSA MACIZA	m3	3.34	609.99	3,007.43	0.00	0.00%	0.00	0.00%	0.00	0.00%
CONCRETO FC=210 KG/CM2 EN LOSA MACIZA	m3	17.65	45,688	2,024.91	0.00	0.00%	0.00	0.00%	0.00	0.00%
ENCOFRADO Y DESENCOFRADO EN LOSA MACIZA	m2	265.72	4,881	809.78	0.00	0.00%	0.00	0.00%	0.00	0.00%
ACERO DE REFUERZO FT= 4200 KG/CM2 EN LOSA MACIZA	kg	650.63	1,800.63	650.63	0.00	0.00%	0.00	0.00%	0.00	0.00%
PAVIMENTO RIGIDO	m2	2,348.75	88,611	293,348.84	0.00	0.00%	0.00	0.00%	0.00	0.00%
LOSA DE CONCRETO FC=210 KG/CM2 CON ADITIVO FLASTIKCARITE, E=0.175 M.	m2	8,286.23	5,617	231,696.83	0.00	0.00%	0.00	0.00%	0.00	0.00%
ENCOFRADO Y DESENCOFRADO DE LOSA DE RODADURA	m2	190.70	48,511	47,650.77	0.00	0.00%	0.00	0.00%	0.00	0.00%
PASADEROS DE ACERO LISO Ø 1" EN JUNTA DE DILATACION	kg	934.40	6,351	8,760.21	0.00	0.00%	0.00	0.00%	0.00	0.00%
BARRAS DE UNION DE ACERO CORBUADO Ø 12" EN JUNTA CONTRACCION LONGITUDINAL	kg	345.00	5,222	5,971.14	0.00	0.00%	0.00	0.00%	0.00	0.00%
ESTRUCTURA METALICA				162,319.79						
COLUMNAS	kg	1,891.35	11,821	64,944.54	0.00	0.00%	0.00	0.00%	0.00	0.00%
COLUMNA W 184x6 DE ACERO - LAC ASTM A-36; INC. PINTURA	kg	2,688.00	11,821	22,265.76	0.00	0.00%	0.00	0.00%	0.00	0.00%
MONTAJE DE COLUMNAS DE ACERO ASTM A-36	kg	4,579.35	2,611	31,772.16	0.00	0.00%	0.00	0.00%	0.00	0.00%
ARMADO DE COLUMNA METALICA TUBO CUADRADADO LAC ASTM A-500 100x100x4 SMM. ; INCLUYE PINTURA	kg	196.20	11,885	11,983.10	0.00	0.00%	0.00	0.00%	0.00	0.00%
MONTAJE DE COLUMNA METALICA TUBO CUADRADADO LAC ASTM A-500 100x100x4 SMM.	kg	185.28	2,751	2,324.97	0.00	0.00%	0.00	0.00%	0.00	0.00%
VIGAS	kg	3,954.15	11,900	539.55	0.00	0.00%	0.00	0.00%	0.00	0.00%
VIGA W8x8 DE ACERO - LAC ASTM A-36; INC. PINTURA	kg	6,547.20	11,900	191,859.81	0.00	0.00%	0.00	0.00%	0.00	0.00%
MONTAJE DE VIGAS DE ACERO ASTM A-36	kg	10,501.30	2,811	47,054.29	0.00	0.00%	0.00	0.00%	0.00	0.00%
VIGAS RECTANGULARES	kg	848.25	11,885	77,387.66	0.00	0.00%	0.00	0.00%	0.00	0.00%
ARMADO DE VIGA METALICA TUBO RECTANGULAR LAC ASTM A-500 100x250x4 SMM.; INCLUYE PINTURA	kg	848.25	2,751	27,403.50	0.00	0.00%	0.00	0.00%	0.00	0.00%
MONTAJE DE VIGA METALICA TUBO RECTANGULAR LAC ASTM A-500 100x250x4 SMM.	kg	2,445.45	11,885	48,112.46	0.00	0.00%	0.00	0.00%	0.00	0.00%
ARMADO DE VIGA METALICA TUBO RECTANGULAR LAC ASTM A-500 100x300x4 SMM.; INCLUYE PINTURA	kg	2,445.45	2,751	10,051.76	0.00	0.00%	0.00	0.00%	0.00	0.00%
MONTAJE DE VIGA METALICA TUBO RECTANGULAR LAC ASTM A-500 100x300x4 SMM.	kg	7,194.23	2,751	3,954.15	0.00	0.00%	0.00	0.00%	0.00	0.00%
TIJERALES Y RETICULADOS	kg	270.90	11,885	6,547.20	0.00	0.00%	0.00	0.00%	0.00	0.00%
ARMADO DE TUBAL METALICO TUBO CUADRADADO LAC ASTM A-500 50x50x4 SMM.; INCLUYE PINTURA	kg	270.90	2,751	10,501.30	0.00	0.00%	0.00	0.00%	0.00	0.00%
MONTAJE DE TUBAL METALICO TUBO CUADRADADO LAC ASTM A-500 50x50x4 SMM.	kg	217.06	11,885	7,194.23	0.00	0.00%	0.00	0.00%	0.00	0.00%
ARMADO DE TUBAL METALICO TUBO RECTANGULAR LAC ASTM A-500 50x75x4 SMM.; INCLUYE PINTURA	kg	217.06	2,751	8,482.25	0.00	0.00%	0.00	0.00%	0.00	0.00%
MONTAJE DE TUBAL METALICO TUBO RECTANGULAR LAC ASTM A-500 50x75x4 SMM.	kg	217.06	2,751	2,445.45	0.00	0.00%	0.00	0.00%	0.00	0.00%
ARMADO DE TUBAL METALICO TUBO RECTANGULAR LAC ASTM A-500 50x100x4 SMM.; INCLUYE PINTURA	kg	217.06	2,751	2,445.45	0.00	0.00%	0.00	0.00%	0.00	0.00%
MONTAJE DE TUBAL METALICO TUBO RECTANGULAR LAC ASTM A-500 50x100x4 SMM.	kg	217.06	2,751	2,445.45	0.00	0.00%	0.00	0.00%	0.00	0.00%
CORREAS Y OTROS	kg	15,606.78	11,885	191,859.81	0.00	0.00%	0.00	0.00%	0.00	0.00%
ARMADO DE CORREA METALICA TUBO RECTANGULAR LAC ASTM A-500 50x75x4 SMM.; INCLUYE PINTURA	kg	15,606.78	2,751	19,340.54	0.00	0.00%	0.00	0.00%	0.00	0.00%
MONTAJE DE CORREA METALICA TUBO RECTANGULAR LAC ASTM A-500 50x75x4 SMM.	kg	43,693.65	2,751	43,693.65	0.00	0.00%	0.00	0.00%	0.00	0.00%
ARMADO DE CORREA METALICA TUBO RECTANGULAR LAC ASTM A-500 50x100x4 SMM.; INCLUYE PINTURA	kg	1,378.94	11,885	16,340.44	0.00	0.00%	0.00	0.00%	0.00	0.00%
MONTAJE DE CORREA METALICA TUBO RECTANGULAR LAC ASTM A-500 50x100x4 SMM.	kg	1,378.94	2,751	3,782.60	0.00	0.00%	0.00	0.00%	0.00	0.00%
CANAleta DE ACERO PREPINTADA PARA DORMASE BUNJUAL	m	187.20	97.54	17,323.49	0.00	0.00%	0.00	0.00%	0.00	0.00%
ELEMENTOS DE ANCLAJES				18,872.22						

CONSORCIO RENACER LORETANO
CONSORCIO SUPERVISOR SAN LORENZO
Walter Arturo del Castillo Ruiz
JEFE DE SUPERVISION
CIP N° 21671

Ing. Cristóbal López Córdova Lavado
R.M.N. 32730657
REPRESENTANTE COMUN

CONSORCIO RENACER LORETANO
ROBERTO CARLOS FLORES VILLANUEVA
ING. CIVIL
RESIDENTE DE OBRA

VALORIZACION PRINCIPAL N° 09 - ESTRUCTURAS
MES: MARZO 2021 (22.03.2021 AL 31.03.2021)

MEJORAMIENTO Y AMPLIACIÓN DE LA CAPACIDAD RESOLUTIVA DE LOS SERVICIOS DE SALUD DEL ESTABLECIMIENTO DE SALUD SAN LORENZO- RED DE SALUD SAN LORENZO- RED DE SALUD SAN LORENZO, DISTRITO DE BARRANCA, PROVINCIA DE DATEM DEL MARAÑÓN, DEPARTAMENTO DE LORETO*

- GOBIERNO REGIONAL DE LORETO
- DISTRITO BARRANCA - PROVINCIA DE DATEM DEL MARAÑÓN - REGION LORETO
- CONSORCIO RENACER LORETANO
- DICIEMBRE - 2020

- ING. ROBERTO CARLOS FLORES VILLANUEVA, Ing. CIP N° 80649
- CONSORCIO SUPERVISOR SAN LORENZO / ING. WALTER ARTURO DEL CASTILLO RUIZ, Reg. CIP N° 21671

- PLAZO DE EJECUCIÓN CONTRACTUAL
- FECHA DE INICIO CONTRACTUAL
- FECHA DE TERMINO CONTRACTUAL
- FECHA DE INICIO DE OBRA
- TERMINO CON AMPLIACION DE PLAZO EXCEPCIONAL
- PRESUPUESTO BASE (CON IVA)
- MODALIDAD
- FECHA DE PARALIZACIÓN DE OBRA
- FECHA DE SUSPENSIÓN DE PLAZO
- FECHA DE RESUMIO DE OBRA
- FECHA DE TERMINO

- 894 DIAS CALENDARIOS
- 18 DE FEBRERO DEL 2020
- 03 DE OCTUBRE DEL 2021
- 22 DE AGOSTO DEL 2020
- 03 DE OCTUBRE DEL 2021
- 14.337.845.51
- POR CONTRATA (GRUVA ALZADA)
- 21 AL 31 DE DICIEMBRE
- 01 AL 31 DE MARZO DEL 2021
- 28 DE MARZO DEL 2020
- 07 DE ENERO DEL 2022

DESCRIPCION	PRESUPUESTO ACUMULADO		ACUM. ANTERIOR		ACTUAL		ACUM. ACTUAL		SALDOS		
	UNID	METRADO	PRECIO	METRADO	%	METRADO	%	METRADO	%	SI.	%
ANCLAJE METALICO PL 10*17*1/2" + PERNO DE ANCLAJE DE ACERO LISO Ø5/8" x 24"	unp	145.50	114.52	0.00	0.00%	0.00	0.00%	0.00	0.00%	145.50	100.00%
ANCLAJE METALICO PL 10*20*1/2" + PERNO DE ANCLAJE DE ACERO LISO Ø5/8" x 32"	unp	6.00	129.55	0.00	0.00%	0.00	0.00%	0.00	0.00%	793.70	100.00%
ANCLAJE METALICO PL 8*1/2" + PERNO DE ANCLAJE DE ACERO LISO Ø5/8" x 24"	unp	6.00	114.50	0.00	0.00%	0.00	0.00%	0.00	0.00%	687.12	100.00%
VARIOS											
JUNTAS Y OTROS											
PAVIMENTO RIGIDO											
JUNTAS LONGITUDINAL DE ARTICULACION FORMADO CON TECHNOPORE LOSAS E-6mm	m	438.40	2.27	0.00	0.00%	0.00	0.00%	0.00	0.00%	438.40	100.00%
JUNTA DE CONTRACCION, RELLENO CON MEZCLA ASFALTICA ASFALTO: ARENA E=6 mm; I= 40 mm	m	561.20	2.91	0.00	0.00%	0.00	0.00%	0.00	0.00%	2,797.59	100.00%
JUNTA DE DILATACION, RELLENO CON MEZCLA ASFALTICA ASFALTO-ARENA E=15 mm; I= 40 mm	m	501.92	2.94	0.00	0.00%	0.00	0.00%	0.00	0.00%	101.15	200.00%
JUNTA DE CONTRACCION, RELLENO CON MEZCLA ASFALTICA ASFALTO: ARENA E=17 mm; I=25 mm	m	632.75	2.91	0.00	0.00%	0.00	0.00%	0.00	0.00%	632.75	100.00%
CURADO DE LOSA CON CURADOR LIQUIDO	m2	2,349.75	3.84	0.00	0.00%	0.00	0.00%	0.00	0.00%	2,349.75	100.00%
VEREDAS Y OTROS											
JUNTA DE DILATACION CON TECHNOPORE E-11SELLADO CON MATERIAL ASFALTICO	m	1,457.00	7.01	0.00	0.00%	0.00	0.00%	0.00	0.00%	1,457.00	100.00%
WATER STOP DE NITOPRENE DE 4*PROVISION Y COLOCADO DE JUNTA	m	773.50	15.15	0.00	0.00%	0.00	0.00%	0.00	0.00%	773.50	100.00%
COSTO DIRECTO				59,784,738.01		59,784,738.01		59,784,738.01		59,784,738.01	
GASTOS GENERALES (15.80%)				SI. 1,310,310.70		SI. 134,565.12		SI. 1,452,899.82		SI. 1,691,348.36	
UTILIDAD (10.80%)				SI. 878,873.80		SI. 85,730.68		SI. 968,603.88		SI. 1,227,544.24	
SUB TOTAL				SI. 15,985,922.51		SI. 1,121,674.60		SI. 12,107,427.59		SI. 9,894,553.02	
NOV (8%)				SI. 1,917,466.65		SI. 201,879.18		SI. 2,178,348.23		SI. 1,637,619.54	
PRESUPUESTO TOTAL - ESTRUCTURAS				SI. 12,943,388.56		SI. 1,323,574.48		SI. 14,288,759.73		SI. 15,731,372.56	
PORCENTAJE PARCIAL (%)				51.82%		5.29%		57.11%		42.85%	
PORCENTAJE ACUMULADO (%)				51.82%		57.11%		57.11%		100.00%	

CONSORCIO SUPERVISOR SAN LORENZO
Walter Arturo del Castillo Ruiz
JEFE DE SUPERVISION
CIP N° 21671

00650

CONSORCIO RENACER LORETANO
Ing. Griselina Cisneros Lavado
RNI-22710657
REPRESENTANTE COMUN

CONSORCIO RENACER LORETANO
ROBERTO CARLOS FLORES VILLANUEVA
ING. CIVIL
RESIDENTE DE OBRA

00648

VALORIZACION PRINCIPAL N° 09 - ARQUITECTURA
 MES: MARZO 2021 (22.03.2021 AL 31.03.2021)

"MEJORAMIENTO Y AMPLIACION DE LA CAPACIDAD RESOLUTIVA DE LOS SERVICIOS DE SALUD DEL ESTABLECIMIENTO DE SALUD SAN LORENZO- RED DE SALUD DATEM, DISTRITO DE BARRANCA, PROVINCIA DE DATEM DEL MARAÑON, DEPARTAMENTO DE LORETO"

- GOBIERNO REGIONAL DE LORETO
- DISTRITO BARRANCA - PROVINCIA DE DATEM DEL MARAÑON - REGION LORETO
- CONSORCIO REMACER LORETANO
- DICIEMBRE - 2020
- ING. ROBERTO CARLOS FLORES VILLANUEVA, Rng. CIP N° 86649
- CONSORCIO SUPERVISOR SAN LORENZO / ING. WALTER ANTUERO DEL CASTILLO RUZ, Rng. CIP N° 21671
- 694 DIAS CALENDARIOS
- 18 DE FEBRERO DEL 2020
- 01 DE OCTUBRE DEL 2021
- 32 DE AGOSTO DEL 2020
- 13 DE OCTUBRE DEL 2021
- 90.537.066.51
- 90.537.066.51
- POR CONTRATA (SUBA ALZADA)
- 21 AL 31 DE DICIEMBRE
- 01 AL 31 DE MARZO DEL 2021
- 22 DE MARZO DEL 2020
- 42 DE ENERO DEL 2022

- PLAZO DE EJECUCION CONTRACTUAL
- FECHA DE INICIO CONTRACTUAL
- FECHA DE TERMINO CONTRACTUAL
- FECHA DE RENICIO DE OBRA
- TERMINO CON AMPLIACION DE PLAZO EXCEPCIONAL
- PREPUESTO BASE (CON IVA)
- PREPUESTO CONTRATADO (CON IVA)
- MODALIDAD
- FECHA DE PARALIZACION DE OBRA
- FECHA DE RESUMIEN DE PLAZO
- FECHA DE RENICIO DE OBRA
- FECHA DE TERMINO

DESCRIPCION	PREPUESTO ACUMULADO		ACUM. ANTERIOR		ACTUAL		ACTUAL ACUAL		SALDOE		
	UNO	METRAZO PRECIO	SI.	%	METRAZO	%	SI.	%	METRAZO	SI.	
CELOSADO CON BALDOSA DE FIBRA MINERAL DE 0.60X0.40 M. E=15 MM. CON BORDE REBAJADO Y ACABADO MEC	m2	173.35	1,328,097.22	0.00	0.00	0.00%	0.00	0.00%	0.00	1,328,097.22	100.00%
PISOS Y PAVIMENTOS			1,341,615.17								
CONTRAPOSO DE E=35MM	m2	25.14	295,947.55	0.00	0.00	0.00%	0.00	0.00%	0.00	295,947.55	100.00%
PISOS			815,668.16								
PSO DE PORCELANATO COLOR CLARO DE 60X60CM.	m2	100.74	877,597.31	0.00	0.00	0.00%	0.00	0.00%	0.00	877,597.31	100.00%
PSO DE GRES CERAMICO DE 40X40 CM.	m2	90.25	25,295.97	0.00	0.00	0.00%	0.00	0.00%	0.00	25,295.97	100.00%
PSO DE CEMENTO PULIDO CON ENDURECEDOR E=0.05M.	m2	63.77	77,236.88	0.00	0.00	0.00%	0.00	0.00%	0.00	77,236.88	100.00%
PSO DE CEMENTO FROTACHADO Y BRUÑADO	m2	31.49	8,229.60	0.00	0.00	0.00%	0.00	0.00%	0.00	8,229.60	100.00%
PSO DE CEMENTO PULIDO E IMPERMEABILIZADO	m2	44.87	4,647.63	0.00	0.00	0.00%	0.00	0.00%	0.00	4,647.63	100.00%
PSO VINILICO FLEXIBLE E=2 MM.	m2	51.65	110,273.52	0.00	0.00	0.00%	0.00	0.00%	0.00	110,273.52	100.00%
PSO VINILICO FLEXIBLE CONDUCTIVO E=2 MM.	m2	174.34	11,795.64	0.00	0.00	0.00%	0.00	0.00%	0.00	11,795.64	100.00%
VEREDAS Y BANJAS			115,493.52								
VEREDA DE CONCRETO F=C- 175X65/CMZ ACABADO FROTACHADO Y BRUÑADO E=0.10M	m2	87.75	149,251.09	0.00	0.00	0.00%	0.00	0.00%	0.00	149,251.09	100.00%
BANJAS DE CONCRETO F=C- 175X65/CMZ ACABADO FROTACHADO Y BRUÑADO E=0.10M	m2	63.75	8,242.50	0.00	0.00	0.00%	0.00	0.00%	0.00	8,242.50	100.00%
BARDIÑEBLES			4,418.90								
SARDIÑEL EN DUCHA REVISTIDO DE TERRAZO PULIDO	m	53.09	4,418.90	0.00	0.00	0.00%	0.00	0.00%	0.00	4,418.90	100.00%
ZOCALOS Y CONTRAZOCALOS			688,816.57								
ZOCALOS			599,822.14								
ZOCALOS DE CERAMICO DE 25x40 CM.	m2	82.18	475,097.37	0.00	0.00	0.00%	0.00	0.00%	0.00	475,097.37	100.00%
ZOCALOS DE VINILICO FLEXIBLE E= 2MM	m2	56.83	74,904.67	0.00	0.00	0.00%	0.00	0.00%	0.00	74,904.67	100.00%
CONTRAZOCALOS			337,993.96								
CONTRAZOCALOS DE PORCELANATO COLOR CLARO H=0.10 M.	m	24.44	66,869.82	0.00	0.00	0.00%	0.00	0.00%	0.00	66,869.82	100.00%
CONTRAZOCALOS SANITARIO DE VINILICO H=0.10 CM.	m	33.76	26,645.70	0.00	0.00	0.00%	0.00	0.00%	0.00	26,645.70	100.00%
CONTRAZOCALOS VINILICO FLEXIBLE H=0.10 CM.	m	23.84	35,624.55	0.00	0.00	0.00%	0.00	0.00%	0.00	35,624.55	100.00%
CONTRAZOCALOS SANITARIO DE TERRAZO PULIDO	m	48.98	154,308.57	0.00	0.00	0.00%	0.00	0.00%	0.00	154,308.57	100.00%
CONTRAZOCALOS DE CEMENTO PULIDO H=10 CM.	m	9.64	11,003.48	0.00	0.00	0.00%	0.00	0.00%	0.00	11,003.48	100.00%
CONTRAZOCALOS DE CEMENTO PULIDO H=10CM.	m	17.84	21,471.29	0.00	0.00	0.00%	0.00	0.00%	0.00	21,471.29	100.00%
CUBIERTAS Y COBERTURAS			2,195,188.08								
CUBIERTAS			866,745.21								
SISTEMA DE IMPERMEABILIZACION BICAPA - MANTO ASFALTICO E=5CM.	m2	70.95	800,745.21	0.00	0.00	0.00%	0.00	0.00%	0.00	800,745.21	100.00%
COBERTURAS			1,389,848.88								
COBERTURA DE CEMENTO PULIDO CON IMPERMEABILIZANTE	m2	29.81	1,601.99	0.00	0.00	0.00%	0.00	0.00%	0.00	1,601.99	100.00%
COBERTURA DE POLICARBONATO ALVEOLAR COLOR GRIS DE E= 8 MM.	m2	134.03	176,391.52	0.00	0.00	0.00%	0.00	0.00%	0.00	176,391.52	100.00%
COBERTURA TRANSPARENTA DE ACERO E=0.4MM. CON RECUBRIMIENTO DE ALUMINIO Y CAPA DE FOLIOLETADE E=0.5MM	m2	9,069.29	959,230.56	0.00	0.00	0.00%	0.00	0.00%	0.00	959,230.56	100.00%
CUBIERTA ETANEA DE ACERO PREPAREDADA E= 0.5MM	m	45.66	33,497.04	0.00	0.00	0.00%	0.00	0.00%	0.00	33,497.04	100.00%
CONECTOR TIPO CUMBREA DE POLICARBONATO TRANSLUCIDO	m	27.56	3,493.74	0.00	0.00	0.00%	0.00	0.00%	0.00	3,493.74	100.00%
FRISO METALICO LISO E=4S MM. (ENTRE PARAMETRO Y COBERTURA METALICA)	m	48.66	66,799.76	0.00	0.00	0.00%	0.00	0.00%	0.00	66,799.76	100.00%
FLASHING R P10"2'X2'(EN DUCTOS)	m	47.17	31,831.26	0.00	0.00	0.00%	0.00	0.00%	0.00	31,831.26	100.00%
CARPINTERIA DE MADERA			1,152,517.60								
PUERTAS DE MADERA CONTRAPLACADA CON PERSIANA Y SOBRE LUZ DE VIDRIO (P-1)	m2	613.45	301,183.25	0.00	0.00	0.00%	0.00	0.00%	0.00	301,183.25	100.00%
PUERTAS DE MADERA CONTRAPLACADA CON SOBRE LUZ DE VIDRIO (F-2)	m2	533.66	303,306.83	0.00	0.00	0.00%	0.00	0.00%	0.00	303,306.83	100.00%
PUERTAS DE MADERA CONTRAPLACADA CON YESO Y SOBRE LUZ DE VIDRIO (P-3)	m2	20.80	12,621.52	0.00	0.00	0.00%	0.00	0.00%	0.00	12,621.52	100.00%

CONSORCIO SUPERVISOR SAN LORENZO
 WALTER ANTUERO DEL CASTILLO RUZ
 JEFE DE SUPERVISION
 C.I.P. N° 21671

00647

VALORIZACION PRINCIPAL N° 09 - ARQUITECTURA
MES: MARZO 2021 (22.03.2021 AL 31.03.2021)

MEJORAMIENTO Y AMPLIACIÓN DE LA CAPACIDAD RESOLUTIVA DE LOS SERVICIOS DE SALUD DEL ESTABLECIMIENTO DE SALUD SAN LORENZO- RED DE SALUD DATUM, DISTRITO DE BARRANCA, PROVINCIA DE DATUM DEL MARAÑÓN, DEPARTAMENTO DE LORETO*

- GOBIERNO REGIONAL DE LORETO
- DISTRITO BARRANCA - PROVINCIA DE DATUM DEL MARAÑÓN - REGION LORETO
- CONSORCIO RENACER LORETANO
- DICIEMBRE - 2020
- ING. ROBERTO CARLOS FLORES VILLANUEVA, Reg. CIP N° 68649
- CONSORCIO SUPERVISOR SAN LORENZO / ING. WALTER ARTURO DEL CASTILLO RUIZ, Reg. CIP N° 21671
- 594 DIAS CALENDARIOS
- 18 DE FEBRERO DEL 2020
- 03 DE OCTUBRE DEL 2021
- 22 DE AGOSTO DEL 2020
- 03 DE OCTUBRE DEL 2021
- 90,257,006.81
- 90,257,006.81
- POR CONTRATA (GUÍA ALZADA)
- 21 AL 31 DE DICIEMBRE
- 01 AL 31 DE MARZO DEL 2021
- 22 DE MARZO DEL 2020
- 02 DE ENERO DEL 2022

- PLAZO DE EJECUCIÓN CONTRACTUAL
- FECHA DE INICIO CONTRACTUAL
- FECHA DE TÉRMINO CONTRACTUAL
- FECHA DE RENICIO DE OBRA
- TÉRMINO CON APLICACIÓN DE PLAZO EXCEPCIONAL
- PRESUPUESTO BASE CON IVA
- PRESUPUESTO CONTRATADO (CON IVA)
- MODALIDAD
- FECHA DE PALANQUEO DE OBRA
- FECHA DE SUSPENSIÓN DE PLAZO
- FECHA DE RENICIO DE OBRA
- FECHA DE TÉRMINO

UNID	DESCRIPCION	PREPUESTO ACUMULADO			ACTUAL			ACUM. ACTUAL			SALDOS				
		METRADO	PRECIO	PARCIAL	METRADO	%	SI	METRADO	%	SI	METRADO	%	SI	%	
4	PUERTAS DE MADERA CONTRAPLACADA, ENCHAPADA 1 CARA CON ACERO INOXIDABLE Y SOBRE LUZ DE VIDRIO (P-4)	m2	117.45	908.92	106,702.65	0.00	0.00%	0.00	0.00%	0.00	75,003.08	70.73%	34.38	29.31%	
5	PUERTAS DE MADERA CONTRAPLACADA, ENCHAPADA 1 CARA CON PLANCHA DE ACERO INOXIDABLE, VIGOR Y SOBRE I	m2	140.07	1,055.79	147,894.51	0.00	0.00%	0.00	0.00%	0.00	102,242.70	69.14%	43.23	45,641.80	
6	PUERTAS DE MADERA CONTRAPLACADA, ENCHAPADA 2 CARAS CON ACERO INOXIDABLE Y SOBRE LUZ DE VIDRIO (P-6)	m2	15.80	1,113.86	17,444.81	0.00	0.00%	0.00	0.00%	0.00	15,751.39	90.25%	1.52	1,633.27	
7	PUERTAS DE MADERA CONTRAPLACADA, ENCHAPADA 2 CARAS CON ACERO INOXIDABLE, VIGOR Y SOBRE LUZ DE VIDRO	m2	52.14	1,258.65	65,626.53	0.00	0.00%	0.00	0.00%	0.00	49,228.19	75.61%	13.03	18,400.34	
8	PUERTAS DE MADERA CONTRAPLACADA DOS HOJAS, CON VIGOR Y SOBRE LUZ DE VIDRIO (P-8)	m2	15.65	624.17	9,774.56	0.00	0.00%	0.00	0.00%	0.00	6,953.25	71.14%	4.52	2,821.25	
9	PUERTAS DE MADERA CONTRAPLACADA A DOS HOJAS, CON SOBRE LUZ DE VIDRIO (P-9)	m2	30.66	606.01	20,094.69	23.51	14.24%	71.11%	0.00	0.00%	14,247.30	71.11%	8.55	5,707.40	
10	PUERTAS DE MADERA CONTRAPLACADA CON PLANCHA DE FLOMO E= 1/2" ENCHAPE DE ACERO INOXIDABLE (P-10)	m2	68.44	767.31	53,684.50	51.59	40.81%	75.30%	0.00	0.00%	40,817.30	75.30%	18.80	13,566.17	
11	PUERTAS DE MADERA CONTRAPLACADA CON PLANCHA DE FLOMO E= 1/2" ENCHAPE DE ACERO INOXIDABLE (P-11)	m2	2.92	1,108.34	2,843.42	1.87	21.90%	74.21%	0.00	0.00%	1.87	21.90%	74.21%	0.65	733.42
12	PUERTAS DE MADERA CONTRAPLACADA CON PLANCHA DE FLOMO E= 1/2" ENCHAPE DE ACERO INOXIDABLE (P-12)	m2	3.38	1,059.54	3,569.37	2.51	2,658.19	74.70%	0.00	0.00%	2.51	2,658.19	74.70%	0.65	667.08
13	PUERTAS DE MADERA CONTRAPLACADA CON TRATAMIENTO ACÓSTICO (P-13)	m2	5.51	463.25	2,552.91	4.07	1,805.43	73.67%	0.00	0.00%	4.07	1,805.43	73.67%	1.44	650.28
14	PUERTAS CON PLACA AGLOMERADA MELAMINICA E=18MM	m2	114.02	361.87	40,373.25	81.87	28,791.22	71.48%	0.00	0.00%	81.87	28,791.22	71.48%	31.65	11,482.03
15	DIVISION CON PLANCHA AISLADORA EN SERVICIOS INGENIEROS	m2	116.92	277.78	32,479.21	95.15	23,053.82	72.83%	0.00	0.00%	85.15	23,053.82	72.83%	31.77	8,625.39
16	DIVISION CON PLANCHA DE E=30MM EN URINARIOS H=0.80 M.	unD	19.77	263.28	5,205.05	14.33	3,772.80	72.48%	0.00	0.00%	14.33	3,772.80	72.48%	6.44	1,432.24
CARPINTERIA METALICA													21,597.31		
PUERTAS Y VENTANAS													36,875.00		
17	PUERTA CORREA FUEGO CON ENCHAPE DE PLANCHA DE ACERO INOXIDABLE E=1/2" (P-CF-01)	m2	14.50	2,550.00	36,875.00	7.50	19,350.00	52.41%	0.00	0.00%	7.50	19,350.00	52.41%	6.90	17,550.00
18	PUERTA CORREA FUEGO CON ENCHAPE DE PLANCHA DE ACERO INOXIDABLE E=1/2" (P-CF-02)	m2	10.44	2,620.00	27,200.00	5.60	14,672.00	53.64%	0.00	0.00%	5.60	14,672.00	53.64%	4.84	12,660.80
19	PUERTA METALICA CON MALLA DE ACERO #8 Y MARCO CON TUBO DE ACERO CUBIADO 7"X7"X18"	m2	270.72	291.91	78,917.58	120.32	35,074.48	44.44%	0.00	0.00%	120.32	35,074.48	44.44%	150.40	43,843.10
20	VENTANAS METALICAS CON MALLA DE ACERO #8 Y MARCO DE TUBO DE ACERO DE 1"X1"X13"	m2	305.25	217.47	70,739.12	158.56	34,047.10	48.14%	0.00	0.00%	158.56	34,047.10	48.14%	169.69	56,692.01
21	BARRANDAS Y SOPORTES				82,084.58										
22	AGARRADERA DE ACERO INOXIDABLE Ø2" (DISCAPACITADO)	unD	5.00	121.35	606.95	0.00	0.00%	0.00%	0.00	0.00%	0.00	0.00%	0.00	0.00	
23	PROTECTOR DE CAMILLAS PREFABRICADO	m	163.00	204.68	33,364.28	0.00	0.00%	0.00%	0.00	0.00%	0.00	0.00%	0.00	0.00	
24	SOPORTE DE ESQUINAS	unD	48.50	124.67	5,956.36	0.00	0.00%	0.00%	0.00	0.00%	0.00	0.00%	0.00	0.00	
25	SOPORTE DE CORTINA CON TUBO DE ACERO INOXIDABLE Ø1.75" EN DUCHAS	m	40.45	71.68	2,907.56	0.00	0.00%	0.00%	0.00	0.00%	0.00	0.00%	0.00	0.00	
26	SOPORTE DE CORTINA CON TUBO DE ALUMINIO Ø1.75" EN CONSULTORIOS	m	109.50	71.68	7,870.50	0.00	0.00%	0.00%	0.00	0.00%	0.00	0.00%	0.00	0.00	
27	REJILLAS Y OTROS				18,865.03										
28	ESCALERA DE GATO CON TUBO DE ACERO DE Ø1" X 1" - E=1/16"	m	8.20	114.94	942.91	0.00	0.00%	0.00%	0.00	0.00%	0.00	0.00%	0.00	0.00	
29	TAPA DE INSPECCION METALICA DE Ø 80X60 MM.	unD	3.00	258.68	695.04	0.00	0.00%	0.00%	0.00	0.00%	0.00	0.00%	0.00	0.00	
30	TAPA JUNTA METALICA CON PLATINA DE ALUMINIO DE 6" X 1/4"	m	295.50	57.94	17,128.48	0.00	0.00%	0.00%	0.00	0.00%	0.00	0.00%	0.00	0.00	
CERRAJERIA													271,793.54		
BISAGRAS													142,144.83		
31	BISAGRA METALICA CON PINO DE 3/8"	unD	192.90	49.61	8,373.12	0.00	0.00%	0.00%	0.00	0.00%	0.00	0.00%	0.00	0.00	
32	BISAGRA DE ACERO INOXIDABLE DE 3"X1" (TPO 1)	unD	2,014.00	55.43	111,638.02	0.00	0.00%	0.00%	0.00	0.00%	0.00	0.00%	0.00	0.00	
33	BISAGRA DE ACERO INOXIDABLE DE 3"X1" (TPO 2)	unD	144.00	136.22	19,816.48	0.00	0.00%	0.00%	0.00	0.00%	0.00	0.00%	0.00	0.00	
34	BISAGRA DE ACERO INOXIDABLE, BELLERO DE FLOMO (TIPO 3)	unD	30.00	70.00	2,100.00	0.00	0.00%	0.00%	0.00	0.00%	0.00	0.00%	0.00	0.00	
CERRADURAS													90,229.94		
35	CERRADURA TIPO B	unD	297.00	145.95	43,247.15	0.00	0.00%	0.00%	0.00	0.00%	0.00	0.00%	0.00	0.00	
36	CERRADURA TIPO C	unD	253.00	105.95	27,664.65	0.00	0.00%	0.00%	0.00	0.00%	0.00	0.00%	0.00	0.00	
37	CERRADURA TIPO D	unD	1.00	125.95	125.95	0.00	0.00%	0.00%	0.00	0.00%	0.00	0.00%	0.00	0.00	
38	CERRADURA TIPO E	unD	38.00	115.95	8,268.10	0.00	0.00%	0.00%	0.00	0.00%	0.00	0.00%	0.00	0.00	
39	CERRADURA TIPO F	unD	23.00	325.95	4,796.85	0.00	0.00%	0.00%	0.00	0.00%	0.00	0.00%	0.00	0.00	
40	CERRADURA TIPO J	unD	9.00	145.95	1,313.55	0.00	0.00%	0.00%	0.00	0.00%	0.00	0.00%	0.00	0.00	
41	BRAZOS HIDRAULICOS PARA CERRAJE AUTOMATICO	unD	23.00	174.15	4,005.45	0.00	0.00%	0.00%	0.00	0.00%	0.00	0.00%	0.00	0.00	

CONSORCIO RENACER LORETANO

Ing. Gerardo Lopez Torres
RUC-33730657
REPRESENTANTE COMUN

CONSORCIO SUPERVISOR SAN LORENZO
Walter Arturo del Castillo Ruiz
-JEFE DE SUPERVISION
CIP N° 21671

CONSORCIO RENACER LORETANO

ROBERTO CARLOS FLORES VILLANUEVA
ING. CIVIL
RESIDENTE DE OBRA

VALORIZACION PRINCIPAL N° 09 - ARQUITECTURA
MES: MARZO 2021 (22.03.2021 AL 31.03.2021)

"MEJORAMIENTO Y AMPLIACION DE LA CAPACIDAD RESOLUTIVA DE LOS SERVICIOS DE SALUD DEL ESTABLECIMIENTO DE SALUD SAN LORENZO- RIO DE SALUD DATUM, DISTRITO DE BARRANCA, PROVINCIA DE DATUM DEL MARAÑON, DEPARTAMENTO DE LORETO"

GOBIERNO REGIONAL DE LORETO
DISTRITO BARRANCA - PROVINCIA DE DATUM DEL MARAÑON - REGION LORETO
CONSORCIO RENACER LORETOANO
DICIEMBRE - 2020
ING. ROBERTO CARLOS FLORES VILLANUEVA, Reg. CIP N° 60649
CONSORCIO SUPERVISOR SAN LORENZO / ING. WALTER ARTURO DEL CASTILLO RUIZ, Reg. CIP N° 21671

PLAZO DE EJECUCION CONTRACTUAL : 60 DIAS CALENDARIOS
FECHA DE INICIO CONTRACTUAL : 18 DE FEBRERO DEL 2020
FECHA DE TERMINO CONTRACTUAL : 03 DE OCTUBRE DEL 2021
TERMINO DE RENICIO DE OBRA : 27 DE AGOSTO DEL 2020
TERMINO CON APLICACION DE PLAZO EXCEPCIONAL : 03 DE OCTUBRE DEL 2021
PREPUESTO BASE (CON IVA) : 96.297.896.31
MODALIDAD : POR CONTRATA (OBRA ALZADA)
FECHA DE PAGO DE OBRA : 31 AL 31 DE DICIEMBRE
FECHA DE SUSPENSIÓN DE PLAZO : 01 AL 31 DE MARZO DEL 2021
FECHA DE RENICIO DE OBRA : 28 DE MARZO DEL 2020
FECHA DE TERMINO : 02 DE ENERO DEL 2022

Table with columns: DESCRIPCION, UNO, METRADO, FRECIO, PASAJAL, ACUM. ANTERIOR (METRADO, \$), %, METRADO, \$, %, ACTUAL (METRADO, \$), %, METRADO, \$, %, SALDOS (METRADO, \$), %.

CONSORCIO RENACER LORETOANO
Walter Arturo del Castillo Ruiz
JEFE DE SUPERVISION
CIP N° 21671

CONSORCIO RENACER LORETOANO
Ing. Roberto Carlos Flores Villanueva
SNI - 32730657
REPRESENTANTE COMUN

VALORIZACION PRINCIPAL N° 09 - ARQUITECTURA
MES: MARZO 2021 [22.03.2021 AL 31.03.2021]

MEJORAMIENTO Y AMPLIACIÓN DE LA CAPACIDAD RESOLUTIVA DE LOS SERVICIOS DE SALUD DEL ESTABLECIMIENTO DE SALUD SAN LORENZO - RED DE SALUD DATEM, DISTRITO DE BARRANCA, PROVINCIA DE DATEM DEL MARAÑÓN, DEPARTAMENTO DE LORETO

- GOBIERNO REGIONAL DE LORETO
- DISTRITO BARRANCA - PROVINCIA DE DATEM DEL MARAÑÓN - REGION LORETO
- CONSORCIO RENACER LORETANO
- DICIEMBRE - 2020
- ING. ROBERTO CARLOS FLORES VILLANUEVA, Rng. CIP N° 86649
- CONSORCIO SUPERVISOR SAN LORENZO / ING. WALTER ARTURO DEL CASTILLO RUIZ, Rng. CIP N° 21671

- PLAZO DE EJECUCION CONTRACTUAL
- FECHA DE INICIO CONTRACTUAL
- FECHA DE TERMINO CONTRACTUAL
- FECHA DE INICIO DE OBRA
- TERMINO CON AMPLIACION DE PLAZO EXCEPCIONAL
- PREFUPUESTO BASE (CON IGV)
- PREFUPUESTO CONTRATADO (CON IGV)
- MODALIDAD
- FECHA DE PARALIZACION DE OBRA
- FECHA DE SUSPENSIÓN DE PLAZO
- FECHA DE RENICIO DE OBRA
- FECHA DE TERMINO

- 84 DIAS CALENDARIOS
- 18 DE FEBRERO DEL 2020
- 03 DE OCTUBRE DEL 2021
- 22 DE AGOSTO DEL 2020
- 03 DE OCTUBRE DEL 2021
- 30.357.894,51
- 30.357.894,51
- MOD. CONTRATA (RUINA ALZADA)
- 11 AL 31 DE DICIEMBRE
- 07 AL 21 DE MARZO DEL 2021
- 22 DE MARZO DEL 2020
- 02 DE ENERO DEL 2022

ITEM	DESCRIPCION	PRESUPUESTO ACUMULADO			ACUM. ANTERIOR			ACTUAL			ACUM. ACTUAL			SALDOS					
		UND	METRADO	PRECIO	UND	PRECIO	UND	METRADO	PRECIO	UND	METRADO	PRECIO	UND	METRADO	PRECIO	UND	METRADO	PRECIO	
1	SERIAL INDICATIVO ACRILOCO DE 30x60 CM. (TIPO SP)	und	445,00	80,10	30.314,50	0,00	0,00%	0,00	0,00%	0,00	0,00%	0,00	0,00%	0,00	0,00%	0,00	0,00%	30.314,50	100,00%
2	SERIAL INDICATIVO ACRILOCO DE 10x30 CM. (TIPO SPA)	und	53,00	72,00	3.818,00	0,00	0,00%	0,00	0,00%	0,00	0,00%	0,00	0,00%	0,00	0,00%	0,00	0,00%	3.818,00	100,00%
3	SERIAL INDICATIVO ACRILOCO DE 30x60 CM. (TIPO SPA)	und	13,00	106,19	1.379,30	0,00	0,00%	0,00	0,00%	0,00	0,00%	0,00	0,00%	0,00	0,00%	0,00	0,00%	1.379,30	100,00%
4	SERIAL DE SEGURIDAD	und	404,00	10,75	4.141,00	0,00	0,00%	0,00	0,00%	0,00	0,00%	0,00	0,00%	0,00	0,00%	0,00	0,00%	4.141,00	100,00%
5	EX TENDIDOS	und	18,00	450,00	8.100,00	0,00	0,00%	0,00	0,00%	0,00	0,00%	0,00	0,00%	0,00	0,00%	0,00	0,00%	8.100,00	100,00%
6	MUEBLES MODULARES	und	45,00	750,00	34.500,00	0,00	0,00%	0,00	0,00%	0,00	0,00%	0,00	0,00%	0,00	0,00%	0,00	0,00%	34.500,00	100,00%
7	(MF-1) MOSTRADOR DE 60 CM. DE ANCHO, ABIERTO ABAJO	und	12,00	720,00	8.640,00	0,00	0,00%	0,00	0,00%	0,00	0,00%	0,00	0,00%	0,00	0,00%	0,00	0,00%	8.640,00	100,00%
8	(MF-11) MUEBLE PARA COLGAR CON PUERTAS DE VIDRIO, ADOSADO A PARED	und	15,00	450,00	6.750,00	0,00	0,00%	0,00	0,00%	0,00	0,00%	0,00	0,00%	0,00	0,00%	0,00	0,00%	6.750,00	100,00%
9	(MF-16) TABLERA (PANE/PUJELAS) DE MADIERA PARA BULTOS GRANDES	und	14,00	560,00	7.700,00	0,00	0,00%	0,00	0,00%	0,00	0,00%	0,00	0,00%	0,00	0,00%	0,00	0,00%	7.700,00	100,00%
10	(MF-30) MOSTRADOR CON CAJONES, ABIERTO ABAJO, TABLERO DE ACERO INOXIDABLE	und	11,00	450,00	4.950,00	0,00	0,00%	0,00	0,00%	0,00	0,00%	0,00	0,00%	0,00	0,00%	0,00	0,00%	4.950,00	100,00%
11	(MF-38) MOSTRADOR CON PUERTAS PARA EMPOTRAR A LAVADERO, TABLERO DE ACERO INOXIDABLE	und	28,00	420,00	11.760,00	0,00	0,00%	0,00	0,00%	0,00	0,00%	0,00	0,00%	0,00	0,00%	0,00	0,00%	11.760,00	100,00%
12	(MF-40) MOSTRADOR CON CAJONES Y PUERTAS, TABLERO DE ACERO INOXIDABLE	und	14,00	420,00	5.880,00	0,00	0,00%	0,00	0,00%	0,00	0,00%	0,00	0,00%	0,00	0,00%	0,00	0,00%	5.880,00	100,00%
13	(MF-42) MOSTRADOR DE ATENCION CON RESPALDO, TABLERO SUPERIOR EN 2 NIVELES, CAJONES DIVISION ABAJO	und	21,00	420,00	8.820,00	0,00	0,00%	0,00	0,00%	0,00	0,00%	0,00	0,00%	0,00	0,00%	0,00	0,00%	8.820,00	100,00%
14	(MF-43) MOSTRADOR DE ATENCION CON RESPALDO, TABLERO SUPERIOR EN 2 NIVELES, CAJONES DIVISION ABAJO	und	14,00	500,00	7.000,00	0,00	0,00%	0,00	0,00%	0,00	0,00%	0,00	0,00%	0,00	0,00%	0,00	0,00%	7.000,00	100,00%
15	(MF-44) MOSTRADOR DE INFORMES	und	10,00	500,00	5.000,00	0,00	0,00%	0,00	0,00%	0,00	0,00%	0,00	0,00%	0,00	0,00%	0,00	0,00%	5.000,00	100,00%
16	(MF-63) MOSTRADOR DE ACERO INOXIDABLE PARA EMPOTRAR LAVADERO CON DIVISION ABAJO, Y 60CM. DE ANCHO	und	1,00	1.000,00	1.000,00	0,00	0,00%	0,00	0,00%	0,00	0,00%	0,00	0,00%	0,00	0,00%	0,00	0,00%	1.000,00	100,00%
17	(MF-64) MOSTRADOR DE ACERO INOXIDABLE CON DIVISION ABAJO, 85 CM. DE ANCHO	und	3,00	500,00	1.500,00	0,00	0,00%	0,00	0,00%	0,00	0,00%	0,00	0,00%	0,00	0,00%	0,00	0,00%	1.500,00	100,00%
18	(MF-65) REPISA COHIBIDA DE ACERO INOXIDABLE DE 30 CM. DE ANCHO, COLOCADO A 1.50 DEL NIVEL DE PISO	m	8,00	120,00	960,00	0,00	0,00%	0,00	0,00%	0,00	0,00%	0,00	0,00%	0,00	0,00%	0,00	0,00%	960,00	100,00%
19	(MF-43a) MOSTRADOR DE COCINA DE ACERO INOXIDABLE CON DIVISION ABAJO	und	3,00	500,00	1.500,00	0,00	0,00%	0,00	0,00%	0,00	0,00%	0,00	0,00%	0,00	0,00%	0,00	0,00%	1.500,00	100,00%
20	(MF-64a) MOSTRADOR DE ACERO INOXIDABLE CON DIVISION ABAJO, 60CM. DE ANCHO	und	10,00	500,00	5.000,00	0,00	0,00%	0,00	0,00%	0,00	0,00%	0,00	0,00%	0,00	0,00%	0,00	0,00%	5.000,00	100,00%
21	(MF-82) MOSTRADOR DE ATENCION AL PUBLICO DE 2 NIVELES CON VIDRIO, PORTA TECLADO, ABIERTO ABAJO	und	34,00	1.500,00	51.000,00	0,00	0,00%	0,00	0,00%	0,00	0,00%	0,00	0,00%	0,00	0,00%	0,00	0,00%	51.000,00	100,00%
22	(MF-97) VENTANA VAPOR DE PASE	und	6,00	420,00	2.520,00	0,00	0,00%	0,00	0,00%	0,00	0,00%	0,00	0,00%	0,00	0,00%	0,00	0,00%	2.520,00	100,00%
23	ESTANTERIAS	und	38,00	400,00	15.200,00	0,00	0,00%	0,00	0,00%	0,00	0,00%	0,00	0,00%	0,00	0,00%	0,00	0,00%	15.200,00	100,00%
24	(MF-8) ESTANTERIA METALICA DE ANGIJOS BARRAJADOS, A=40CM. CON 5 DIVISIONES (MODULO DE 90CM.)	und	105,00	500,00	52.500,00	0,00	0,00%	0,00	0,00%	0,00	0,00%	0,00	0,00%	0,00	0,00%	0,00	0,00%	52.500,00	100,00%
25	(MF-17) ESTANTERIA DE ACERO INOXIDABLE DE A= 90CM. CON 5 DIVISIONES PARA OLLAS Y UTENCILIOS DE COCINA	und	1,00	650,00	650,00	0,00	0,00%	0,00	0,00%	0,00	0,00%	0,00	0,00%	0,00	0,00%	0,00	0,00%	650,00	100,00%
26	(MF-23) ESTANTERIA METALICA DE ANGIJOS BARRAJADOS, ESPECIAL PARA HISTORIAS CLINICAS	und	9,00	500,00	4.500,00	0,00	0,00%	0,00	0,00%	0,00	0,00%	0,00	0,00%	0,00	0,00%	0,00	0,00%	4.500,00	100,00%
27	OBRAS EXTERIORES	und	260,68	69,74	18.003,09	0,00	0,00%	0,00	0,00%	0,00	0,00%	0,00	0,00%	0,00	0,00%	0,00	0,00%	18.003,09	100,00%
28	MUROS Y TABICHERES	m2	288,15	28,23	8.116,84	0,00	0,00%	0,00	0,00%	0,00	0,00%	0,00	0,00%	0,00	0,00%	0,00	0,00%	8.116,84	100,00%
29	MUROS DE LADILLO KING KING DE ARCILLA (22.50X30.30 CM.) ASENTADO DE SOCA	m2	1.310,38	31,61	41.421,11	0,00	0,00%	0,00	0,00%	0,00	0,00%	0,00	0,00%	0,00	0,00%	0,00	0,00%	41.421,11	100,00%
30	TARRAJEOS	m2	485,22	37,61	17.448,27	0,00	0,00%	0,00	0,00%	0,00	0,00%	0,00	0,00%	0,00	0,00%	0,00	0,00%	17.448,27	100,00%
31	TARRAJEO EN MUROS INTERIORES (C/MEZCLA C.A. 1:5 E= 1:5 CM.)	m2	54,92	42,32	2.332,93	0,00	0,00%	0,00	0,00%	0,00	0,00%	0,00	0,00%	0,00	0,00%	0,00	0,00%	2.332,93	100,00%
32	TARRAJEO EN MUROS EXTERIORES (C/MEZCLA C.A. 1:5 E= 1:5 CM.)	m2	238,15	28,23	6.724,61	0,00	0,00%	0,00	0,00%	0,00	0,00%	0,00	0,00%	0,00	0,00%	0,00	0,00%	6.724,61	100,00%
33	TARRAJEO EN COLUMNAS (C/MEZCLA C.A. 1:5 E= 1:5 CM.)	m2	485,22	37,61	17.448,27	0,00	0,00%	0,00	0,00%	0,00	0,00%	0,00	0,00%	0,00	0,00%	0,00	0,00%	17.448,27	100,00%
34	TARRAJEO EN VIGAS (C/MEZCLA C.A. 1:5 E= 1:5 CM.)	m2	54,92	42,32	2.332,93	0,00	0,00%	0,00	0,00%	0,00	0,00%	0,00	0,00%	0,00	0,00%	0,00	0,00%	2.332,93	100,00%

CONSORCIO RENACER LORETO
CONSORCIO SUPERVISOR SAN LORENZO
Walter Arturo del Castillo Ruiz
JEFE DE SUPERVISION
ING. Carlos Flores Villanueva
REPRESENTANTE COMUN

00644

VALORIZACION PRINCIPAL N° 09 - ARQUITECTURA
MES: MARZO 2021 (22.03.2021 AL 31.03.2021)

"MEJORAMIENTO Y AMPLIACIÓN DE LA CAPACIDAD RESOLUTIVA DE LOS SERVICIOS DE SALUD DEL ESTABLECIMIENTO DE SALUD SAN LORENZO- RED DE SALUD DATUM, DISTRITO DE BARRANCA, PROVINCIA DE DATUM DEL MARAÑÓN, DEPARTAMENTO DE LORETO"

As : GOBIERNO REGIONAL DE LORETO
 Dr : DISTRITO BARRANCA - PROVINCIA DE DATUM DEL MARAÑÓN - REGION LORETO
 Da : CONSORCIO RENACER LORETANO
 N° : DICIEMBRE - 2020
 R# : ING. ROBERTO CARLOS FLORES VILLANUEVA, Resp. CIP N° 80649
 S# : CONSORCIO SUPERVISOR SAN LORENZO / ING. WALTER ARTURO DEL CASTILLO RUIZ, Reg. CIP N° 21871

PLAZO DE EJECUCIÓN CONTRACTUAL : 694 DIAS CALENDARIOS
 FECHA DE INICIO CONTRACTUAL : 16 DE FEBRERO DEL 2020
 FECHA DE TÉRMINO CONTRACTUAL : 31 DE OCTUBRE DEL 2021
 FECHA DE RENICIO DE OBRA : 22 DE AGOSTO DEL 2020
 TÉRMINO CON AMPLIACIÓN DE PLAZO EXCEPCIONAL : 31 DE OCTUBRE DEL 2021
 PRESUPUESTO BASE (CON IGV) : 90.237.806,51
 MODALIDAD : POR CONTRATA (OBRA ALZADA)
 FECHA DE PASALIZACIÓN DE OBRA : 27 AL 31 DE DICIEMBRE
 FECHA DE SUSPENSIÓN DE PLAZO : 07 AL 31 DE MARZO DEL 2021
 FECHA DE RENICIO DE OBRA : 22 DE MARZO DEL 2020
 FECHA DE TÉRMINO : 31 DE ENERO DEL 2022

UNID	METRADO	PRECIO	PRESUPUESTO ACUMULADO		ACTUAL				ACUM. ANTERIOR				ACUM. ACTUAL				SALDOS	
			METRADO	PRECIO	SI.	%	METRADO	SI.	%	METRADO	SI.	%	METRADO	SI.	%	METRADO	SI.	
30																		
31																		
32																		
33																		
34																		
35																		
36																		
37																		
38																		
39																		
40																		
41																		
42																		
43																		
44																		
45																		
46																		
47																		
48																		
49																		
50																		
51																		
52																		
53																		
54																		
55																		
56																		
57																		
58																		
59																		
60																		
61																		
62																		
63																		
64																		
65																		
66																		
67																		
68																		
69																		
70																		
71																		
72																		
73																		
74																		
75																		
76																		
77																		
78																		
79																		
80																		
81																		
82																		
83																		
84																		
85																		
86																		
87																		
88																		
89																		
90																		
91																		
92																		
93																		
94																		
95																		
96																		
97																		
98																		
99																		
100																		

CONSORCIO RENACER LORETANO
 Ing. Gerardo Ayala Córdova Lavado
 RUIZ-22710657
 REPRESENTANTE COMUN

CONSORCIO SUPERVISOR SAN LORENZO
 Walter Arturo del Castillo Ruiz
 JEFE DE SUPERVISION
 CIP N° 21871

CONSORCIO RENACER LORETANO
 ROBERTO CARLOS FLORES VILLANUEVA
 ING. CIVIL
 RESIDENTE DE OBRA

00643

VALORIZACION PRINCIPAL N° 09 - ARQUITECTURA
MES: MARZO 2021 (22.03.2021 AL 31.03.2021)

MEJORAMIENTO Y AMPLIACIÓN DE LA CAPACIDAD RESOLUTIVA DE LOS SERVICIOS DE SALUD DEL ESTABLECIMIENTO DE SALUD SAN LORENZO- RED DE SALUD DANTEM, DISTRITO DE BARRANCA, PROVINCIA DE DATEN DEL MARAÑÓN, DEPARTAMENTO DE LORETO*

- * GOBIERNO REGIONAL DE LORETO
 - * DISTRITO BARRANCA - PROVINCIA DE DATEN DEL MARAÑÓN - REGION LORETO
 - * CONSORCIO RENACER LORETANO
 - * DICIEMBRE - 2020
 - * ING. ROBERTO CARLOS FLORES VILLANUEVA, Reg. CIP N° 60449
 - * CONSORCIO SUPERVISOR SAN LORENZO / ING. WALTER ARTURO DEL CASTILLO RUIZ, Reg. CIP N° 21671
- PLAZO DE EJECUCIÓN CONTRACTUAL : 894 DIAS CALENDARIOS
 FECHA DE INICIO CONTRACTUAL : 18 DE FEBRERO DEL 2020
 FECHA DE TERMINO CONTRACTUAL : 09 DE OCTUBRE DEL 2021
 FECHA DE REMISO DEL 2020 : 22 DE AGOSTO DEL 2020
 TERMINO CON APLICACION DE PLAZO EXCEPCIONAL : 03 DE OCTUBRE DEL 2021
 PRESUPUESTO BASE (CON IVA) : 96.257.658,31
 PRESUPUESTO CONTRATADO (CON IVA) : 96.257.658,31
 MODALIDAD : POR CONTRATA (SÍMBA ALZADA)
 FECHA DE PARALIZACIÓN DE OBRA : 31 AL 31 DE DICIEMBRE
 FECHA DE SUSPENSIÓN DE PLAZO : 01 AL 31 DE MARZO DEL 2021
 FECHA DE RENICIO DE OBRA : 22 DE MARZO DEL 2020
 FECHA DE TERMINO : 02 DE ENERO DEL 2022

C	DESCRIPCION	PRESUPUESTO ACUMULADO			ACUM. ANTERIOR			ACTUAL			ACUM. ACTUAL			SALDOS		
		UND	METRADO	PRECIO	METRADO	%	SI.	METRADO	%	SI.	METRADO	%	SI.	METRADO	%	SI.
				PASCAL												
0	CERCOS			493.588,00												
1	CERCO METALICO CON TUBO CIRCULAR Ø7" E=1/2", INCLUIDO PINTURA	m	683,63	401,12	0,00	0,00%	0,00	0,00%	0,00	0,00%	0,00	0,00%	0,00	0,00%	0,00	0,00%
2	CERCO METALICO CON TUBO DE 4"x4" MALLA GALVANIZADA	m2	597,56	355,40	0,00	0,00%	0,00	0,00%	0,00	0,00%	0,00	0,00%	0,00	0,00%	0,00	0,00%
3	BIANANDAS Y SOPORTES			1.365,98												
4	BANANDA METALICA H= 0,50 M. DE ACERO DE ALUMINIO SEGUN DETALLE	m	7,30	187,12	0,00	0,00%	0,00	0,00%	0,00	0,00%	0,00	0,00%	0,00	0,00%	0,00	0,00%
5	REJILLAS Y OTROS			115.879,58												
6	REJILLA METALICA CON PLATINA DE FIERRO E= 1/8" TAMA CAJALETAS TECHADAS	m	1.396,30	102,85	0,00	0,00%	0,00	0,00%	0,00	0,00%	0,00	0,00%	0,00	0,00%	0,00	0,00%
7	LETRAS METALICAS DE LATCH EN ALTO RELIEVE INC. PINTURA	und	87,00	400,00	0,00	0,00%	0,00	0,00%	0,00	0,00%	0,00	0,00%	0,00	0,00%	0,00	0,00%
8	TAPA JUNTA METALICA CON PLATINA DE ALUMINIO DE 6"x 1/4"	m	48,00	57,84	0,00	0,00%	0,00	0,00%	0,00	0,00%	0,00	0,00%	0,00	0,00%	0,00	0,00%
9	CERRAJERIA			3.396,50												
10	BIRAGRAS			1.773,78												
11	BIAGRA DE ACERO INOXIDABLE DE 3"x4"	und	32,00	55,43	0,00	0,00%	0,00	0,00%	0,00	0,00%	0,00	0,00%	0,00	0,00%	0,00	0,00%
12	CERRADURA			1.167,66												
13	CERBAJUNA TIPO B	und	8,00	145,95	0,00	0,00%	0,00	0,00%	0,00	0,00%	0,00	0,00%	0,00	0,00%	0,00	0,00%
14	ACCESORIOS			455,58												
15	PCAPORTE DE FIERRO USO DE 3/4"	und	4,00	52,77	0,00	0,00%	0,00	0,00%	0,00	0,00%	0,00	0,00%	0,00	0,00%	0,00	0,00%
16	TOPE DE PUERTA DE JERE	und	8,00	30,55	0,00	0,00%	0,00	0,00%	0,00	0,00%	0,00	0,00%	0,00	0,00%	0,00	0,00%
17	VIDRIOS, CRISTALES Y BARRIARES			2.214,48												
18	VENTANAS			5.992,58												
19	VENTANA DE VIDRIO TEMPLADO INCOLORO DE E= 6MM	m2	18,54	319,74	0,00	0,00%	0,00	0,00%	0,00	0,00%	0,00	0,00%	0,00	0,00%	0,00	0,00%
20	ESPEJO			1.288,47												
21	ESPEJO BIELABO E= 6MM	m2	8,00	165,19	0,00	0,00%	0,00	0,00%	0,00	0,00%	0,00	0,00%	0,00	0,00%	0,00	0,00%
22	PINTURA			65.242,68												
23	PINTURA OLEO MATE 2 MANOS EN MUROS EXTERIORES	m2	1.319,38	17,78	0,00	0,00%	0,00	0,00%	0,00	0,00%	0,00	0,00%	0,00	0,00%	0,00	0,00%
24	PINTURA OLEO MATE 2 MANOS EN MUROS INTERIORES	m2	238,15	18,93	0,00	0,00%	0,00	0,00%	0,00	0,00%	0,00	0,00%	0,00	0,00%	0,00	0,00%
25	PINTURA OLEO MATE 2 MANOS EN COLUMNAS Y/O PLACAS	m2	1.223,81	19,56	0,00	0,00%	0,00	0,00%	0,00	0,00%	0,00	0,00%	0,00	0,00%	0,00	0,00%
26	PINTURA OLEO MATE 2 MANOS EN VIGAS	m2	54,92	19,56	0,00	0,00%	0,00	0,00%	0,00	0,00%	0,00	0,00%	0,00	0,00%	0,00	0,00%
27	PINTURA OLEO MATE 2 MANOS EN CIELOBAGO	m2	411,78	19,56	0,00	0,00%	0,00	0,00%	0,00	0,00%	0,00	0,00%	0,00	0,00%	0,00	0,00%
28	PINTURA BARNIZ DOS MANOS EN PUERTAS DE MADERA	m2	16,32	22,53	0,00	0,00%	0,00	0,00%	0,00	0,00%	0,00	0,00%	0,00	0,00%	0,00	0,00%
29	PINTURA ESMALTE 2 MANOS EN PUERTAS METALICAS	m2	92,06	19,56	0,00	0,00%	0,00	0,00%	0,00	0,00%	0,00	0,00%	0,00	0,00%	0,00	0,00%
30	PINTURA DE DEMARACION DE ESTACIONAMIENTOS	m2	20,28	13,49	0,00	0,00%	0,00	0,00%	0,00	0,00%	0,00	0,00%	0,00	0,00%	0,00	0,00%
31	PINTURA DE DEMARACION DE ZONAS DE EVACUACION EN PATIOS	m2	251,18	13,49	0,00	0,00%	0,00	0,00%	0,00	0,00%	0,00	0,00%	0,00	0,00%	0,00	0,00%
32	VARIOS, LIMPIEZA Y JARDINERIA			432.000,46												
33	CANALETE			47.058,78												
34	CANALETE MEDIA CASA PIVACUACION PLUVIAL	m	1.641,67	28,63	0,00	0,00%	0,00	0,00%	0,00	0,00%	0,00	0,00%	0,00	0,00%	0,00	0,00%
35	JARDINERIA			354.199,99												
36	SEBRADO DE GRAS NATURALES	m2	18.925,24	16,63	0,00	0,00%	0,00	0,00%	0,00	0,00%	0,00	0,00%	0,00	0,00%	0,00	0,00%
37	JARDINERAS DE CONCRETO CON CEMENTO PULIDO	und	8,00	1.275,55	0,00	0,00%	0,00	0,00%	0,00	0,00%	0,00	0,00%	0,00	0,00%	0,00	0,00%
38	OTROS			18.688,09												
39	LETRA DECORATIVA DE CONCRETO E=3,15 M.; SEGUN DISEÑO INC. PINTURA	und	40,95	429,35	0,00	0,00%	0,00	0,00%	0,00	0,00%	0,00	0,00%	0,00	0,00%	0,00	0,00%
40	GARGOLA DE CONCRETO-TERMINADO DISEÑO	und	12,00	75,59	0,00	0,00%	0,00	0,00%	0,00	0,00%	0,00	0,00%	0,00	0,00%	0,00	0,00%
41	LIMPIEZA			12.815,97												

CONSORCIO RENACER LORETANO

CONSORCIO SUPERVISOR SAN LORENZO
Walter Arturo del Castillo Ruiz
JEFE DE SUPERVISION
CIP N° 21671

CONSORCIO RENACER LORETANO
ROBERTO CARLOS FLORES VILLANUEVA
ING. CIVIL
RESIDENTE DE OBRA

Ing. Gabriel Aguirre
DNI-32710657
REPRESENTANTE COMUN

VALORIZACION PRINCIPAL N° 09 - ARQUITECTURA
 MES: MARZO 2021 (22.03.2021 AL 31.03.2021)

MEJORAMIENTO Y AMPLIACION DE LA CAPACIDAD RESOLUTIVA DE LOS SERVICIOS DE SALUD DEL ESTABLECIMIENTO DE SALUD SAN LORENZO- RED DE SALUD DATUM, DISTRITO DE BARRANCA, PROVINCIA DE DATUM DEL MARAÑON, DEPARTAMENTO DE LORETO"

GOBIERNO REGIONAL DE LORETO
 DISTRITO BARRANCA - PROVINCIA DE DATUM DEL MARAÑON - REGION LORETO
 ING. ROBERTO CARLOS FLORES VILLANUEVA, Reg. CIP N° 40449
 CONSORCIO RENACER LORETANO
 CONSORCIO SUPERVISOR SAN LORENZO / ING. WALTER ARTURO DEL CASTILLO RUIZ, Reg. CIP N° 21671

494 DIAS CALENDARIOS
 18 DE FEBRERO DEL 2020
 03 DE OCTUBRE DEL 2021
 20 DE AGOSTO DEL 2020
 03 DE OCTUBRE DEL 2021
 03/27/2021
 09/27/2021
 POR CONTRATA (SUMA ALZADA)
 21 AL 31 DE DICIEMBRE
 01 AL 31 DE MARZO DEL 2021
 22 DE MARZO DEL 2021
 02 DE ENERO DEL 2022

PLAZO DE EJECUCION CONTRACTUAL
 FECHA DE INICIO CONTRACTUAL
 FECHA DE TERMINO CONTRACTUAL
 FECHA DE RENICIO DE OBRA
 TERMINO CON AMPLIACION DE PLAZO EXCEPCIONAL
 PRESUPUESTO BASE (CON IVA)
 PRESUPUESTO CONTRATADO (CON IVA)
 ADICIONAL
 FECHA DE PARALIZACION DE OBRA
 FECHA DE SUSPENSION DE PLAZO
 FECHA DE RENICIO DE OBRA
 FECHA DE TERMINO

DESCRIPCION	PRESUPUESTO ACUMULADO		ACUM. ANTERIOR		ACTUAL		ACUM. ACTUAL		SALDOS	
	UNO	RETRO	SI	%	SI	%	SI	%	SI	%
LIMPIEZA PERMANENTE DE OBRA	GLB	1,99	7,593.40	0.00%	0.00	0.00%	0.00	0.00%	0.00	100.00%
LIMPIEZA FINAL DE OBRA	GLB	1,00	5,217.57	0.00%	0.00	0.00%	0.00	0.00%	0.00	100.00%
COSTO DIRECTO			5,715,873,555.16		5,715,873.22		5,715,873.22		5,715,873.22	
GASTOS GENERALES (14.00%)			2,381,033.27		SI: 122,540.94		SI: 202,812.81		SI: 2,119,020.47	
UTILIDAD (10.00%)			1,807,305.91		SI: 81,693.72		SI: 174,875.20		SI: 1,412,000.31	
SUB TOTAL			19,841,843.92		SI: 1,182,858.48		SI: 2,183,426.99		SI: 17,548,303.87	
IVA (8%)			3,511,548.91		SI: 200,268.32		SI: 183,810.87		SI: 353,019.20	
PRESUPUESTO TOTAL - ARQUITECTURA			23,413,493.83		SI: 1,371,478.78		SI: 2,376,485.19		SI: 20,837,634.89	
PORCENTAJE PARCIAL (%)				5.86%	5.19%		11.00%		89.99%	
PORCENTAJE ACUMULADO (%)				5.86%	11.00%		11.00%		100.00%	

CONSORCIO SUPERVISOR SAN LORENZO
 Walter Arturo del Castillo Ruiz
 JEFE DE SUPERVISION
 CIP N° 21671

00642

CONSORCIO RENACER LORETANO
 Ing. Gerardo Torres Torres
 REPRESENTANTE COMUN

CONSORCIO RENACER LORETANO
 ROBERTO CARLOS FLORES VILLANUEVA
 ING. CIVIL
 RESIDENTE DE OBRA

00641

VALORIZACION PRINCIPAL N° 09.- INSTALACIONES SANITARIAS
MES: MARZO 2021 (22.03.2021 AL 31.03.2021)

"MEJORAMIENTO Y AMPLIACION DE LA CAPACIDAD RESOLUTIVA DE LOS SERVICIOS DE SALUD DEL ESTABLECIMIENTO DE SALUD SAN LORENZO- RED DE SALUD DATENA, DISTRITO DE BARRANCA, PROVINCIA DE DAMASCEN, DEPARTAMENTO DE LORETO"

1 : GOBIERNO REGIONAL DE LORETO
2 : DISTRITO BARRANCA - PROVINCIA DE DAMASCEN - REGION LORETO
3 : CONSORCIO RENACER LORETANO
4 : DICIEMBRE - 2020
5 : ING. ROBERTO CARLOS FLORES VILLANUEVA, Reg. CIP N° 89649
6 : CONSORCIO SUPERVISOR SAN LORENZO/ ING. WALTER ARTURO DEL CASTILLO RUIZ, Reg. CIP N° 21671

PLAZO DE EJECUCION CONTRACTUAL : 094 DIAS CALENDARIOS
FECHA DE INICIO CONTRACTUAL : 18 DE FEBRERO DEL 2020
FECHA DE TERMINO CONTRACTUAL : 03 DE OCTUBRE DEL 2021
TERMINO CON AMPLIACION DE PLAZO EXCEPCIONAL : 29 DE ABRIL DEL 2020
PRESUPUESTO BASE (CON IVA) : 90.397.884.51
MODALIDAD : POR CONTRATA (BUENA ALZADA)
FECHA DE PARALIZACION DE OBRA : 21 AL 31 DE ENERO DEL 2021
FECHA DE SUSPENSIÓN DE PLAZO : 01 AL 31 DE MARZO DEL 2021
FECHA DE TERMINO : 22 DE MARZO DEL 2020
FECHA DE REINICIO DE OBRA : 02 DE ENERO DEL 2020

UNO	METRADO	PRECIO	DESCRIPCION	PRESUPUESTO ACUMULADO		ACUM. ANTERIOR		ACTUAL		ACUM. ACTUAL		SALDOS		
				UNO	METRADO	PRECI	METRADO	%	METRADO	%	METRADO	%	B.	%
INSTALACIONES SANITARIAS														
TRABAJOS PRELIMINARES														
1	m	1,018.90	1.71	3,353,173.33	1,742.32	0.00	0.00	0.00%	0.00	0.00%	0.00	0.00%	1,742.32	100.00%
TRAZO, NIVELACION Y REPLANTIO														
2	m	1,018.90	1.71	1,742.32	1,742.32	0.00	0.00	0.00%	0.00	0.00%	0.00	0.00%	1,742.32	100.00%
MOVIMIENTO DE TIERRA														
3	m	94.05	52.18	54,966.50	54,966.50	0.00	0.00	0.00%	0.00	0.00%	0.00	0.00%	54,966.50	100.00%
EXCAVACIONES														
4	m	502.15	8.69	4,303.68	4,303.68	0.00	0.00	0.00%	0.00	0.00%	0.00	0.00%	4,303.68	100.00%
5	m	35.40	10.24	364.57	364.57	0.00	0.00	0.00%	0.00	0.00%	0.00	0.00%	364.57	100.00%
6	m	201.10	20.87	4,198.96	4,198.96	0.00	0.00	0.00%	0.00	0.00%	0.00	0.00%	4,198.96	100.00%
7	m	74.05	18.52	1,371.41	1,371.41	0.00	0.00	0.00%	0.00	0.00%	0.00	0.00%	1,371.41	100.00%
8	m	523.25	27.52	2,777.94	2,777.94	0.00	0.00	0.00%	0.00	0.00%	0.00	0.00%	2,777.94	100.00%
9	m	82.85	25.73	2,131.73	2,131.73	0.00	0.00	0.00%	0.00	0.00%	0.00	0.00%	2,131.73	100.00%
REFRME Y RELLENOS														
10	m	4,811.40	3.27	1,642.03	1,642.03	0.00	0.00	0.00%	0.00	0.00%	0.00	0.00%	1,642.03	100.00%
11	m	35.40	4.35	153.00	153.00	0.00	0.00	0.00%	0.00	0.00%	0.00	0.00%	153.00	100.00%
12	m	201.10	5.22	1,049.74	1,049.74	0.00	0.00	0.00%	0.00	0.00%	0.00	0.00%	1,049.74	100.00%
13	m	197.42	7.44	1,469.62	1,469.62	0.00	0.00	0.00%	0.00	0.00%	0.00	0.00%	1,469.62	100.00%
14	m	82.85	6.72	567.24	567.24	0.00	0.00	0.00%	0.00	0.00%	0.00	0.00%	567.24	100.00%
15	m	502.15	5.95	2,992.91	2,992.91	0.00	0.00	0.00%	0.00	0.00%	0.00	0.00%	2,992.91	100.00%
16	m	35.40	7.78	276.41	276.41	0.00	0.00	0.00%	0.00	0.00%	0.00	0.00%	276.41	100.00%
17	m	201.10	7.78	1,564.56	1,564.56	0.00	0.00	0.00%	0.00	0.00%	0.00	0.00%	1,564.56	100.00%
18	m	197.42	10.37	2,047.64	2,047.64	0.00	0.00	0.00%	0.00	0.00%	0.00	0.00%	2,047.64	100.00%
19	m	82.85	11.11	922.42	922.42	0.00	0.00	0.00%	0.00	0.00%	0.00	0.00%	922.42	100.00%
20	m	502.15	25.69	12,920.23	12,920.23	0.00	0.00	0.00%	0.00	0.00%	0.00	0.00%	12,920.23	100.00%
21	m	35.40	32.14	1,137.78	1,137.78	0.00	0.00	0.00%	0.00	0.00%	0.00	0.00%	1,137.78	100.00%
22	m	201.10	29.23	5,874.15	5,874.15	0.00	0.00	0.00%	0.00	0.00%	0.00	0.00%	5,874.15	100.00%
23	m	74.05	18.04	1,335.98	1,335.98	0.00	0.00	0.00%	0.00	0.00%	0.00	0.00%	1,335.98	100.00%
24	m	84.55	21.65	2,047.01	2,047.01	0.00	0.00	0.00%	0.00	0.00%	0.00	0.00%	2,047.01	100.00%
25	m	111.65	33.46	3,733.81	3,733.81	0.00	0.00	0.00%	0.00	0.00%	0.00	0.00%	3,733.81	100.00%
ELIMINACION DE MATERIAL EXCEDENTE CON MAQUINARIA														
26	m	87.58	18.78	1,632.31	1,632.31	0.00	0.00	0.00%	0.00	0.00%	0.00	0.00%	1,632.31	100.00%
APARATOS SANITARIOS Y ACCESORIOS														
SUBMUNICIPIO DE APARATOS SANITARIOS														
27	UND	70.00	441.78	31,030.00	31,030.00	0.00	0.00	0.00%	0.00	0.00%	0.00	0.00%	31,030.00	100.00%
28	UND	2.00	542.60	1,085.20	1,085.20	0.00	0.00	0.00%	0.00	0.00%	0.00	0.00%	1,085.20	100.00%
29	UND	94.00	316.50	29,751.00	29,751.00	0.00	0.00	0.00%	0.00	0.00%	0.00	0.00%	29,751.00	100.00%
30	UND	40.00	331.80	13,272.00	13,272.00	0.00	0.00	0.00%	0.00	0.00%	0.00	0.00%	13,272.00	100.00%
31	UND	8.00	361.90	2,905.20	2,905.20	0.00	0.00	0.00%	0.00	0.00%	0.00	0.00%	2,905.20	100.00%

CONSORCIO RENACER LORETO
Ing. Gabriel Ayala G. *Gabriel Ayala G.*
DNI-32710657
REPRESENTANTE COMUN

CONSORCIO SUPERVISOR SAN LORENZO
Walter Arturo del Castillo Ruiz
JEFE DE SUPERVISION
CIP N° 21671

CONSORCIO RENACER LORETO
ROBERTO CARLOS FLORES VILLANUEVA
ING. CIVIL
RESIDENTE DE OBRA

00640

VALORIZACION PRINCIPAL N° 09. INSTALACIONES SANITARIAS
MES: MARZO 2021 (22.03.2021 AL 31.03.2021)

"MEJORAMIENTO Y AMPLIACIÓN DE LA CAPACIDAD RESOLUTIVA DE LOS SERVICIOS DE SALUD DEL ESTABLECIMIENTO DE SALUD SAN LORENZO- RED DE SALUD DATUM, DISTRITO DE BARRANCA, PROVINCIA DE DATUM DEL MARAÑÓN, DEPARTAMENTO DE LORETO"

GOBIERNO REGIONAL DE LORETO
DISTRITO BARRANCA - PROVINCIA DE DATUM DEL MARAÑÓN - REGION LORETO
CONSORCIO RENACER LORETAÑO
ING. ROBERTO CARLOS FLORES VILLANUEVA, Reg. CIP N° 86649
CONSORCIO SUPERVISOR SAN LORENZO / ING. WALTER ARTURO DEL CASTILLO RUIZ, Reg. CIP N° 21871

MEJORAMIENTO Y AMPLIACIÓN DE LA CAPACIDAD RESOLUTIVA DE LOS SERVICIOS DE SALUD DEL ESTABLECIMIENTO DE SALUD SAN LORENZO- RED DE SALUD DATUM, DISTRITO DE BARRANCA, PROVINCIA DE DATUM DEL MARAÑÓN, DEPARTAMENTO DE LORETO"

684 DIAS CALENDARIOS
18 DE FEBRERO DEL 2020
03 DE OCTUBRE DEL 2021
22 DE AGOSTO DEL 2020
03 DE OCTUBRE DEL 2021
96.297,806 \$1
96.297,806 \$1
POR CONTRATA BUENA ALZADA
21 AL 31 DE DICIEMBRE
01 AL 31 DE MARZO DEL 2021
22 DE MARZO DEL 2020
02 DE ENERO DEL 2022

PLAZO DE EJECUCIÓN CONTRACTUAL
FECHA DE INICIO CONTRACTUAL
FECHA DE TÉRMINO CONTRACTUAL
FECHA DE RENOVACIÓN DE OBRA
TERMINO CON AMPLIACIÓN DE PLAZO EXCEPCIONAL
PRESUPUESTO BASE (CON IVA)
PRESUPUESTO CONTRATADO (CON IVA)
MODALIDAD
FECHA DE PARALIZACIÓN DE OBRA
FECHA DE REANUNCIO DE PLAZO
FECHA DE RENOVACIÓN DE OBRA
FECHA DE TÉRMINO

DESCRIPCIÓN	PRESUPUESTO ACUMULADO			ACUM. ANTERIOR		ACTUAL		METRADO		ACUM. ACTUAL		SALDOS		
	UNID	METRADO	PRECIO	PARCIAL	METRADO	%	METRADO	%	METRADO	%	METRADO	%	SI	%
LAVADEROS DE ACERO INOXIDABLE				34.648,90										
IB-31 LAVADERO DE ACERO INOXIDABLE 1 PIZA 18" x 20" SIN ESCURRIDERO, GRIFERIA CUELLO DE GANSO DE AGUA	UD	14,00	641,30	11.776,20	0,00	0,00%	0,00	0,00%	0,00	0,00%	0,00	0,00%	11.776,20	100,00%
IB-34 LAVADERO DE ACERO INOXIDABLE 18" x 20" DE UNA POZA SIN ESCURRIDERO, GRIFERIA CUELLO DE GANSO, C/	UD	2,00	1.002,50	2.005,20	0,00	0,00%	0,00	0,00%	0,00	0,00%	0,00	0,00%	2.005,20	100,00%
IB-35 LAVADERO DE ACERO INOXIDABLE 18" x 20" AGUA FRIA Y AGUA CALIENTE, UNA POZA Y 1 ESCURRIDERO, INCL	UD	61,00	747,10	45.573,10	0,00	0,00%	0,00	0,00%	0,00	0,00%	0,00	0,00%	45.573,10	100,00%
IB-36 LAVADERO DE ACERO INOXIDABLE 1 POZA 18" x 20" CON ESCURRIDERO, GRIFERIA CUELLO DE GANSO DE AGU	UD	13,00	1.102,60	14.333,60	0,00	0,00%	0,00	0,00%	0,00	0,00%	0,00	0,00%	14.333,60	100,00%
IB-11 LAVADERO DE ACERO INOXIDABLE 1 POZA 21" x 32" CON ESCURRIDERO, GRIFERIA CUELLO DE GANSO DE AGU	UD	11,00	740,40	8.144,40	0,00	0,00%	0,00	0,00%	0,00	0,00%	0,00	0,00%	8.144,40	100,00%
IB-14 LAVADERO DE ACERO INOXIDABLE DE 2 POZAS Y 02 ESCURRIDERO, GRIFERIA CUELLO DE GANSO DE AGUA FR	UD	2,00	1.032,30	2.064,60	0,00	0,00%	0,00	0,00%	0,00	0,00%	0,00	0,00%	2.064,60	100,00%
IB-40 BATEDOR CUINCO DE LOZA VITRIFICADA BLANCA CON FLUJÓMETRO, CONTRAL DE PIE, AGUA FRIA Y CALIEN	UD	4,00	821,40	3.285,60	0,00	0,00%	0,00	0,00%	0,00	0,00%	0,00	0,00%	3.285,60	100,00%
IB-103 LAVADERO DE ACERO INOXIDABLE PARA CRIJUNDO DE 02 POZAS, GRIFERIA CON SENSOR A PRESION, TIEMPO	UD	8,00	1.344,00	7.464,00	0,00	0,00%	0,00	0,00%	0,00	0,00%	0,00	0,00%	7.464,00	100,00%
LAVADEROS PREFABRICADOS				43.719,60										
IB-40 LAVADERO DE MATERIAL DE CONCRETO REVISTIDO CON TARRAZO O SIMILAR, DE 02 POZAS DE 45x45 CM., A	UD	7,00	1.706,20	12.873,40	0,00	0,00%	0,00	0,00%	0,00	0,00%	0,00	0,00%	12.873,40	100,00%
IB-87 LAVADERO DE LIMPIEZA DE MANOSITINA DE LADRILLO REVISTIDO DE TIBAZO PULIDO, DE 002 POZAS DE	UD	15,00	1.546,20	31.193,20	0,00	0,00%	0,00	0,00%	0,00	0,00%	0,00	0,00%	31.193,20	100,00%
INDODOROS, URINARIOS Y OTROS				103.366,80										
IC-1 INDODOR DE LOZA VITRIFICADA CON VALVULA FLOXOMETRICO	UD	142,00	624,00	88.608,00	0,00	0,00%	0,00	0,00%	0,00	0,00%	0,00	0,00%	88.608,00	100,00%
IC-143 INDODOR DE LOZA VITRIFICADA CON VALVULA FLOXOMETRICA PARA DISCAPACITADO	UD	5,00	509,00	2.545,00	0,00	0,00%	0,00	0,00%	0,00	0,00%	0,00	0,00%	2.545,00	100,00%
IC-1 URINARIO DE CERAMICA VITRIFICADA CON VALVULA FLOXOMETRICO	UD	33,00	608,60	19.783,80	0,00	0,00%	0,00	0,00%	0,00	0,00%	0,00	0,00%	19.783,80	100,00%
SUBSISTEMO DE ACSESORIOS				74.262,97										
IF-3 DUCHA CON GRIFERIA PARA AGUA FRIA	UD	78,00	280,90	22.811,10	0,00	0,00%	0,00	0,00%	0,00	0,00%	0,00	0,00%	22.811,10	100,00%
IF-4 DUCHA TELEFONO PARA INGENIE RITIMA	UD	30,00	275,00	8.250,00	0,00	0,00%	0,00	0,00%	0,00	0,00%	0,00	0,00%	8.250,00	100,00%
IF-5 DUCHA DE EMERGENCIA PARA LABORATORIO	UD	2,00	395,90	711,80	0,00	0,00%	0,00	0,00%	0,00	0,00%	0,00	0,00%	711,80	100,00%
IF-7 DISPENSADOR DE PAPEL HIGIENICO CON LLAVE	UD	145,00	65,00	12.325,00	0,00	0,00%	0,00	0,00%	0,00	0,00%	0,00	0,00%	12.325,00	100,00%
IF-3 TOLLERO DE GANCHO	UD	203,00	25,60	5.196,80	0,00	0,00%	0,00	0,00%	0,00	0,00%	0,00	0,00%	5.196,80	100,00%
IF-5) JABONERA CON AGUABASEA	UD	75,00	12,60	945,00	0,00	0,00%	0,00	0,00%	0,00	0,00%	0,00	0,00%	945,00	100,00%
(O-2) DISPENSADOR DE PAPEL TOALLA	UD	168,00	55,94	15.117,92	0,00	0,00%	0,00	0,00%	0,00	0,00%	0,00	0,00%	15.117,92	100,00%
(O-3) DISPENSADOR DE JABON LIQUIDO	UD	189,00	35,60	7.000,40	0,00	0,00%	0,00	0,00%	0,00	0,00%	0,00	0,00%	7.000,40	100,00%
INSTALACION DE APARATOS SANITARIOS				76.296,80										
INSTALACION DE APARATOS SANITARIOS	UD	597,00	103,60	54.629,60	0,00	0,00%	0,00	0,00%	0,00	0,00%	0,00	0,00%	54.629,60	100,00%
INSTALACION DE ACCESORIOS SANITARIOS	UD	598,00	22,97	21.622,00	0,00	0,00%	0,00	0,00%	0,00	0,00%	0,00	0,00%	21.622,00	100,00%
SISTEMA DE AGUA FRIA				900.383,31										
PERFORACION DE POZO TUBIR AIR PROF. = 118 IN. - METODO ROTACIONAL.				129.343,32										
OPRAS PROVISIONALES				3.370,20										
CERCO PROVISIONAL DE MITAS DE POLIETILENO	m	60,00	56,17	3.370,20	0,00	0,00%	0,00	0,00%	0,00	0,00%	0,00	0,00%	3.370,20	100,00%
MONTAJE Y DESMONTAJE DE GAS TELLO				5.407,71										
MONTAJE Y DESMONTAJE DE CASTILLO DE PERFORACION	GLB	1,00	5.407,71	5.407,71	0,00	0,00%	0,00	0,00%	0,00	0,00%	0,00	0,00%	5.407,71	100,00%
PERFORACION DE POZO - REGISTRO DE CONTROL				58.231,50										
PERFORACION ROTACIONAL DE 814" (CON EQUIPO SEMIPESADO)	m	65,00	372,62	24.245,30	0,00	0,00%	0,00	0,00%	0,00	0,00%	0,00	0,00%	24.245,30	100,00%
PERFORACION ROTACIONAL DE 914" (CON EQUIPO SEMIPESADO)	m	25,00	404,20	10.105,00	0,00	0,00%	0,00	0,00%	0,00	0,00%	0,00	0,00%	10.105,00	100,00%
PERFORACION ROTACIONAL DE 911" (CON EQUIPO SEMIPESADO)	m	25,00	407,19	11.679,75	0,00	0,00%	0,00	0,00%	0,00	0,00%	0,00	0,00%	11.679,75	100,00%
ANALISIS GRANULOMETRICOS				7.000,00										
ANALISIS GRANULOMETRICOS	UD	2,00	3.500,00	7.000,00	0,00	0,00%	0,00	0,00%	0,00	0,00%	0,00	0,00%	7.000,00	100,00%
TUBERIA Y FILTROS				42.366,30										
SUMINISTRO E INSTALACION DE TUBERIA PARA COLUMNA CIEGA EN PVC 80" C-15	m	65,00	176,31	11.460,35	0,00	0,00%	0,00	0,00%	0,00	0,00%	0,00	0,00%	11.460,35	100,00%
SUMINISTRO E INSTALACION DE TUBERIA PARA FILTRO DE PVC - BARRERA CONTINUA (METRURA=1,00 MM), 80" C-1	m	30,00	239,25	7.177,50	0,00	0,00%	0,00	0,00%	0,00	0,00%	0,00	0,00%	7.177,50	100,00%

CONSORCIO RENACER LORETAÑO
Ing. Gabriel Latorre Cisneros Latorre
RNI-39736657
REPRESENTANTE COMUN

CONSORCIO SUPERVISOR SAN LORENZO
Walter Arturo del Castillo Ruiz
JEF E DE SUPERVISION
CIP N° 21671

CONSORCIO RENACER LORETAÑO
ROBERTO CARLOS FLORES VILLANUEVA
ING. CIVIL
RESIDENTE DE OBRA

00639

VALORIZACION PRINCIPAL N° 09.- INSTALACIONES SANITARIAS

MES: MARZO 2021 (22.03.2021 AL 31.03.2021)

"MEJORAMIENTO Y AMPLIACION DE LA CAPACIDAD RESOLUTIVA DE LOS SERVICIOS DE SALUD DEL ESTABLECIMIENTO DE SALUD SAN LORENZO- RED DE SALUD DATEM, DISTRITO DE BARRANCA, PROVINCIA DE DATEM DEL MARAÑON, DEPARTAMENTO DE LORETO"

- GOBIERNO REGIONAL DE LORETO
- DISTRITO BARRANCA - PROVINCIA DE DATEM DEL MARAÑON - REGION LORETO
- CONSORCIO RENACER LORETANO
- ING. ROBERTO CARLOS FLORES VALLANUEVA, Reg. CIP N° 86649
- CONSORCIO SUPERVISOR SAN LORENZO / ING. WALTER ARTURO DEL CASTILLO RUIZ, Reg. CIP N° 21671

- PLAZO DE EJECUCION CONTRACTUAL
- FECHA DE INICIO CONTRACTUAL
- FECHA DE TERMINO CONTRACTUAL
- FECHA DE RENICIO DE OBRA
- TERMINO CON AMPLIACION DE PLAZO EXCEPCIONAL
- PRESUPUESTO BASE CON IVA
- PRESUPUESTO CONTRATADO (CON IVA)
- IGUALDAD
- FECHA DE PAULACION DE OBRA
- FECHA DE SUSPENSION DE PLAZO
- FECHA DE RENICIO DE OBRA
- FECHA DE TERMINO

- 594 DIAS CALENDARIOS
- 18 DE FEBRERO DEL 2020
- 03 DE OCTUBRE DEL 2021
- 22 DE ABRIL DEL 2020
- 03 DE OCTUBRE DEL 2021
- 90,212,888.51
- 90,212,888.51
- FOR CONTRATA (SUSA ALZADA)
- 21 AL 31 DE DICIEMBRE
- 01 AL 31 DE MARZO DEL 2021
- 22 DE MARZO DEL 2020
- 02 DE ENERO DEL 2022

UNO	METRADO	PRESUPUESTO ACUMULADO		ACUM. ANTERIOR		ACTUAL		ACUM. ACTUAL		SALDOS	
		PRECIO	PARCIAL	BIETRADO	%	BIETRADO	%	BIETRADO	%	BIETRADO	%
3	m	561.04	14,541.00	0.00	0.00%	0.00	0.00%	0.00	0.00%	0.00	0.00%
4	m	379.41	5,691.10	0.00	0.00%	0.00	0.00%	0.00	0.00%	0.00	0.00%
5			37,035.51								
1	GLB	3,500.00	3,500.00	0.00	0.00%	0.00	0.00%	0.00	0.00%	0.00	0.00%
2	h	78.65	8,376.80	0.00	0.00%	0.00	0.00%	0.00	0.00%	0.00	0.00%
3	kg	35.64	2,873.00	0.00	0.00%	0.00	0.00%	0.00	0.00%	0.00	0.00%
4	HE	241.30	24,130.00	0.00	0.00%	0.00	0.00%	0.00	0.00%	0.00	0.00%
5	GLB	455.71	455.71	0.00	0.00%	0.00	0.00%	0.00	0.00%	0.00	0.00%

CONSORCIO SUPERVISOR SAN LORENZO
Walter Arturo del Castillo Ruiz
JEFE DE SUPERVISION
CIP N° 21671

CONSORCIO RENACER LORETANO
Ing. Grigol Arroyo C. Mox Lavado
ISSM-22710657
REPRESENTANTE COMIUN

CONSORCIO RENACER LORETANO
ROBERTO CARLOS FLORES VALLANUEVA
ING. CIVIL
RESIDENTE DE OBRA

00637

VALORIZACION PRINCIPAL N° 09.- INSTALACIONES SANITARIAS
MES: MARZO 2021 (22.03.2021 AL 31.03.2021)

MEJORAMIENTO Y AMPLIACION DE LA CAPACIDAD RESOLUTIVA DE LOS SERVICIOS DE SALUD DEL ESTABLECIMIENTO DE SALUD SAN LORENZO- RED DE SALUD DATEM, DISTRITO DE BARRANCA, PROVINCIA DE DATEM DEL MARAÑON, DEPARTAMENTO DE LORETO"

GOBIERNO REGIONAL DE LORETO
DISTRITO BARRANCA - PROVINCIA DE DATEM DEL MARAÑON - REGION LORETO
CONSORCIO RENACER LORETOANO
DICIEMBRE - 2020
ING. ROBERTO CARLOS FLORES VILLANUEVA, Reg. CIP N° 30349
CONSORCIO SUPERVISOR SAN LORENZO / ING. WALTER ARTURO DEL CASTILLO RUIZ, Reg. CIP N° 21671

PLAZO DE EJECUCION CONTRACTUAL : 84 DIAS CALENDARIOS
FECHA DE INICIO CONTRACTUAL : 18 DE FEBRERO DEL 2020
FECHA DE TERMINO CONTRACTUAL : 03 DE OCTUBRE DEL 2021
FECHA DE INICIO DE OBRA : 20 DE ABRIL DEL 2020
FECHA DE TERMINO DE OBRA : 03 DE OCTUBRE DEL 2021
PRESUPUESTO BASE (CON IGV) : 90,257,808.51
MODALIDAD : POR CONTRATATA (SUMA ALZADA)
FECHA DE PARALIZACION DE OBRA : 21 AL 31 DE ENERO DEL 2021
FECHA DE SUSPENSION DE PLAZO : 01 AL 31 DE MARZO DEL 2021
FECHA DE RENICIO DE OBRA : 20 DE MARZO DEL 2020
FECHA DE TERMINO : 02 DE ENERO DEL 2022

UNID	METRADO	PRECIO	PARRAL	PRESUPUESTO ACUMULADO		ACUM. ANTERIOR		ACTUAL		ACUM. ACTUAL		SALDOS	
				METRADO	PRECIO	SI.	%	METRADO	%	SI.	%	METRADO	SI.
UND	1.00	77.59	77.59			0.00	0.00%	0.00	0.00%	0.00	0.00%	0.00	0.00%
UND	3.00	69.29	207.87			0.00	0.00%	0.00	0.00%	0.00	0.00%	0.00	0.00%
UND	4.00	78.59	314.36			0.00	0.00%	0.00	0.00%	0.00	0.00%	0.00	0.00%
UND	101.00	78.59	7,937.59			0.00	0.00%	0.00	0.00%	0.00	0.00%	0.00	0.00%
UND	5.00	74.59	372.95			0.00	0.00%	0.00	0.00%	0.00	0.00%	0.00	0.00%
UND	697.00	64.99	45,298.03			0.00	0.00%	0.00	0.00%	0.00	0.00%	0.00	0.00%
UND	50.00	81.04	4,052.00			0.00	0.00%	0.00	0.00%	0.00	0.00%	0.00	0.00%
UND	304.00	57.29	17,416.16			0.00	0.00%	0.00	0.00%	0.00	0.00%	0.00	0.00%
UND	2.00	107.64	215.28			0.00	0.00%	0.00	0.00%	0.00	0.00%	0.00	0.00%
UND	1.00	77.94	77.94			0.00	0.00%	0.00	0.00%	0.00	0.00%	0.00	0.00%
UND	2.00	77.94	155.88			0.00	0.00%	0.00	0.00%	0.00	0.00%	0.00	0.00%
UND	5.00	87.64	438.20			0.00	0.00%	0.00	0.00%	0.00	0.00%	0.00	0.00%
UND	5.00	81.84	409.20			0.00	0.00%	0.00	0.00%	0.00	0.00%	0.00	0.00%
UND	2.00	80.64	161.28			0.00	0.00%	0.00	0.00%	0.00	0.00%	0.00	0.00%
UND	2.00	87.24	174.48			0.00	0.00%	0.00	0.00%	0.00	0.00%	0.00	0.00%
UND	3.00	87.24	261.72			0.00	0.00%	0.00	0.00%	0.00	0.00%	0.00	0.00%
UND	10.00	87.24	872.40			0.00	0.00%	0.00	0.00%	0.00	0.00%	0.00	0.00%
UND	19.00	87.24	1,657.56			0.00	0.00%	0.00	0.00%	0.00	0.00%	0.00	0.00%
UND	17.00	84.54	1,437.18			0.00	0.00%	0.00	0.00%	0.00	0.00%	0.00	0.00%
UND	20.00	84.54	1,690.80			0.00	0.00%	0.00	0.00%	0.00	0.00%	0.00	0.00%
UND	20.00	80.24	1,604.80			0.00	0.00%	0.00	0.00%	0.00	0.00%	0.00	0.00%
UND	195.00	84.54	16,485.30			0.00	0.00%	0.00	0.00%	0.00	0.00%	0.00	0.00%
UND	25.00	84.54	2,113.50			0.00	0.00%	0.00	0.00%	0.00	0.00%	0.00	0.00%
UND	16.00	77.64	1,242.24			0.00	0.00%	0.00	0.00%	0.00	0.00%	0.00	0.00%
UND	17.00	78.34	1,331.78			0.00	0.00%	0.00	0.00%	0.00	0.00%	0.00	0.00%
UND	19.00	73.58	1,358.02			0.00	0.00%	0.00	0.00%	0.00	0.00%	0.00	0.00%
UND	108.00	58.68	6,337.44			0.00	0.00%	0.00	0.00%	0.00	0.00%	0.00	0.00%
UND	1.00	86.80	86.80			0.00	0.00%	0.00	0.00%	0.00	0.00%	0.00	0.00%
UND	109.00	95.35	10,293.15			0.00	0.00%	0.00	0.00%	0.00	0.00%	0.00	0.00%
UND	63.00	137.55	8,665.65			0.00	0.00%	0.00	0.00%	0.00	0.00%	0.00	0.00%
UND	2.00	173.05	346.10			0.00	0.00%	0.00	0.00%	0.00	0.00%	0.00	0.00%
UND	2.00	79.35	158.70			0.00	0.00%	0.00	0.00%	0.00	0.00%	0.00	0.00%
UND	1.00	456.46	456.46			0.00	0.00%	0.00	0.00%	0.00	0.00%	0.00	0.00%
UND	1.00	516.40	516.40			0.00	0.00%	0.00	0.00%	0.00	0.00%	0.00	0.00%
UND	158.00	141.23	22,314.54			0.00	0.00%	0.00	0.00%	0.00	0.00%	0.00	0.00%
UND	1.00	162.74	162.74			0.00	0.00%	0.00	0.00%	0.00	0.00%	0.00	0.00%
UND	339.00	127.74	43,303.66			0.00	0.00%	0.00	0.00%	0.00	0.00%	0.00	0.00%
UND	63.00	132.74	8,408.62			0.00	0.00%	0.00	0.00%	0.00	0.00%	0.00	0.00%
UND	2.00	162.74	325.48			0.00	0.00%	0.00	0.00%	0.00	0.00%	0.00	0.00%
UND	2.00	152.74	305.48			0.00	0.00%	0.00	0.00%	0.00	0.00%	0.00	0.00%
UND	1.00	142.74	142.74			0.00	0.00%	0.00	0.00%	0.00	0.00%	0.00	0.00%

CONSORCIO RENACER LORETOANO
Ing. Grubiel Ayala Flores
Walter Arturo del Castillo Ruiz
REPRESENTANTE COMUN

CONSORCIO SUPERVISOR SAN LORENZO
Walter Arturo del Castillo Ruiz
JEFE DE SUPERVISION
CIP N° 21671

CONSORCIO RENACER LORETOANO
ROBERTO CARLOS FLORES VILLANUEVA
ING. CIVIL
RESIDENTE DE OBRA

00636

VALORIZACION PRINCIPAL N° 09.- INSTALACIONES SANITARIAS
 MES: MARZO 2021 (22.03.2021 AL 31.03.2021)

MEJORAMIENTO Y AMPLIACION DE LA CAPACIDAD RESOLUTIVA DE LOS SERVICIOS DE SALUD DEL ESTABLECIMIENTO DE SALUD SAN LORENZO- RED DE SALUD DATEM, DISTRITO DE BARRANCA, PROVINCIA DE DATEM DEL MARAÑON, DEPARTAMENTO DE LORETO*

GOBIERNO REGIONAL DE LORETO
 DISTRITO BARRANCA - PROVINCIA DE DATEM DEL MARAÑON - REGION LORETO
 CONSORCIO RENACEER LORETOANO
 DICIEMBRE - 2020
 ING. ROBERTO CARLOS FLORES VALLANUEVA, Ing. CIP N° 606149
 CONSORCIO SUPERVISOR SAN LORENZO / ING. WALTER ARTURO DEL CASTILLO RUIZ, Reg. CIP N° 21671

PLAZO DE EJECUCION CONTRACTUAL
 FECHA DE INICIO CONTRACTUAL
 FECHA DE TERMINO CONTRACTUAL
 TERMINO CON AMPLIACION DE PLAZO EXCEPCIONAL
 PRESUPUESTO BASE (CON IVA)
 PRESUPUESTO CONTRATADO (CON IVA)
 MODALIDAD
 FECHA DE PAJALIZACION DE OBRA
 FECHA DE SUSPENSION DE PLAZO
 FECHA DE RENOVACION DE OBRA
 FECHA DE TERMINO

60 DIAS CALENDARIOS
 19 DE FEBRERO DEL 2020
 03 DE OCTUBRE DEL 2021
 22 DE AGOSTO DEL 2021
 03 DE OCTUBRE DEL 2021
 96,297,666.51
 96,297,666.51
 POR CONTRATA (SUMA ALZADA)
 21 AL 31 DE DICIEMBRE
 01 AL 31 DE MARZO DEL 2021
 22 DE MARZO DEL 2023
 02 DE ENERO DEL 2023

ITEM	DESCRIPCION	PRESUPUESTO ACUMULADO			ACUM. ANTERIOR		ACTUAL		ACUM. ACTUAL		SALDOS		
		UNID	METRAO	PRECIO	METRAO	%	METRAO	%	METRAO	%	METRAO	%	
3	SUMINISTRO E INSTALACION DE CAMA PARA VALVULA 64" EN PARED INC./AMARCO Y TAPA DE PWR	UND	1.00	152.74	152.74	0.00	0.00%	0.00	0.00%	0.00	0.00%	152.74	100.00%
3	SUMINISTRO E INSTALACION DE CAMA DE GRIFO 1/2" SEGUN DISEÑO	UND	19.00	427.20	8,116.80	0.00	0.00%	0.00	0.00%	0.00	0.00%	8,116.80	100.00%
4	VARIOS			17,304.45									
2	LIMPIEZA, DESINFECTACION Y PULIDAS DE AGUA FRIA	m	1,776.50	4.55	8,616.03	0.00	0.00%	0.00	0.00%	0.00	0.00%	8,616.03	100.00%
2	COLOCADOR PARA TUBERIA ACI TIPO GOTTA (4 TUBERIAS)	UND	308.00	77.22	20,799.36	0.00	0.00%	0.00	0.00%	0.00	0.00%	20,799.36	100.00%
3	COLOCADOR PARA TUBERIA ACI TIPO GOTTA (3 TUBERIAS)	UND	310.00	66.02	20,627.26	0.00	0.00%	0.00	0.00%	0.00	0.00%	20,627.26	100.00%
3	COLOCADOR PARA TUBERIA ACI TIPO GOTTA (2 TUBERIAS)	UND	323.00	48.52	15,672.96	0.00	0.00%	0.00	0.00%	0.00	0.00%	15,672.96	100.00%
3	COLOCADOR PARA TUBERIA ACI TIPO GOTTA (1 TUBERIA)	UND	244.00	43.32	12,322.88	0.00	0.00%	0.00	0.00%	0.00	0.00%	12,322.88	100.00%
3	CASQUETA DE BOMBEO			18,213.38									
1	TUBERIAS	m	38.40	97.55	5,100.78	0.00	0.00%	0.00	0.00%	0.00	0.00%	5,100.78	100.00%
1	SUMINISTRO E INSTALACION DE TUBERIA PFGS, NTP ISO 49 93"	m	8.00	153.17	1,338.15	0.00	0.00%	0.00	0.00%	0.00	0.00%	1,338.15	100.00%
2	ACCESORIOS			1,651.14									
1	SUMINISTRO E INSTALACION DE TIE DE PFGS, NTP ISO 49 93"	UND	2.00	154.82	209.24	0.00	0.00%	0.00	0.00%	0.00	0.00%	209.24	100.00%
1	SUMINISTRO E INSTALACION DE CODO DE PFGS, NTP ISO 49 93" x 90°	UND	2.00	78.95	157.10	0.00	0.00%	0.00	0.00%	0.00	0.00%	157.10	100.00%
3	SUMINISTRO E INSTALACION DE CODO DE PFGS, NTP ISO 49 93" x 90°	UND	2.00	89.05	178.10	0.00	0.00%	0.00	0.00%	0.00	0.00%	178.10	100.00%
3	SUMINISTRO E INSTALACION DE CODO DE PFGS, NTP ISO 49 93" x 45°	UND	4.00	78.05	312.20	0.00	0.00%	0.00	0.00%	0.00	0.00%	312.20	100.00%
3	SUMINISTRO E INSTALACION DE TRANSMISION DE PFGS A PVC DE 93"	UND	2.00	63.41	126.82	0.00	0.00%	0.00	0.00%	0.00	0.00%	126.82	100.00%
3	SUMINISTRO E INSTALACION DE REDUCCION DE PFGS DE 6" A 3"	UND	1.00	76.60	76.60	0.00	0.00%	0.00	0.00%	0.00	0.00%	76.60	100.00%
7	SUMINISTRO E INSTALACION DE BOMBE AGUA DE PFGS 63"	UND	1.00	260.79	260.79	0.00	0.00%	0.00	0.00%	0.00	0.00%	260.79	100.00%
7	SUMINISTRO E INSTALACION DE BOMBE AGUA DE PFGS 84"	UND	1.00	330.29	330.29	0.00	0.00%	0.00	0.00%	0.00	0.00%	330.29	100.00%
3	VALVULAS			1,983.71									
1	SUMINISTRO E INSTALACION DE VALVULA COMPUERTA DE BRONCE, NTP 350.084 64"	UND	1.00	516.40	516.40	0.00	0.00%	0.00	0.00%	0.00	0.00%	516.40	100.00%
1	SUMINISTRO E INSTALACION DE VALVULA COMPUERTA DE BRONCE, NTP 350.084 63"	UND	1.00	496.46	496.46	0.00	0.00%	0.00	0.00%	0.00	0.00%	496.46	100.00%
3	SUMINISTRO E INSTALACION DE VALVULA CHECK DE BRONCE, NTP 350.084 63"	UND	1.00	482.85	482.85	0.00	0.00%	0.00	0.00%	0.00	0.00%	482.85	100.00%
4	OTROS			10,953.77									
1	SUMINISTRO E INSTALACION DE MEDIDOR DE CAUDAL-CR0	UND	1.00	447.62	447.62	0.00	0.00%	0.00	0.00%	0.00	0.00%	447.62	100.00%
1	SUMINISTRO E INSTALACION DE MANOMETRO CYGEBERINA 0-150 PSI-DIAG 63" INC.-ACCESORIOS	UND	1.00	448.22	448.22	0.00	0.00%	0.00	0.00%	0.00	0.00%	448.22	100.00%
3	SUMINISTRO E INSTALACION DE SISTEMA DE CLOACACION	UND	1.00	10,053.93	10,053.93	0.00	0.00%	0.00	0.00%	0.00	0.00%	10,053.93	100.00%
3	CISTERNA DE AGUA DURA V-359 60 63			44,716.26									
1	INSTALACIONES HIDRAULICAS Y EQUIPOS			44,716.26									
1	CUMULO DE BOMBAS - AGUA FRIA	UND	1.00	34,250.00	34,250.00	0.00	0.00%	0.00	0.00%	0.00	0.00%	34,250.00	100.00%
2	INSTALACION DE EQUIPOS P/ CUARTO DE BOMBAS	UND	1.00	9,466.00	9,466.00	0.00	0.00%	0.00	0.00%	0.00	0.00%	9,466.00	100.00%
3	BIBIOTEA DE AGUA BLANCA			114,888.79									
1	SALIDAS DE AGUA BLANCA	PRO	12.00	67.74	812.88	0.00	0.00%	0.00	0.00%	0.00	0.00%	812.88	100.00%
2	SALIDA DE AGUA BLANCA DE 1/2"			2,433.69									
2	REDES DE DISTRIBUCION	m	35.70	45.82	1,635.77	0.00	0.00%	0.00	0.00%	0.00	0.00%	1,635.77	100.00%
2	SUMINISTRO E INSTALACION DE TUBERIA DE COBRE TIPO "L" Ø 1/2"	m	19.00	50.88	967.25	0.00	0.00%	0.00	0.00%	0.00	0.00%	967.25	100.00%
3	REDES DE ALIMENTACION			9,131.19									
1	SUMINISTRO E INSTALACION DE TUBERIA DE COBRE TIPO "L" Ø 1"	m	229.00	55.93	12,907.97	0.00	0.00%	0.00	0.00%	0.00	0.00%	12,907.97	100.00%
2	SUMINISTRO E INSTALACION DE TUBERIA DE COBRE TIPO "L" Ø 1 1/4"	m	267.30	74.19	19,830.99	0.00	0.00%	0.00	0.00%	0.00	0.00%	19,830.99	100.00%
3	SUMINISTRO E INSTALACION DE TUBERIA DE COBRE TIPO "L" Ø 1 1/2"	m	135.30	93.49	12,659.73	0.00	0.00%	0.00	0.00%	0.00	0.00%	12,659.73	100.00%

CONSORCIO RENACEER LORETOANO

CONSORCIO SUPERVISOR SAN LORENZO
 Walter Arturo del Castillo Ruiz
 JEFE DE SUPERVISION
 CIP N° 21671

CONSORCIO RENACEER LORETOANO
 Ing. Gabriel Ayala G. / Carlos Lavado
 REPRESENTANTE COMON
 BNI-32710657

00635

VALORIZACION PRINCIPAL N° 09.- INSTALACIONES SANITARIAS
 MES: MARZO 2021 (22.03.2021 AL 31.03.2021)

MEJORAMIENTO Y AMPLIACIÓN DE LA CAPACIDAD RESOLUTIVA DE LOS SERVICIOS DE SALUD DEL ESTABLECIMIENTO DE SALUD SAN LORENZO- RED DE SALUD DATUM, DISTRITO DE BARRANCA, PROVINCIA DE DATUM DEL MARAÑÓN, DEPARTAMENTO DE LORETO*

- * : GOBIERNO REGIONAL DE LORETO
- ir : DISTRITO BARRANCA - PROVINCIA DE DATUM DEL MARAÑÓN - REGION LORETO
- o : CONSORCIO RENACER LORETANO
- o : DICIEMBRE - 2020
- o : ING. ROBERTO CARLOS FLORES VILLANURVA, Reg. CIP N° 80849
- o : CONSORCIO SUPERVISOR SAN LORENZO / ING. WALTER ARTURO DEL CASTILLO RUIZ, Reg. CIP N° 21871

- PLAZO DE EJECUCIÓN CONTRACTUAL
- FECHA DE INICIO CONTRACTUAL
- FECHA DE TÉRMINO CONTRACTUAL
- FECHA DE TÉRMINO DE OBRA
- TÉRMINO CON APLICACIÓN DE PLAZO EXCEPCIONAL
- PRESUPUESTO BASE (CON IVA)
- PRESUPUESTO CONTRATADO (CON IVA)
- INDOLENCIA
- FECHA DE PARALIZACIÓN DE OBRA
- FECHA DE SUSPENSIÓN DE PLAZO
- FECHA DE REINICIO DE OBRA
- FECHA DE TÉRMINO

- : 884 DIAS CALENDARIOS
- : 18 DE FEBRERO DEL 2020
- : 03 DE OCTUBRE DEL 2021
- : 23 DE AGOSTO DEL 2020
- : 03 DE OCTUBRE DEL 2021
- : 96.297.608.31
- : 96.297.608.31
- : POR CONTRATA (SÚBIA ALZADA)
- : 31 AL 31 DE DICIEMBRE
- : 01 AL 31 DE MARZO DEL 2021
- : 22 DE MARZO DEL 2020
- : 02 DE ENERO DEL 2022

UNID	DESCRIPCION	PRESUPUESTO ACUMULADO			ACUM. ANTERIOR			ACTUAL			ACUM. ACTUAL			SALDOS				
		METRADO	PRECIO	PARCIAL	METRADO	%	%	METRADO	%	%	METRADO	%	%	METRADO	%	%		
4	SUMINISTRO E INSTALACIÓN DE TUBERÍA DE COBRE TIPO "L" Ø 2"	28,00	121,81	3.483,77	0,00	0,00%	0,00%	0,00	0,00%	0,00%	0,00	0,00%	0,00	0,00%	0,00%	28,00	3.483,77	100,00%
5	ACCESORIOS DE REDES DE AGUA BLANDA			1.294,63	0,00	0,00%	0,00%	0,00	0,00%	0,00%	0,00	0,00%	0,00	0,00%	0,00%			
1	SUMINISTRO E INSTALACIÓN DE TEE DE COBRE Ø 3"	2,00	132,32	264,64	0,00	0,00%	0,00%	0,00	0,00%	0,00%	0,00	0,00%	0,00	0,00%	0,00%	2,00	264,64	100,00%
2	SUMINISTRO E INSTALACIÓN DE TEE DE COBRE Ø 2"	2,00	112,82	225,24	0,00	0,00%	0,00%	0,00	0,00%	0,00%	0,00	0,00%	0,00	0,00%	0,00%	2,00	225,24	100,00%
3	SUMINISTRO E INSTALACIÓN DE TEE DE COBRE Ø 1 1/2"	8,00	82,72	661,76	0,00	0,00%	0,00%	0,00	0,00%	0,00%	0,00	0,00%	0,00	0,00%	0,00%	8,00	661,76	100,00%
4	SUMINISTRO E INSTALACIÓN DE TEE DE COBRE Ø 1"	8,00	68,47	555,78	0,00	0,00%	0,00%	0,00	0,00%	0,00%	0,00	0,00%	0,00	0,00%	0,00%	8,00	555,78	100,00%
5	SUMINISTRO E INSTALACIÓN DE TEE DE COBRE Ø 3/4"	2,00	60,50	121	0,00	0,00%	0,00%	0,00	0,00%	0,00%	0,00	0,00%	0,00	0,00%	0,00%	2,00	121,00	100,00%
6	SUMINISTRO E INSTALACIÓN DE TEE DE COBRE Ø 1/2"	4,00	87,50	235	0,00	0,00%	0,00%	0,00	0,00%	0,00%	0,00	0,00%	0,00	0,00%	0,00%	4,00	235,00	100,00%
7	SUMINISTRO E INSTALACIÓN DE CODO DE COBRE Ø 3"X90°	2,00	69,29	138,58	0,00	0,00%	0,00%	0,00	0,00%	0,00%	0,00	0,00%	0,00	0,00%	0,00%	2,00	138,58	100,00%
8	SUMINISTRO E INSTALACIÓN DE CODO DE COBRE Ø 2"X90°	1,00	78,53	78,53	0,00	0,00%	0,00%	0,00	0,00%	0,00%	0,00	0,00%	0,00	0,00%	0,00%	1,00	78,53	100,00%
9	SUMINISTRO E INSTALACIÓN DE CODO DE COBRE Ø 1 1/2"X90°	4,00	74,53	298,33	0,00	0,00%	0,00%	0,00	0,00%	0,00%	0,00	0,00%	0,00	0,00%	0,00%	4,00	298,33	100,00%
0	SUMINISTRO E INSTALACIÓN DE CODO DE COBRE Ø 1"X90°	9,00	61,04	549,36	0,00	0,00%	0,00%	0,00	0,00%	0,00%	0,00	0,00%	0,00	0,00%	0,00%	9,00	549,36	100,00%

CONSORCIO SUPERVISOR SAN LORENZO
 Walter Arturo del Castillo Ruiz
 JEFE DE SUPERVISION
 CIP N° 21871

CONSORCIO RENACER LORETANO
 Ing. Grubiel Arroyo Aguilón Lavado
 DNI-32710657
 REPRESENTANTE COMUN

CONSORCIO RENACER LORETANO
 ROBERTO CARLOS FLORES VILLANURVA
 ING. CIVIL
 RESIDENTE DE OBRA

00634

VALORIZACION PRINCIPAL N° 09 - INSTALACIONES SANITARIAS
MES: MARZO 2021 (22.03.2021 AL 31.03.2021)

MEJORAMIENTO Y AMPLIACIÓN DE LA CAPACIDAD RESOLUTIVA DE LOS SERVICIOS DE SALUD DEL ESTABLECIMIENTO DE SALUD SAN LORENZO- RED DE SALUD DATEM, DISTRITO DE BARRANCA, PROVINCIA DE DATEM DEL MARAÑÓN, DEPARTAMENTO DE LORETO"

GOBIERNO REGIONAL DE LORETO
DISTRITO BARRANCA - PROVINCIA DE DATEM DEL MARAÑÓN - REGION LORETO
CONSORCIO RENACER LORETOANO
DICIEMBRE - 2020
ING. ROBERTO CARLOS FLORES VILLANUEVA, Reg. CIP N° 80649
CONSORCIO SUPERVISOR SAN LORENZO S.R.L. WALTER ANTUERO DEL CASTILLO RUIZ, Reg. CIP N° 21871

PLAZO DE EJECUCIÓN CONTRACTUAL
FECHA DE INICIO CONTRACTUAL
FECHA DE TÉRMINO CONTRACTUAL
FECHA DE TÉRMINO DEL 2020
FECHA DE TÉRMINO DEL 2021
PRESUPUESTO BASE (CON IGV)
PRESUPUESTO CONTRATADO (CON IGV)
MODALIDAD
POR CONTRATA (BUA ALZADA)
FECHA DE PARALIZACIÓN DE OBRA
FECHA DE SUSPENSIÓN DE PLAZO
FECHA DE RÉNICO DE OBRA
FECHA DE TÉRMINO

84 DIAS CALENDARIOS
18 DE FEBRERO DEL 2020
02 DE OCTUBRE DEL 2021
22 DE AGOSTO DEL 2020
03 DE OCTUBRE DEL 2021
90,357,808.51
90,357,808.51
21 AL 31 DE DICIEMBRE
01 AL 31 DE MARZO DEL 2021
22 DE AGOSTO DEL 2020
02 DE ENERO DEL 2021

UNID	METRADO	PRECIO	PARCIAL	ACUM. ANTERIOR		ACTUAL		ACUM. ACTUAL		SALDOS	
				SI.	%	SI.	%	SI.	%	SI.	%
1	UND	10.00	57.28	0.00	0.00%	0.00	0.00%	0.00	0.00%	57.28	100.00%
2	UND	2.00	77.91	0.00	0.00%	0.00	0.00%	0.00	0.00%	155.86	100.00%
3	UND	2.00	87.24	0.00	0.00%	0.00	0.00%	0.00	0.00%	174.48	100.00%
4	UND	1.00	84.54	0.00	0.00%	0.00	0.00%	0.00	0.00%	84.54	100.00%
5	UND	2.00	84.54	0.00	0.00%	0.00	0.00%	0.00	0.00%	169.08	100.00%
6	UND	8.00	84.54	0.00	0.00%	0.00	0.00%	0.00	0.00%	676.32	100.00%
7	UND	9.00	76.34	0.00	0.00%	0.00	0.00%	0.00	0.00%	697.66	100.00%
8	UND	7.00	74.64	0.00	0.00%	0.00	0.00%	0.00	0.00%	522.48	100.00%
9	UND	12.00	72.56	0.00	0.00%	0.00	0.00%	0.00	0.00%	602.72	100.00%
10	UND	12.00	141.23	0.00	0.00%	0.00	0.00%	0.00	0.00%	1,044.16	100.00%
11	M	645.20	4.65	0.00	0.00%	0.00	0.00%	0.00	0.00%	3,148.67	100.00%
12	UND	1.00	35,220.00	0.00	0.00%	0.00	0.00%	0.00	0.00%	35,220.00	100.00%
13	UND	1.00	12,580.00	0.00	0.00%	0.00	0.00%	0.00	0.00%	12,580.00	100.00%
14	UND	1.00	18,140.00	0.00	0.00%	0.00	0.00%	0.00	0.00%	18,140.00	100.00%
15	UND	1.00	18,140.00	0.00	0.00%	0.00	0.00%	0.00	0.00%	18,140.00	100.00%
16	UND	1.00	18,140.00	0.00	0.00%	0.00	0.00%	0.00	0.00%	18,140.00	100.00%
17	UND	1.00	18,140.00	0.00	0.00%	0.00	0.00%	0.00	0.00%	18,140.00	100.00%
18	UND	1.00	18,140.00	0.00	0.00%	0.00	0.00%	0.00	0.00%	18,140.00	100.00%
19	UND	1.00	18,140.00	0.00	0.00%	0.00	0.00%	0.00	0.00%	18,140.00	100.00%
20	UND	1.00	18,140.00	0.00	0.00%	0.00	0.00%	0.00	0.00%	18,140.00	100.00%
21	UND	1.00	18,140.00	0.00	0.00%	0.00	0.00%	0.00	0.00%	18,140.00	100.00%
22	UND	1.00	18,140.00	0.00	0.00%	0.00	0.00%	0.00	0.00%	18,140.00	100.00%
23	UND	1.00	18,140.00	0.00	0.00%	0.00	0.00%	0.00	0.00%	18,140.00	100.00%
24	UND	1.00	18,140.00	0.00	0.00%	0.00	0.00%	0.00	0.00%	18,140.00	100.00%
25	UND	1.00	18,140.00	0.00	0.00%	0.00	0.00%	0.00	0.00%	18,140.00	100.00%
26	UND	1.00	18,140.00	0.00	0.00%	0.00	0.00%	0.00	0.00%	18,140.00	100.00%
27	UND	1.00	18,140.00	0.00	0.00%	0.00	0.00%	0.00	0.00%	18,140.00	100.00%
28	UND	1.00	18,140.00	0.00	0.00%	0.00	0.00%	0.00	0.00%	18,140.00	100.00%
29	UND	1.00	18,140.00	0.00	0.00%	0.00	0.00%	0.00	0.00%	18,140.00	100.00%
30	UND	1.00	18,140.00	0.00	0.00%	0.00	0.00%	0.00	0.00%	18,140.00	100.00%
31	UND	1.00	18,140.00	0.00	0.00%	0.00	0.00%	0.00	0.00%	18,140.00	100.00%
32	UND	1.00	18,140.00	0.00	0.00%	0.00	0.00%	0.00	0.00%	18,140.00	100.00%
33	UND	1.00	18,140.00	0.00	0.00%	0.00	0.00%	0.00	0.00%	18,140.00	100.00%
34	UND	1.00	18,140.00	0.00	0.00%	0.00	0.00%	0.00	0.00%	18,140.00	100.00%
35	UND	1.00	18,140.00	0.00	0.00%	0.00	0.00%	0.00	0.00%	18,140.00	100.00%
36	UND	1.00	18,140.00	0.00	0.00%	0.00	0.00%	0.00	0.00%	18,140.00	100.00%
37	UND	1.00	18,140.00	0.00	0.00%	0.00	0.00%	0.00	0.00%	18,140.00	100.00%
38	UND	1.00	18,140.00	0.00	0.00%	0.00	0.00%	0.00	0.00%	18,140.00	100.00%
39	UND	1.00	18,140.00	0.00	0.00%	0.00	0.00%	0.00	0.00%	18,140.00	100.00%
40	UND	1.00	18,140.00	0.00	0.00%	0.00	0.00%	0.00	0.00%	18,140.00	100.00%
41	UND	1.00	18,140.00	0.00	0.00%	0.00	0.00%	0.00	0.00%	18,140.00	100.00%
42	UND	1.00	18,140.00	0.00	0.00%	0.00	0.00%	0.00	0.00%	18,140.00	100.00%
43	UND	1.00	18,140.00	0.00	0.00%	0.00	0.00%	0.00	0.00%	18,140.00	100.00%
44	UND	1.00	18,140.00	0.00	0.00%	0.00	0.00%	0.00	0.00%	18,140.00	100.00%
45	UND	1.00	18,140.00	0.00	0.00%	0.00	0.00%	0.00	0.00%	18,140.00	100.00%
46	UND	1.00	18,140.00	0.00	0.00%	0.00	0.00%	0.00	0.00%	18,140.00	100.00%
47	UND	1.00	18,140.00	0.00	0.00%	0.00	0.00%	0.00	0.00%	18,140.00	100.00%
48	UND	1.00	18,140.00	0.00	0.00%	0.00	0.00%	0.00	0.00%	18,140.00	100.00%
49	UND	1.00	18,140.00	0.00	0.00%	0.00	0.00%	0.00	0.00%	18,140.00	100.00%
50	UND	1.00	18,140.00	0.00	0.00%	0.00	0.00%	0.00	0.00%	18,140.00	100.00%
51	UND	1.00	18,140.00	0.00	0.00%	0.00	0.00%	0.00	0.00%	18,140.00	100.00%
52	UND	1.00	18,140.00	0.00	0.00%	0.00	0.00%	0.00	0.00%	18,140.00	100.00%
53	UND	1.00	18,140.00	0.00	0.00%	0.00	0.00%	0.00	0.00%	18,140.00	100.00%
54	UND	1.00	18,140.00	0.00	0.00%	0.00	0.00%	0.00	0.00%	18,140.00	100.00%
55	UND	1.00	18,140.00	0.00	0.00%	0.00	0.00%	0.00	0.00%	18,140.00	100.00%
56	UND	1.00	18,140.00	0.00	0.00%	0.00	0.00%	0.00	0.00%	18,140.00	100.00%
57	UND	1.00	18,140.00	0.00	0.00%	0.00	0.00%	0.00	0.00%	18,140.00	100.00%
58	UND	1.00	18,140.00	0.00	0.00%	0.00	0.00%	0.00	0.00%	18,140.00	100.00%
59	UND	1.00	18,140.00	0.00	0.00%	0.00	0.00%	0.00	0.00%	18,140.00	100.00%
60	UND	1.00	18,140.00	0.00	0.00%	0.00	0.00%	0.00	0.00%	18,140.00	100.00%
61	UND	1.00	18,140.00	0.00	0.00%	0.00	0.00%	0.00	0.00%	18,140.00	100.00%
62	UND	1.00	18,140.00	0.00	0.00%	0.00	0.00%	0.00	0.00%	18,140.00	100.00%
63	UND	1.00	18,140.00	0.00	0.00%	0.00	0.00%	0.00	0.00%	18,140.00	100.00%
64	UND	1.00	18,140.00	0.00	0.00%	0.00	0.00%	0.00	0.00%	18,140.00	100.00%
65	UND	1.00	18,140.00	0.00	0.00%	0.00	0.00%	0.00	0.00%	18,140.00	100.00%
66	UND	1.00	18,140.00	0.00	0.00%	0.00	0.00%	0.00	0.00%	18,140.00	100.00%
67	UND	1.00	18,140.00	0.00	0.00%	0.00	0.00%	0.00	0.00%	18,140.00	100.00%
68	UND	1.00	18,140.00	0.00	0.00%	0.00	0.00%	0.00	0.00%	18,140.00	100.00%
69	UND	1.00	18,140.00	0.00	0.00%	0.00	0.00%	0.00	0.00%	18,140.00	100.00%
70	UND	1.00	18,140.00	0.00	0.00%	0.00	0.00%	0.00	0.00%	18,140.00	100.00%
71	UND	1.00	18,140.00	0.00	0.00%	0.00	0.00%	0.00	0.00%	18,140.00	100.00%
72	UND	1.00	18,140.00	0.00	0.00%	0.00	0.00%	0.00	0.00%	18,140.00	100.00%
73	UND	1.00	18,140.00	0.00	0.00%	0.00	0.00%	0.00	0.00%	18,140.00	100.00%
74	UND	1.00	18,140.00	0.00	0.00%	0.00	0.00%	0.00	0.00%	18,140.00	100.00%
75	UND	1.00	18,140.00	0.00	0.00%	0.00	0.00%	0.00	0.00%	18,140.00	100.00%
76	UND	1.00	18,140.00	0.00	0.00%	0.00	0.00%	0.00	0.00%	18,140.00	100.00%
77	UND	1.00	18,140.00	0.00	0.00%	0.00	0.00%	0.00	0.00%	18,140.00	100.00%
78	UND	1.00	18,140.00	0.00	0.00%	0.00	0.00%	0.00	0.00%	18,140.00	100.00%
79	UND	1.00	18,140.00	0.00	0.00%	0.00	0.00%	0.00	0.00%	18,140.00	100.00%
80	UND	1.00	18,140.00	0.00	0.00%	0.00	0.00%	0.00	0.00%	18,140.00	100.00%
81	UND	1.00	18,140.00	0.00	0.00%	0.00	0.00%	0.00	0.00%	18,140.00	100.00%
82	UND	1.00	18,140.00	0.00	0.00%	0.00	0.00%	0.00	0.00%	18,140.00	100.00%
83	UND	1.00	18,140.00	0.00	0.00%	0.00	0.00%	0.00	0.00%	18,140.00	100.00%
84	UND	1.00	18,140.00	0.00	0.00%	0.00	0.00%	0.00	0.00%	18,140.00	100.00%
85	UND	1.00	18,140.00	0.00	0.00%	0.00	0.00%	0.00	0.00%	18,140.00	100.00%
86	UND	1.00	18,140.00	0.00	0.00%	0.00	0.00%	0.00	0.00%	18,140.00	100.00%
87	UND	1.00	18,140.00								

00633

VALORIZACION PRINCIPAL N° 09. INSTALACIONES SANITARIAS
MES: MARZO 2021 (22.03.2021 AL 31.03.2021)

"MEJORAMIENTO Y AMPLIACION DE LA CAPACIDAD RESOLUTIVA DE LOS SERVICIOS DE SALUD DEL ESTABLECIMIENTO DE SALUD SAN LORENZO- RED DE SALUD DATIEM, DISTRITO DE BARRANCA, PROVINCIA DE DATIEM DEL MARIÑO, DEPARTAMENTO DE LORETO"
1 : GOBIERNO REGIONAL DE LORETO
2 : DISTRITO BARRANCA - PROVINCIA DE DATIEM DEL MARIÑO - REGION LORETO
3 : CONSORCIO RENACER LORETOANO
4 : DICIEMBRE - 2020
5 : ING. ROBERTO CARLOS FLORES VILLANUEVA, Reg. CIP N° 89648
6 : CONSORCIO SUPERVISOR SAN LORENZO / ING. WALTER ARTUORO DEL CASTILLO RUIZ, Reg. CIP N° 21671
PLAZO DE EJECUCION CONTRACTUAL
FECHA DE INICIO CONTRACTUAL
FECHA DE TERMINO CONTRACTUAL
FECHA DE RENICIO DE OBRA
TERMINO CON AMPLIACION DE PLAZO EXCEPCIONAL
PRELUPUESTO BASE (CON IVA)
MODALIDAD
FECHA DE PARALIZACION DE OBRA
FECHA DE SUSPENSIÓN DE PLAZO
FECHA DE RENICIO DE OBRA
FECHA DE TERMINO

Table with columns: DESCRIPCION, UNID, METRADO, PRECIO, PARCIAL, ACUM. ANTERIOR, ACTUAL, SALDOS. Rows include items like SUMINISTRO E INSTALACION DE REDUCCION DE COBRE, COLGADOR PARA UNA TUBERIA, CUARTO DE BOMBAS, etc.

CONSORCIO RENACER LORETOANO
Ing. Griselina G. Galdames Lavado
RNI: 37710657
REPRESENTANTE COMUN

CONSORCIO SUPERVISOR SAN LORENZO
Walter Arturo del Castillo Ruiz
JEFE DE SUPERVISION
CIP N° 21671

CONSORCIO RENACER LORETOANO
ROBERTO CARLOS FLORES VILLANUEVA
ING. CIVIL
RESIDENTE DE OBRA

00632

VALORIZACION PRINCIPAL N° 09- INSTALACIONES SANITARIAS
MES: MARZO 2021 (22.03.2021 AL 31.03.2021)

"MEJORAMIENTO Y AMPLIACION DE LA CAPACIDAD RESOLUTIVA DE LOS SERVICIOS DE SALUD DEL ESTABLECIMIENTO DE SALUD SAN LORENZO- RED DE SALUD DATEM, DISTRITO DE BARRANCA, PROVINCIA DE DATEM DEL MARAÑON, DEPARTAMENTO DE LORETO"
GOBIERNO REGIONAL DE LORETO
DISTRITO BARRANCA - PROVINCIA DE DATEM DEL MARAÑON - REGION LORETO
DICIEMBRE - 2020
ING. ROBERTO CARLOS FLORES VILLANUEVA, Reg. CIP N° 69649
CONSORCIO SUPERVISOR SAN LORENZO / ING. WALTER ARTURO DEL CASTILLO RUIZ, Reg. CIP N° 21871

PLAZO DE EJECUCION CONTRACTUAL
FECHA DE INICIO CONTRACTUAL
FECHA DE TERMINO CONTRACTUAL
FECHA DE RENICIO DE OBRA
TERMINO CON AMPLIACION DE PLAZO EXCEPCIONAL
PRESUPUESTO BASE (CON IVA)
PRESUPUESTO CONTRATADO (CON IVA)
MODALIDAD
FECHA DE PARALIZACION DE OBRA
FECHA DE RESUMIEN DE PLAZO
FECHA DE RENICIO DE OBRA
FECHA DE TERMINO

1 894 DIAS CALENDARIOS
18 DE FEBRERO DEL 2020
03 DE OCTUBRE DEL 2021
22 DE AGOSTO DEL 2020
03 DE OCTUBRE DEL 2021
92.297.006,51
92.297.006,51
POR CONTRATA (SUMA ALZADA)
21 AL 31 DE DICIEMBRE
01 AL 21 DE MARZO DEL 2021
22 DE MARZO DEL 2020
01 DE ENERO DEL 2022

Table with columns: DESCRIPCION, PRESUPUESTO ACUMULADO (UNID, METRADO, PREGIO, PARCIAL), ACUM. ANTERIOR (METRADO, \$I., %), ACTUAL (METRADO, \$I., %), ACUM. ACTUAL (METRADO, \$I., %), SALDO (METRADO, \$I., %). Rows include items like ACCESORIOS DE AGUA DE RETORNO, SUMINISTRO E INSTALACION DE TEE DE COBRE, COLGADOR PARA UNA TUBERIA, etc.

CONSORCIO RENACER LORETO
Ing. Grisel Angulo Grijalva Lavado
BNI-32730657
REPRESENTANTE COMUN

CONSORCIO SUPERVISOR SAN LORENZO
Walter Arturo del Castillo Ruiz
JEFE DE SUPERVISION
CIP N° 21871

CONSORCIO RENACER LORETO
ROBERTO CARLOS FLORES VILLANUEVA
ING. CIVIL
RESIDENTE DE OBRA

00631

VALORIZACION PRINCIPAL N° 09 - INSTALACIONES SANITARIAS
 MES: MARZO 2021 (22.03.2021 AL 31.03.2021)

"MEJORAMIENTO Y AMPLIACION DE LA CAPACIDAD RESOLUTIVA DE LOS SERVICIOS DE SALUD DEL ESTABLECIMIENTO DE SALUD SAN LORENZO- RED DE SALUD DAIEM, DISTRITO DE BARRANCA, PROVINCIA DE DAIEM DEL MARAÑON, DEPARTAMENTO DE LORETO"

- GOBIERNO REGIONAL DE LORETO
- DISTRITO BARRANCA - PROVINCIA DE DAIEM DEL MARAÑON - REGION LORETO
- CONSORCIO RENACER LORETANO
- DICIEMBRE - 2020
- ING. ROBERTO CARLOS FLORES VILLANUEVA, Reg. Cip N° 66648
- CONSORCIO SUPERVISOR SAN LORENZO / ING. WALTER ARTURO DEL CASTILLO RUIZ, Reg. Cip N° 21871

- PLAZO DE EJECUCIÓN CONTRACTUAL
- FECHA DE INICIO CONTRACTUAL
- FECHA DE TERMINO CONTRACTUAL
- FECHA DE RENICIO DE OBRA
- TERMINO CON AMPLIACION DE PLAZO EXCEPCIONAL
- PREPUESTO BASE (CON IVA)
- MODALIDAD
- PREPUESTO CONTRATADO (CON IVA)
- FECHA DE PARALIZACION DE OBRA
- FECHA DE RESUMIEN DE PLAZO
- FECHA DE RENICIO DE OBRA
- FECHA DE TERMINO

- 84 DIAS CALENDARIOS
- 18 DE FEBRERO DEL 2020
- 03 DE OCTUBRE DEL 2021
- 22 DE AGOSTO DEL 2020
- 03 DE OCTUBRE DEL 2021
- 96,207,668.51
- 96,207,668.51
- POR CONTRATA (SUMA ALZADA)
- 21 AL 31 DE DICIEMBRE
- 01 AL 31 DE MARZO DEL 2021
- 22 DE MARZO DEL 2020
- 02 DE ENERO DEL 2022

DESCRIPCION	PREPUESTO ACUMULADO		ACUM. ANTERIOR		ACTUAL		ACUM. ACTUAL		BALDOS			
	UMD	METRADO	PRECIO	PARCIAL	METRADO	%	METRADO	%	METRADO	%		
SUMINISTRO E INSTALACION DE REDUCCION SCH-40 DE Ø 6" A 3"	UND	2.00	160.48	320.96	0.00	0.00%	0.00	0.00%	0.00	0.00%	320.96	100.00%
SUMINISTRO E INSTALACION DE REDUCCION SCH-40 DE Ø 6" A 4"	UND	3.00	150.78	301.56	0.00	0.00%	0.00	0.00%	0.00	0.00%	301.56	100.00%
SUMINISTRO E INSTALACION DE CODO SCH-40 DE Ø 2 1/2" X 90°	UND	2.00	99.29	198.58	0.00	0.00%	0.00	0.00%	0.00	0.00%	198.58	100.00%
SUMINISTRO E INSTALACION DE CODO SCH-40 DE Ø 3" X 90°	UND	9.00	106.31	956.51	0.00	0.00%	0.00	0.00%	0.00	0.00%	956.51	100.00%
SUMINISTRO E INSTALACION DE CODO SCH-40 DE Ø 4" X 90°	UND	1.00	114.89	114.89	0.00	0.00%	0.00	0.00%	0.00	0.00%	114.89	100.00%
SUMINISTRO E INSTALACION DE CODO SCH-40 DE Ø 6" X 90°	UND	2.00	141.79	283.58	0.00	0.00%	0.00	0.00%	0.00	0.00%	283.58	100.00%
SUMINISTRO E INSTALACION DE TEE SCH-40 DE Ø 2 1/2"	UND	3.00	138.03	408.99	0.00	0.00%	0.00	0.00%	0.00	0.00%	408.99	100.00%
SUMINISTRO E INSTALACION DE TEE SCH-40 DE Ø 3"	UND	4.00	158.98	634.72	0.00	0.00%	0.00	0.00%	0.00	0.00%	634.72	100.00%
SUMINISTRO E INSTALACION DE TEE SCH-40 DE Ø 4"	UND	3.00	100.28	300.84	0.00	0.00%	0.00	0.00%	0.00	0.00%	300.84	100.00%
SUMINISTRO E INSTALACION DE TEE SCH-40 DE Ø 6"	UND	2.00	235.55	471.10	0.00	0.00%	0.00	0.00%	0.00	0.00%	471.10	100.00%
SUMINISTRO E INSTALACION DE CODO HIPPE Ø5" X 90°	UND	9.00	103.87	934.83	0.00	0.00%	0.00	0.00%	0.00	0.00%	934.83	100.00%
SUMINISTRO E INSTALACION DE CODO HIPPE Ø4" X 90°	UND	7.00	103.87	727.09	0.00	0.00%	0.00	0.00%	0.00	0.00%	727.09	100.00%

CONSORCIO SUPERVISOR SAN LORENZO
 Walter Arturo del Castillo Ruiz
 JEFE DE SUPERVISION
 21/03/2021

CONSORCIO RENACER LORETANO
 Ing. Grifido Lopez Castillo Lavado
 RMI-2270652
 REPRESENTANTE COMUN

CONSORCIO RENACER LORETANO
 ING. CIVIL
 RESIDENTE DE OBRA

00630

VALORIZACION PRINCIPAL N° 07- INSTALACIONES SANITARIAS
MES: MARZO 2021 (22.03.2021 AL 31.03.2021)

MEJORAMIENTO Y AMPLIACION DE LA CAPACIDAD RESOLUTIVA DE LOS SERVICIOS DE SALUD DEL ESTABLECIMIENTO DE SALUD SAN LORENZO- RED DE SALUD DANTEM, DISTRITO DE BARRANCA, PROVINCIA DE DANTEL, DEPARTAMENTO DE LORETO*

GOBIERNO REGIONAL DE LORETO
DISTRITO BARRANCA - PROVINCIA DE DANTEL - REGION LORETO
CONSORCIO RENACER LORETOANO
DICIEMBRE - 2020
ING. ROBERTO CARLOS FLORES VILLANUEVA, Reg. CIP N° 80489
CONSORCIO SUPERVISOR SAN LORENZO / ING. WALTER ARTURO DEL CASTILLO RUIZ, Reg. CIP N° 21671

PLAZO DE EJECUCION CONTRACTUAL
FECHA DE INICIO CONTRACTUAL : 19 DE FEBRERO DEL 2020
FECHA DE TERMINO CONTRACTUAL : 03 DE OCTUBRE DEL 2021
FECHA DE RENICIO DE OBRA : 22 DE AGOSTO DEL 2021
TERMINO CON AMPLIACION DE PLAZO EXCEPCIONAL : 03 DE OCTUBRE DEL 2021
PRESUPUESTO BASE (CON IVA) : 90.237.885,51
MODALIDAD : POR CONTRATA (BUENA ALZAGA)
FECHA DE PARALIZACION DE OBRA : 21 AL 31 DE DICIEMBRE DEL 2021
FECHA DE SUSPENSIÓN DE PLAZO : 01 AL 31 DE MARZO DEL 2021
FECHA DE RENICIO DE OBRA : 22 DE MARZO DEL 2021
FECHA DE TERMINO : 03 DE ENERO DEL 2022

Table with columns: DESCRIPCION, PREPUESTO ACUMULADO (UNO, METRADO, PRECIO, PASAJAL), ACUM. ANTERIOR (METRADO, \$I., %), ACTUAL (METRADO, \$I., %), ACUM. ACTUAL (METRADO, \$I., %), SALDOS (METRADO, \$I., %). Rows include items like SUMINISTRO E INSTALACION DE TRANSMISION DE SCH-40 A HDPE 63", SUMINISTRO E INSTALACION DE VALVULA DE CIERRE ANGULAR Ø 1 1/2", etc.

CONSORCIO RENACER LORETOANO

Ing. Gabriel Alvarado
Walter Arturo del Castillo Ruiz
CIP N° 21671
REPRESENTANTE COMUN

CONSORCIO SUPERVISOR SAN LORENZO
Walter Arturo del Castillo Ruiz
JEFE DE SUPERVISION
CIP N° 21671

CONSORCIO RENACER LORETOANO
ING. CIVIL
RESIDENTE DE OBRA



"AÑO DEL BICENTENARIO DEL PERÚ: 200 AÑOS DE INDEPENDENCIA"

**ACTA DE SUSPENSIÓN DE PLAZO DE EJECUCIÓN DEL
CONTRATO N° 34-A-2019-GRL-GGR-GRI**

LICITACIÓN PÚBLICA 021-2019-CSO-GRL – (PRIMERA CONVOCATORIA)

**"MEJORAMIENTO Y AMPLIACIÓN DE LA CAPACIDAD RESOLUTIVA DE LOS
SERVICIOS DE SALUD DEL ESTABLECIMIENTO DE SALUD SAN LORENZO –
RED DE SALUD DATEM, DISTRITO DE BARRANCA, PROVINCIA DE DATEM DEL
MARAÑÓN, DEPARTAMENTO DE LORETO"**

Por la presente Acta, suscrita por una parte por el **GOBIERNO REGIONAL DE LORETO – SEDE CENTRAL**, con RUC N° 20493196902, con domicilio legal en Av. Abelardo Quiñonez km 1.5 Belén – Maynas – Loreto, en adelante **LA ENTIDAD**, debidamente representado por el Gerente Regional de Infraestructura **Ingeniero EDI WISBERTO RUIZ ZARATE**, identificado con DNI N° 32914247, con las facultades que le confiere la Resolución Ejecutiva Regional N° 235-2019-GRL-GR, de fecha 26 de Marzo del 2019; y de otra parte el **CONSORCIO RENACER LORETANO**, con domicilio legal en Calle Brasil N° 144 Dpto 3 – Bellavista – Provincia Constitucional del Callao - Región Callao, debidamente representado por el Señor **GRABIEL ANGEL GALDOS LAVADO**, identificado con Documento Nacional de Identidad N° 32740657; consorcio conformado por las empresas **ORIANA CONTRATISTAS GENERALES S.R.L.**, con RUC N° 20445667618 y facultades inscritas en el Asiento C00007, de la Partida N° 11027388 del registro público de personas jurídicas de la ciudad de Chimbote, con domicilio en la Calle Brasil N° 144 Dpto 3 – Bellavista – Provincia Constitucional del Callao - Región Callao, debidamente representado por su Gerente General señor **GRABIEL ANGEL GALDOS LAVADO**, identificado con Documento Nacional de Identidad N° 32740657, con un porcentaje de participación de 90%; y **CONSTRUCTORA COVESA S.R.L.**; con RUC N° 20445631265 y facultades inscritas en el Asiento C00006 de la partida electrónica N° 11025931 del registro público de personas jurídicas de la ciudad de Chimbote, con domicilio Legal en Calle Savona N° 1612 Urbanización Fiori - Distrito de San Martín de Porres, Provincia y Departamento de Lima, debidamente Representado por su Gerente General, señora **GERALDINE GUADALUPE LLACZA RODRIGUEZ**, identificada con Documento Nacional de Identidad N° 45492052, con un porcentaje de participación de 10%; a quien en adelante se le denominará **EL CONTRATISTA** en los términos y condiciones siguientes:

I. ANTECEDENTES

Con fecha 25 de noviembre del 2019, el comité de selección de Obras adjudicó la buena pro de la LICITACION PUBLICA N° 021-2019-CSO-GRL (PRIMERA CONVOCATORIA) para la contratación de la ejecución de la obra denominada "MEJORAMIENTO Y AMPLIACION DE LA CAPACIDAD RESOLUTIVA DE LOS SERVICIOS DE SALUD DEL ESTABLECIMIENTO DE SALUD SAN LORENZO – RED DE SALUD DATEM, DISTRITO DE BARRANCA, PROVINCIA DE DATEM DEL MARAÑÓN, DEPARTAMENTO DE LORETO", al **CONSORCIO RENACER LORETANO**, integrado por las empresas **ORIANA CONTRATISTAS GENERALES S.R.L.**, con RUC N° 20445667618 y **CONSTRUCTORA COVESA S.R.L.**; con RUC N° 20445631265, cuyos detalles e importe constan en los documentos integrantes del presente contrato.

Con fecha 30 de diciembre del 2019, se suscribió el Contrato N° 34-A-2019-GRL-GGR-GRI, entre el **GOBIERNO REGIONAL DE LORETO** y el **CONSORCIO RENACER LORETANO**, para la ejecución de la obra mencionada, por un monto de S/ 90'257,806.51 (Noventa Millones Doscientos Cincuenta y Siete Mil Ochocientos Seis con 51/100 soles), y con un plazo de ejecución de Trescientos Sesenta y Cinco (365) días calendario.

Mediante Acta de suspensión de fechada 01 de Enero del 2021, las partes acuerdan: **SUSPENDER EL PLAZO DE EJECUCIÓN DE LA OBRA "MEJORAMIENTO Y AMPLIACION DE LA CAPACIDAD RESOLUTIVA DE LOS SERVICIOS DE SALUD DEL ESTABLECIMIENTO DE SALUD SAN LORENZO – RED DE SALUD DATEM, DISTRITO DE BARRANCA, PROVINCIA DE DATEM DEL MARAÑÓN, DEPARTAMENTO DE LORETO"** y por ende, paralizar la ejecución de las actividades que forman parte contractual, a partir de la fecha de



Mario Antonio Villar Bertrán
REPRESENTANTE COMÚN
DNI N° 32072000

Ing. Grabiél Ángel Galdos Lavado
DNI- 327 40657
REPRESENTANTE COMÚN

CONSORCIO RENACER LORETANO



"AÑO DEL BICENTENARIO DEL PERÚ: 200 AÑOS DE INDEPENDENCIA"

suscripción de la presente acta hasta el 20 de Enero del 2021, por las constantes precipitaciones pluviales y sus efectos en la zona de trabajo. (...)"

Mediante Carta N° 007-2021-CRL/GAGL/RC, de fecha 19 de enero del 2021, el Señor Gabriel Ángel Galdós Lavados, Representante Común del CONSORCIO RENACER LORETANO, remite al CONSORCIO SUPERVISOR SAN LORENZO con atención al señor Walter del Castillo, Jefe de Supervisión, respecto a la solicitud de ampliación de suspensión de plazo, en la que menciona lo siguiente: "(...) solicita la ampliación de suspensión de plazo, debido a que el periodo otorgada por la entidad (Gobierno Regional de Loreto) mediante documento de la referencia a) vence el 20 de enero del presente año, y que a la fecha la causal o evento que dio origen a dicha suspensión continua, tal como se muestra en los documentos adjuntos; en tal sentido en mérito al numeral 178.1 del artículo 178 de la Ley de Contrataciones del Estado, aprobado por D.S N° 344-2018-EF, donde indica que: "(...) Cuando se produzcan eventos no atribuibles a las partes que originen la paralización de la obra, estas pueden acordar por escrito la suspensión del plazo de ejecución de la misma, **hasta la culminación de dicho evento** (...)" el resaltado y subrayado es nuestro, por lo expuesto, se solicita la Prórroga de la Suspensión de plazo antes mencionado hasta la culminación del evento que dio origen, tal como lo establece el citado marco normativo(...)"La misma que le sustenta con el ensayo de laboratorio para determinar la humedad superficial y el panel fotográfico.



Mediante Carta N° 004-2021-C.S.S.L-WADCR-JS, de fecha 21 de enero del 2021, suscrita por el Ingeniero Walter Arturo Castillo Ruiz, Jefe de Supervisión del Consorcio Supervisor San Lorenzo, remite al Ingeniero Marco Antonio Villar Bernuy, representante Legal, adjuntando el Informe N° 02-2021-C.S.S.L-WADCR/JS de fecha 20 de enero del 2021, en la que analiza lo siguiente: "(...) Según el artículo 178° "Suspensión del plazo de ejecución" del reglamento de la ley de contrataciones del estado. 178.1. "Cuando se produzcan eventos no atribuibles a las partes que originen la paralización de la obra, estas pueden acordar por escrito la suspensión del plazo de ejecución de la misma, hasta la culminación de dicho evento, sin que ello suponga el reconocimiento de mayores gastos generales y costos directos, salvo aquellos que resulten necesarios para viabilizar la suspensión". Conforme al artículo anterior, el día 01 de enero del 2021 se procedió a firmar ACTA DE SUSPENSIÓN DE PLAZO DE EJECUCIÓN DEL CONTRATO N° 34-A-2019-GRL-GGR-GRI, entre el Gobierno Regional de Loreto y el Consorcio Renacer Loretano, donde se acuerda la paralización de las actividades a partir del 01 de enero del 2021 hasta el 20 de enero del 2021, por las constantes precipitaciones pluviales y sus efectos en la zona de trabajo. En sentido la normativa también señala que dicha suspensión tendrá efecto hasta la culminación de evento que dio origen a la paralización de las condiciones para el reinicio de los trabajos. 5. VERIFICACIÓN DE LA CULMINACIÓN Con fecha 20 de enero del 2021, la supervisión ha realizado el recorrido en la obra verificando en campo que no se reúne las condiciones adecuadas para el reinicio de actividades. (...) CONCLUSIONES Que, la solicitud de Ampliación de Suspensión de Plazo de ejecución de Obra, presentado por el consorcio Renacer Loretano, cumple el artículo N° 178.1 de la Ley: "Cuando se produzcan eventos no atribuibles a las partes que originen la paralización de la obra, estas pueden acordar por escrito la suspensión del plazo de ejecución de la misma, hasta la culminación de dicho evento, sin que ello suponga el reconocimiento de mayores gastos generales y costos directos, salvo aquellos que resulten necesarios para viabilizar la suspensión". Se ha verificado que a la fecha no ha culminado el evento que dio origen a la paralización, es decir, no se tiene las condiciones para el reinicio de los trabajos. Que por lo tanto, correspondería DECLARAR PROCEDENTE la solicitud de Ampliación de Suspensión de Plazo de Ejecución de Obra N° 01 solicitada por el Consorcio Renacer Loretano. Que, la Entidad, debe declarar procedente la solicitud, y proceda a formalizar la Ampliación de Suspensión de plazo de ejecución de obra, a través de una modificación al Acta de Suspensión de Plazo de ejecución del Contrato N° 34-A-2019-GRL-GGR-GRI. Que, de acuerdo al sustento presentado, esta supervisión indica que el inicio de la Ampliación de Suspensión de Plazo de Ejecución de Obra iniciará desde el 21 de enero del 2021, hasta la culminación del evento que dio origen a la paralización de la obra, conforme a lo estipulado en el artículo N° 178.1 de la Ley: "(...) Estas pueden acordar por escrito la suspensión del plazo de ejecución contractual, hasta la culminación de dicho evento. (...). Que la entidad proceda a conciliar los gastos generales y costos directos que considere necesarios para viabilizar la suspensión, conforme a lo indicado en el artículo N° 178.1 del RCE, con el contratista y supervisión, mantenimiento de

Marco Antonio Villar Bernuy
REPRESENTANTE COMÚN
DNI N° 20020000

CONSORCIO RENACER LORETANO

Ing. Gabriel Ángel Galdós Lavados
DNI: 32740657
REPRESENTANTE COMÚN



"AÑO DEL BICENTENARIO DEL PERÚ: 200 AÑOS DE INDEPENDENCIA"

las obras ejecutadas, orden y limpieza, elaboración y revisión de informes, verificación de condiciones de reinicio de obra. (...)".

Mediante Carta N° 0003-2021-CSSL-MAVB-RC, de fecha 21 de enero del 2021, suscrita por el Ingeniero Marco Antonio Villar Bernuy, representante común del Consorcio Supervisor San Lorenzo, remite al Gobierno Regional de Loreto con atención al Ingeniero Edl Wisberto Ruiz Zarate, Gerente Regional de Infraestructura, respecto al Informe sobre la solicitud de Ampliación de suspensión de plazo de ejecución de obra.

Mediante Informe N° 017-2021-GRL/GRI/SGSyC/EGOS, del 25 de enero del 2021, suscrito por el Ingeniero Erick German Oliveira Sangama en calidad de Coordinador de obra, dirigido al Ingeniero Raúl Flores Aquepucho, Sub Gerente de Supervisión y Control, indica que: "(...) El numeral 178.1 del artículo 178 del RLCE indica que Cuando se produzcan eventos no atribuibles a las partes que originen la paralización de la obra, estas pueden acordar por escrito la suspensión del plazo de ejecución de la misma, hasta la culminación de dicho evento, sin que ello suponga el reconocimiento de mayores gastos generales y costos directos. Las partes ya acordaron por escrito la suspensión del plazo de ejecución y esta fue formalizada mediante el ACTA DE SUSPENSIÓN DE PLAZO DE EJECUCION DEL CONTRATO N°034-A-2019-GRL-GGR-GRI con fecha que va desde el 01/01/2021 al 20/01/2021. Este artículo también indica que esta suspensión será hasta la culminación de dicho evento, por tal, el Jefe de Supervisión verifica que hasta el 20/01/2021 realizado el recorrido en obra las condiciones para el reinicio de las actividades aun no son las indicadas. Teniendo en cuenta que se cumple con el numeral 178.1 del RLCE la supervisión DECLARA PROCEDENTE la Solicitud de AMPLIACION DE SUSPENSIÓN DE PLAZO DE EJECUCION DE OBRA y concluye formalizar la misma mediante una modificación al ACTA DE SUSPENSIÓN DE PLAZO DE EJECUCION DEL CONTRATO N°034-A-2019-GRL-GGR-GRI indicando que el inicio de esta ampliación es el 21/01/2021 hasta la culminación del evento. Concluyendo y recomendando que; "El suscrito recomienda tener en cuenta la conclusión de la supervisión en DECLARAR PROCEDENTE la Solicitud de AMPLIACION DE SUSPENSIÓN DE PLAZO DE EJECUCIÓN DE OBRA presentada por el Consorcio Renacer Loretano, toda vez que, este en cumplimiento de sus funciones reviso y verifíco la documentación que sustenta la solicitud y el cumplimiento de procedimiento respectivo de acuerdo al RLCE aplicable. Esta AMPLIACION DE SUSPENSIÓN DE PLAZO DE EJECUCIÓN DE OBRA inicia el 21/01/2021 hasta la culminación del evento que lo origino, en cumplimiento del RLCE., (...)".



Marco Antonio Villar Bernuy
REPRESENTANTE COMÚN
DNI N° 32222888

II.- MARCO NORMATIVO

Artículo 142° del REGLAMENTO DE LA LEY DE CONTRATACIONES DEL ESTADO.

"142.7. Cuando se produzcan eventos no atribuibles a las partes que originen la paralización de la ejecución de las prestaciones, estas pueden acordar por escrito la suspensión del plazo de ejecución contractual, hasta la culminación de dicho evento, sin que ello suponga el reconocimiento de mayores gastos generales y/o costos directos, según corresponda al objeto de la contratación; salvo aquellos que resulten necesarios para viabilizar la suspensión. (...)".

Artículo 178° del REGLAMENTO DE LA LEY DE CONTRATACIONES DEL ESTADO.

"178.1. Cuando se produzcan eventos no atribuibles a las partes que originen la paralización de la obra, estas pueden acordar por escrito la suspensión del plazo de ejecución de la misma, hasta la culminación de dicho evento, sin que ello suponga el reconocimiento de mayores gastos generales y costos directos, salvo aquellos que resulten necesarios para viabilizar la suspensión. (...). 178.3. Cuando se produzca la suspensión del contrato de obra según lo previsto en el numeral 178.1 precedente, corresponde también la suspensión del contrato de supervisión sin que ello suponga el reconocimiento de mayores gastos generales y costos directos, salvo aquellos que resulten necesarios para viabilizar la suspensión. Esta disposición también se aplica en caso la suspensión de la ejecución de la obra se produzca como

CONSORCIO RENACER LORETANO

Ing. Gabriel Angel Galdames Levedo
DNI: 32740857
REPRESENTANTE COMÚN



"AÑO DEL BICENTENARIO DEL PERÚ: 200 AÑOS DE INDEPENDENCIA"

consecuencia del sometimiento a arbitraje de una controversia. Lo dispuesto en este numeral resulta aplicable a los contratos de supervisión de servicios. (...)"

III.- ACUERDOS

1. **AMPLIAR LA SUSPENSIÓN DE PLAZO DE EJECUCIÓN DE LA OBRA "MEJORAMIENTO Y AMPLIACION DE LA CAPACIDAD RESOLUTIVA DE LOS SERVICIOS DE SALUD DEL ESTABLECIMIENTO DE SALUD SAN LORENZO – RED DE SALUD DATEM, DISTRITO DE BARRANCA, PROVINCIA DE DATEM DEL MARAÑON, DEPARTAMENTO DE LORETO"** y por ende, paralizar la ejecución de las actividades que forman parte contractual, **a partir del 21 de enero del 2021, hasta la culminación del evento que lo originó**, por las constantes precipitaciones pluviales y sus efectos en la zona de trabajo.
2. Durante el Plazo de la suspensión del plazo de ejecución de la obra, las partes acuerdan que no generará gastos generales, cálculo de reajustes y demás costos. Por lo que en este acto el Representante Común del Consorcio Renacer Loretano, renuncia de forma voluntaria a los mismos.
3. Una vez cumplido el plazo señalado en el presente acuerdo, el Contratista presentará los calendarios actualizados, en la cual se detalle las modificaciones de las fechas de ejecución de la obra, respetando los términos en los que se acordó la suspensión; conforme lo señala el numeral 142.8 del artículo 142° del Reglamento de la Ley de Contrataciones del Estado.
4. Lo indicado en el numeral 178.1 del artículo 178° del Reglamento de la ley de Contrataciones del Estado es aplicable al contrato de supervisión.
5. El contrato de supervisión también se suspende, en las mismas condiciones descritas en los acuerdos precedentemente citados dando fe con la suscripción de la misma.

En señal de conformidad con lo señalado en el contenido de la presente Acta, en la ciudad de Iquitos, a 26 días del mes de Enero del Año Dos Mil Veintiuno.

GOBIERNO REGIONAL DE LORETO
Ing. Edilberto Ruiz Zarate
Representante Común de LA ENTIDAD

CONSORCIO RENACER LORETANO

Ing. Gabriel Angel Galdos Lavado
DNI: 32740657
REPRESENTANTE COMÚN

EL CONTRATISTA

Marcos Antonio Villar Bermudez
Marcos Antonio Villar Bermudez
REPRESENTANTE COMÚN
DNI N° 32922080

SUPERVISIÓN

"MEJORAMIENTO Y AMPLIACIÓN DE LA CAPACIDAD RESOLUTIVA DE LOS SERVICIOS DE SALUD DEL ESTABLECIMIENTO DE SALUD SAN LORENZO - RED DE SALUD DATEM, DISTRITO DE BARRANCA, PROVINCIA DE DATEM DEL MARAÑÓN, DEPARTAMENTO DE LORETO"



Asentado de ladrillo King Kong en ductos del sector A1, Bloque A2



Asentado de ladrillo King Kong en los parapetos del sector A1, Bloque a2.

 CONSORCIO SUPERVISOR SAN LORENZO
 Walter Arturo del Castillo Ruiz
 JEFE DE SUPERVISION
 0 14 21 371

CONSORCIO RENACER LORETANO
 ROBERTO CARLOS FLORES VILLANUEVA
 ING. CIVIL
 RESIDENTE DE OBRA



Tarrajeo de cielorraso en voladizo en el Sector A1, Bloque A1.

 CONSORCIO RENACER LORETANO
 Ing. Graciela Sandoval Lavado
 0 14 21 371
 REPRESENTANTE COMÚN

"MEJORAMIENTO Y AMPLIACIÓN DE LA CAPACIDAD RESOLUTIVA DE LOS SERVICIOS DE SALUD DEL ESTABLECIMIENTO DE SALUD SAN LORENZO - RED DE SALUD DATEM, DISTRITO DE BARRANCA, PROVINCIA DE DATEM DEL MARAÑÓN, DEPARTAMENTO DE LORETO"



Colocación de acero y Encofrado de columnas en los ductos del Sector A1, Bloque A2.



Colocación de Acero y Encofrado de columnetas en los Timpanos del Sector A1, Bloque A1.



Asetado de Ladrillo King Kong en el Sector A1, Bloque A1.

[Signature]
CONSORCIO SUPERVISOR SAN LORENZO
Walter Arturo del Castillo Ruiz
JEFE DE SUPERVISION
D. N. 21371

CONSORCIO RENACER LORETANO
[Signature]
ROBERTO CARLOS FLORES VILLANUEVA
ING. CIVIL
RESIDENTE DE OBRA

CONSORCIO RENACER LORETANO
[Signature]
Ing. Gerardo Andrés Aguado Lavado
D. N. 22710657
REPRESENTANTE COMÚN

"MEJORAMIENTO Y AMPLIACIÓN DE LA CAPACIDAD RESOLUTIVA DE LOS SERVICIOS DE SALUD DEL ESTABLECIMIENTO DE SALUD SAN LORENZO - RED DE SALUD DATEM, DISTRITO DE BARRANCA, PROVINCIA DE DATEM DEL MARAÑÓN, DEPARTAMENTO DE LORETO"



Liberación de tarrajeo en cielorraso de voladizo en el Sector A1, Bloque A1..

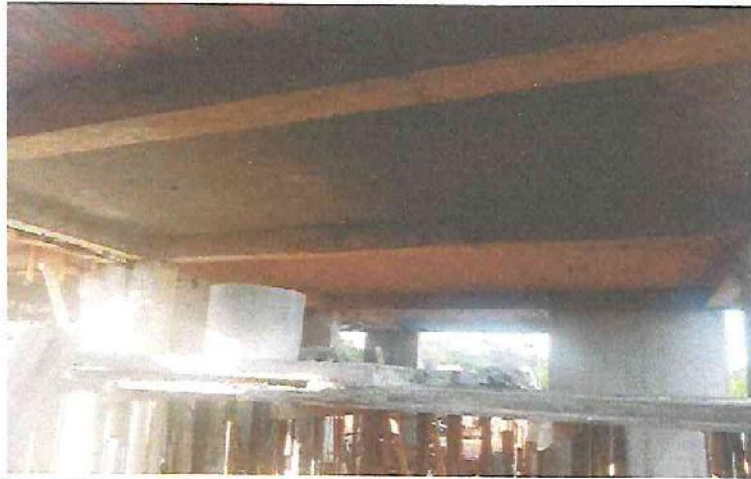

Tarrajeo de cielorraso en ambientes del Sector F1.

[Signature]
CONSORCIO SUPERVISOR SAN LORENZO
Walter Arturo del Castillo Ruiz
JEFE DE SUPERVISION
00545

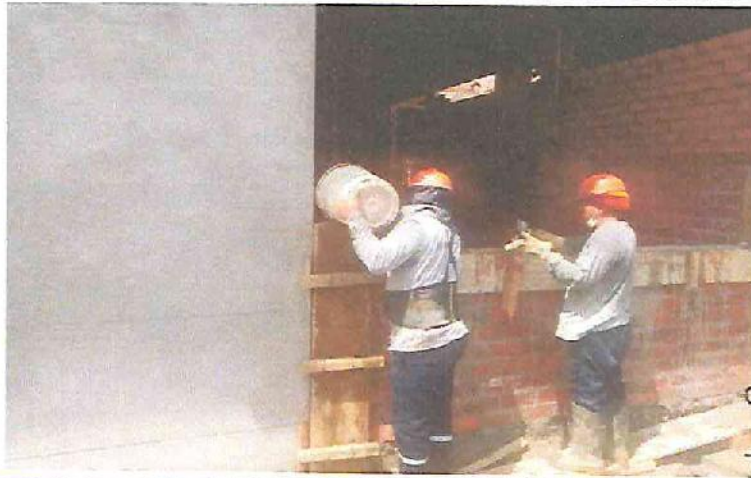

Vaciado de concreto $f'c = 175 \text{ Kg/cm}^2$ de Columnetas en el Sector A1, Bloque A1

CONSORCIO RENACER LORETANO
[Signature]
ROBERTO CARLOS FLORIS VILLANUEVA
ING. CIVIL
RESIDENTE DE OBRA

CONSORCIO RENACER LORETANO
[Signature]
Ing. Graciela Angélica Lavado
00545
REPRESENTANTE COMÚN

"MEJORAMIENTO Y AMPLIACIÓN DE LA CAPACIDAD RESOLUTIVA DE LOS SERVICIOS DE SALUD DEL ESTABLECIMIENTO DE SALUD SAN LORENZO - RED DE SALUD DATEM, DISTRITO DE BARRANCA, PROVINCIA DE DATEM DEL MARAÑÓN, DEPARTAMENTO DE LORETO"

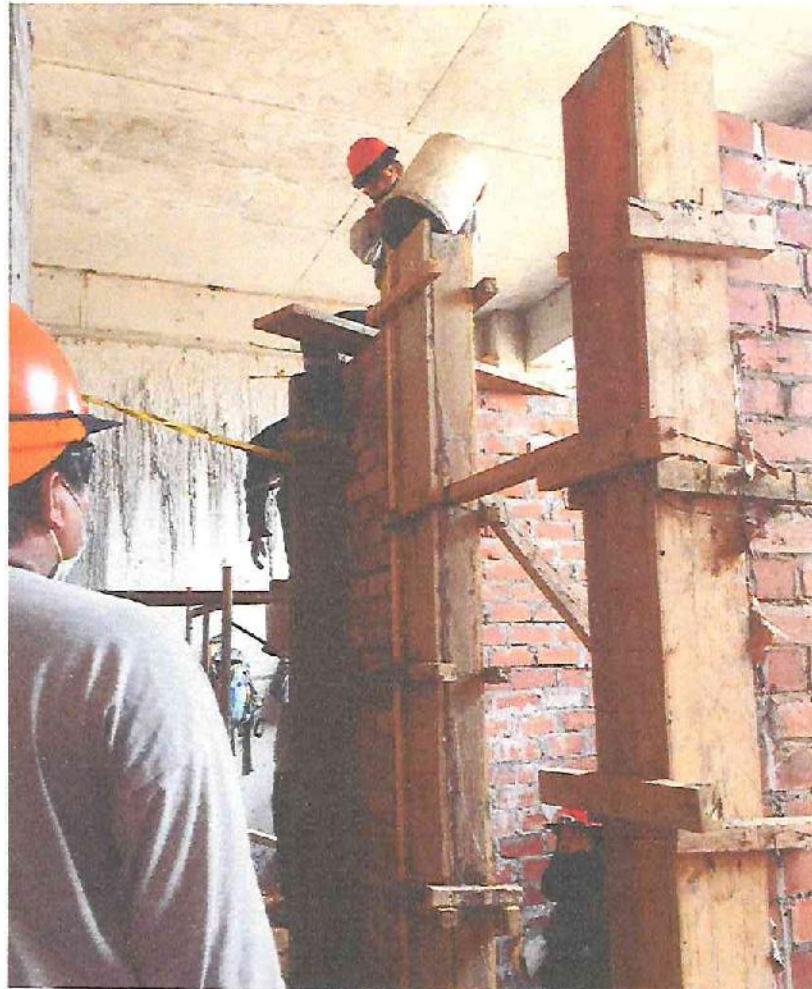

Vaciado de concreto $f'c = 175 \text{ Kg/cm}^2$ de Columnetas en el Módulo D, Bloque D1.

CONSORCIO SUPERVISOR SAN LORENZO
 Walter Arturo del Castillo Ruiz
 JEFE DE SUPERVISION
 CIP N° 21671



Vaciado de concreto $f'c = 175 \text{ Kg/cm}^2$ de Columnetas en Módulo D.

CONSORCIO RENACER LORETANO

Ing. Graciela Susana Córdova
 DNI 22730657
 REPRESENTANTE COM

CONSORCIO RENACER LORETANO

ROBERTO PABLO FLORES MULLANUEVA
 ING. CIVIL
 RESIDENTE DE

00543

"MEJORAMIENTO Y AMPLIACIÓN DE LA CAPACIDAD RESOLUTIVA DE LOS SERVICIOS DE SALUD DEL ESTABLECIMIENTO DE SALUD SAN LORENZO - RED DE SALUD DATEM, DISTRITO DE BARRANCA, PROVINCIA DE DATEM DEL MARAÑÓN, DEPARTAMENTO DE LORETO"



Vaceo de Concreto $f'c = 210 \text{ Kg/cm}^2$ para losa Aligerada en el Sector C1.



Vaceo de Concreto $f'c = 210 \text{ Kg/cm}^2$ para losa Aligerada en el Sector C1.

 CONSORCIO SUPERVISOR SAN LORENZO
 Walter Arturo del Castillo Ruiz
 JEFE DE SUPERVISION
 R.U.C. 21371



Estructura metalica del Cerco Perimétrico.

 CONSORCIO RENACER LORETANO
 ROBERTO CARLOS FLORES VILLANUEVA
 ING. CIVIL
 RESIDENTE DE OBRA

 CONSORCIO RENACER LORETANO
 Ing. Graciela Susana Córdova Lavado
 R.U.C. 2070667
 REPRESENTANTE COMÚN